

# POLIZZA "BALILLA" DELLA G.I.L.



*Lieta certezza  
d'avvenire!*

M. DV. DOLICHI

**ISTITUTO NAZIONALE DELLE ASSICURAZIONI**



Corporate Heritage  
& Historical Archive

*Il popolo italiano, se rimane fedele alle sue virtù di  
previdenza e di risparmio, se rimane laborioso, probo,  
fecondo, è signore del suo avvenire, arbitro del suo destino.*

*Mussolini*



# Polizza "BALILLA" della G.I.L.

*La previdenza è la forza  
di un popolo civile.*

*Mussolini*

L'Istituto Nazionale delle Assicurazioni, che ha ricevuto il mandato di diffondere la previdenza libera tra le masse, non poteva trascurare un settore delicatissimo della vita nazionale, il più

adatto a comprendere i benefici della previdenza, perchè abituato nel clima ardente della Rivoluzione a saggiamente apprezzare tutto ciò che contribuisce a rendere grande la Nazione.

## La Gioventù Italiana del Littorio e la previdenza

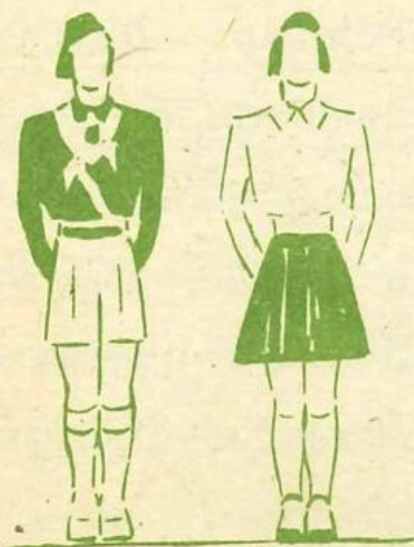

La Gioventù Italiana del Littorio, per iniziativa dell'Istituto, ha oggi la sua polizza di assicurazione sulla vita.

D'accordo col Comando Generale della G.I.L., l'Istituto ha potuto realizzare una polizza che, ispirandosi agli alti fini che il Regime persegue nella educazione morale e politica dei giovani, aderisce pienamente alla vita del giovanetto fino al raggiungimento della maggiore età e alla formazione della famiglia. .

## Caratteristiche della Polizza "BALILLA" della G. I. L.

Ciò che distingue la **Polizza "BALILLA" della G.I.L.** dalle vecchie polizze, sono le provvidenze di carattere sociale, demografico, assistenziale. L'Istituto Nazionale delle Assicurazioni vuol seguire coloro che sottoscrivono una di tali polizze in ogni evento lieto o triste della loro vita, per premiare in certo qual modo il merito e per alleviare il dolore. La Polizza dell'Istituto Nazionale delle Assicurazioni è oggi senza dubbio la più liberale del mondo, ed è questo un primato altamente significativo.

## Impegni dell'Assicurato

### Un'originale collezione filatelica



Sottoscrivendo la **Polizza** "**BALILLA**" della **GIL**, l'assicurato s'impegna a versare mensilmente la quota di premio, che può essere di L. 5; L. 10 o L. 20. Allo scopo di rendere più simpatico ed istruttivo l'atto di previdenza, l'Istituto Nazio-

nale delle Assicurazioni dà, in luogo delle normali quietanze, speciali francobolli, sui quali saranno riprodotti di mese in mese fatti e personaggi di elevato interesse.

La raccolta di tali francobolli, fatta sull'apposito album consegnato all'assicurato all'atto del perfezionamento della polizza, costituirà per lui un aiuto gradito per rievocare gli anni della sua giovinezza e gli avvenimenti che li hanno accompagnati.



## Impegni dell'Istituto

L'Istituto Nazionale delle Assicurazioni, in base alle dichiarazioni contenute nella proposta ed alle condizioni generali e speciali della polizza, assume l'obbligo di pagare **a scadenza**, all'assicurato sopravvivente,

il capitale fissato nella polizza stessa.

In caso di morte dell'assicurato prima della scadenza del contratto, l'Istituto pagherà **immediatamente** al contraente o ai di lui eredi legittimi la somma che si ottiene riducendo il capitale liquidabile a scadenza, nella proporzione in cui il numero delle rate mensili sta al numero di quelle pattuite.

In caso di morte dell'assicurato dovuta ad infortunio, esclusa ogni concausa, l'Istituto, oltre alla somma stabilita dalle condizioni speciali del contratto, concede il pagamento di un'altra somma di pari ammontare.

## Concessioni senza precedenti

L'Istituto Nazionale delle Assicurazioni per rendere la **Polizza "BAILLA" della G. I. L.** più aderente alla vita del giovanetto, ha stabilito di concedere:

1) l'abbuono di una semestralità di premio qualora l'assicurato abbia ottenuto, in un esame di Stato e a primo scrutinio, una votazione non inferiore a 8/10 per ciascuna materia (questa agevolazione potrà essere consentita due volte sullo stesso contratto, semprechè la polizza, al momento in cui si determina il diritto

all'abbuono, risulti in vigore ed abbia un'antidurata non inferiore a tre anni);

2) la sospensione del pagamento dei premi per un semestre qualora l'assicurato sia costretto a ripetere l'anno scolastico per mancata



classificazione in dipendenza di malattia (semprechè il contratto risulti in vigore ed abbia un'antidurata non inferiore ad un anno).

È concessa inoltre per la **Polizza "BALILLA" della G. I. L.** la liquidazione del valore di riscatto dopo solo due anni e

purchè la polizza sia al corrente col pagamento dei premi, qualora, per sopravvenuta morte del padre del contraente, la famiglia dell'assicurato si trovi (per dichiarazione del Comando della G. I. L. di zona) nell'impossibilità di continuare il pagamento dei premi.

## Premi di Nuzialità e di Natalità



L'Istituto Nazionale delle Assicurazioni segue il giovinetto fino alla completa sua maturità, fino all'inizio della sua vita sociale e cioè sino al momento in cui egli formerà una famiglia. Anzi, è per sollecitare questo

momento che concede:

**l'anticipo di un anno** della scadenza del contratto qualora l'assicurato contragga matrimonio e

**l'anticipo di un biennio** della scadenza stessa, nel caso che dal matrimonio l'assicurato abbia avuto almeno un figlio dopo la stipulazione del contratto.

Queste due facilitazioni sono subordinate alle



condizioni che il matrimonio avvenga prima del compimento del 25° anno di età.

## Partecipazione agli utili e Provvidenze Sanitarie

Tutti coloro che si assicurano con una **Polizza "BALILLA" della G.I.L.** partecipano agli utili annuali dell'Istituto sotto forma di aumento del

capitale fissato in polizza e godono inoltre delle speciali provvidenze sanitarie predisposte dall'Istituto per i suoi assicurati.

## La Polizza "BALILLA" della G. I. L.

non soltanto offre condizioni della massima utilità previdenziale, ma costituisce il mezzo più efficace e atto alla diretta educazione degli adolescenti e dei giovanetti ai sani principi del risparmio assicurativo.



**PER INFORMAZIONI RIVOLGERSI AGLI AGENTI DELL'ISTITUTO NAZIONALE DELLE ASSICURAZIONI, I QUALI SARANNO IN GRADO DI FORNIRVI QUALSIASI CHIARIMENTO AL RIGUARDO.**

# ISTITUTO NAZIONALE DELLE ASSICURAZIONI

AL 31 DICEMBRE 1937-XVI

Polizze in vigore .. .. .	N.	2.352.835
Capitali assicurati .. .. .	L.	16.603.528.927
Attività patrimoniali .. .. .	L.	6.088.965.095



1938

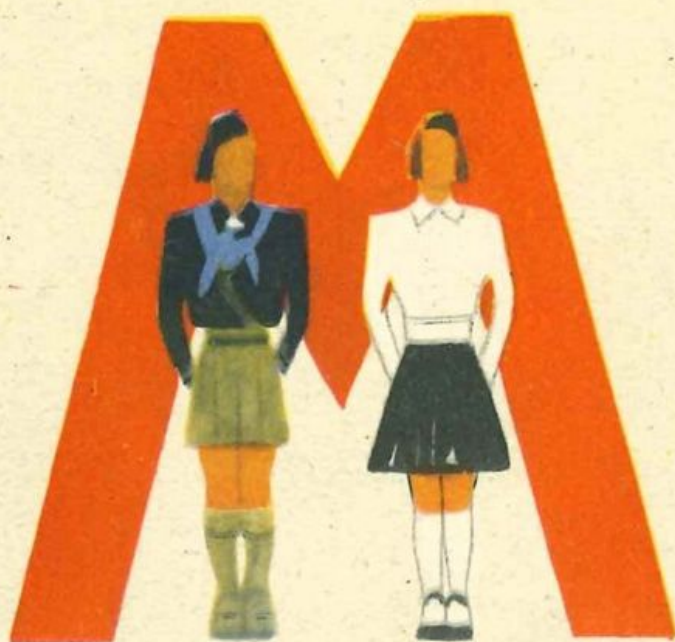

EDIZIONI I. N. A.  
Servizio Studi e Propaganda



Arti Grafiche E.lli Piovene Milano

Corporate Heritage  
& Historical Archive