

L'itinerario F si snoda lungo il litorale tirrenico superiore partendo da Genova fino ad arrivare nella piana di Grosseto

Itinerary F runs along the Upper Tyrrhenian Coast from Genoa down to the Grosseto Plain in the Maremma.

**Località non illustrate ma consigliate:**

**Savona:** località «Chiavella» - **La Spezia:** località «La Scorza» - **Pescia:** località «Ricciano» - **Pisa:** località «I Passi».

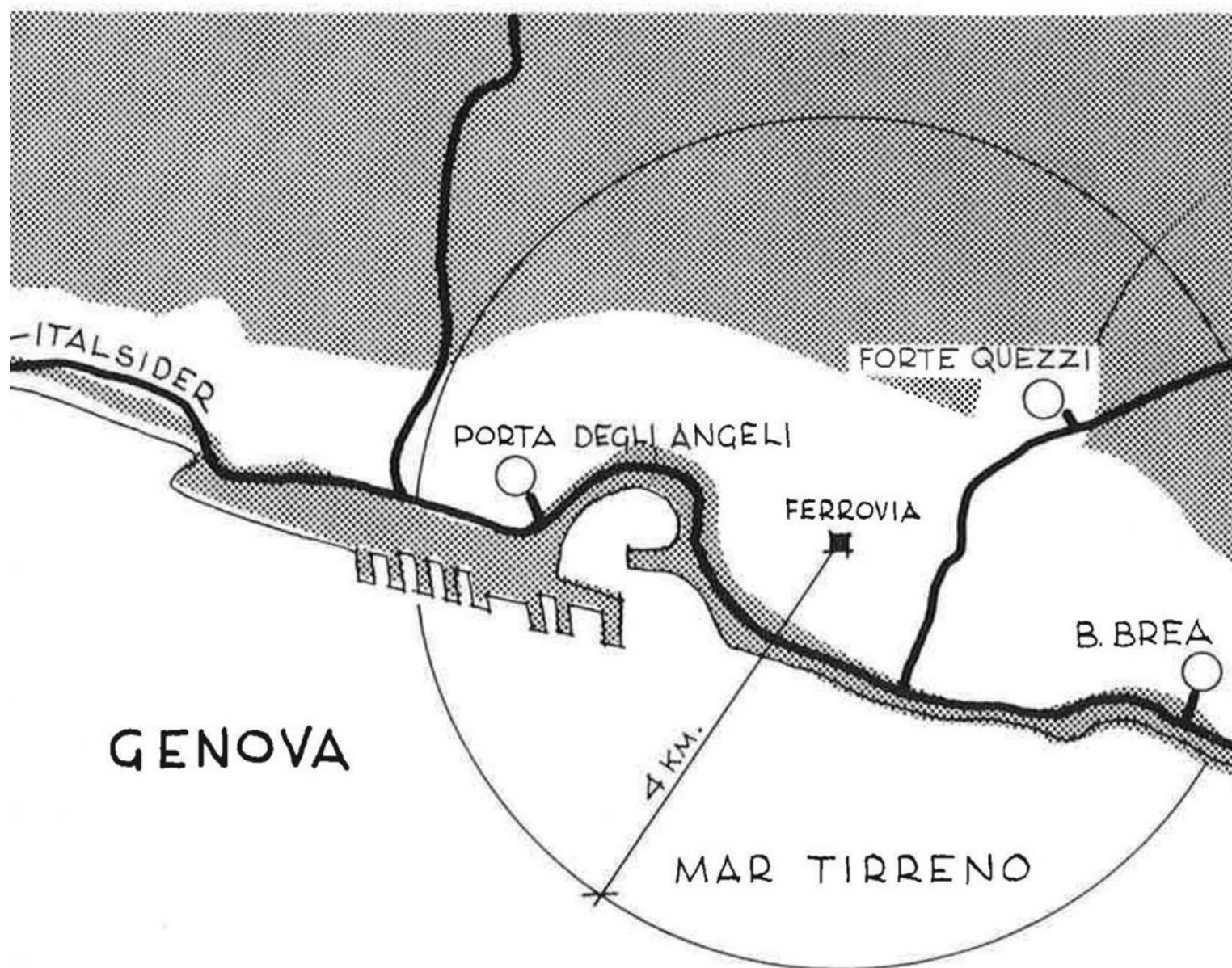

Popolazione	Vani totali	Vani INA Casa	%
775.106	952.339	37.885	3,95

**Complessi non illustrati ma consigliati:**

Località « **Mura degli Angeli** », località « **Rivarolo** ».

## GENOVA - località « Bernabò Brea »

# F<sub>I</sub>

Stazione Appaltante Principale	Comune
Progettazione	Daneri, Grossi Bianchi, Zappa (Genova)
Realizzazione	I° Settennio
Vani	1.800
Servizi	Scuola materna, Scuola elementare, Centro sociale, Negozi



veduta aerea



planimetria

# F I GENOVA - località « Forte Quezzi »

Stazione Appaltante Principale	IACP
Progettazione	Gruppi: Daneri, Andreani, Fuselli, Labò, Morozzo della Rocca, Pateri, Pulitzer, Sibilla (Genova)
Realizzazione	II° Settennio
Vani	4.460
Servizi	(Scuola elementare, Scuola materna, Centro sociale, Chiesa, Mercato, Negozi, Uffici)

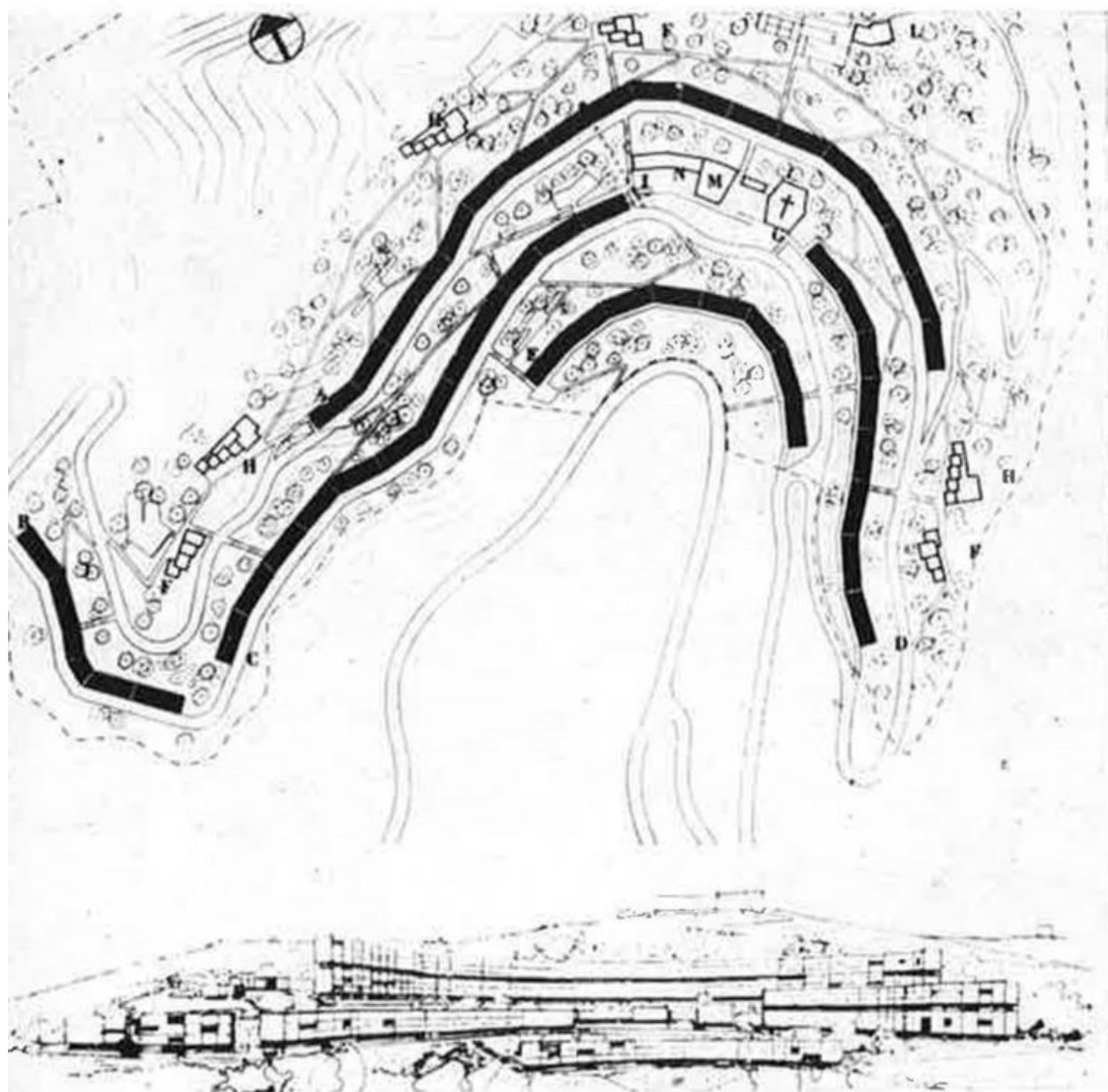

planimetria

veduta parziale



Stazione Appaltante Principale	ITALSIDER
Progettazione	Ginatta G. e R. (Genova)
Realizzazione	II° Settennio
Vani	1.220
Servizi	Centro sociale, (Scuola materna, Chiesa)



veduta parziale

planimetria

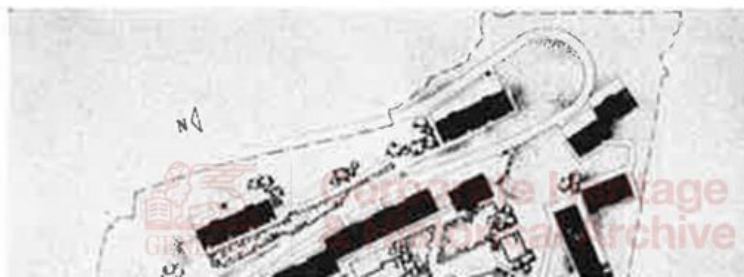

# F I GENOVA - località « Porta degli Angeli »

Stazione Appaltante Principale	Consorzio I.C.P.L. - Genova
Progettazione	Daneri, Beveresco, Ferri, Ginatta, Pulitzer, Sibilla (Genova)
Realizzazione	I° Settennio
Vani	1.000
Servizi	(Centro sociale, Asilo, Negozi)

planimetria

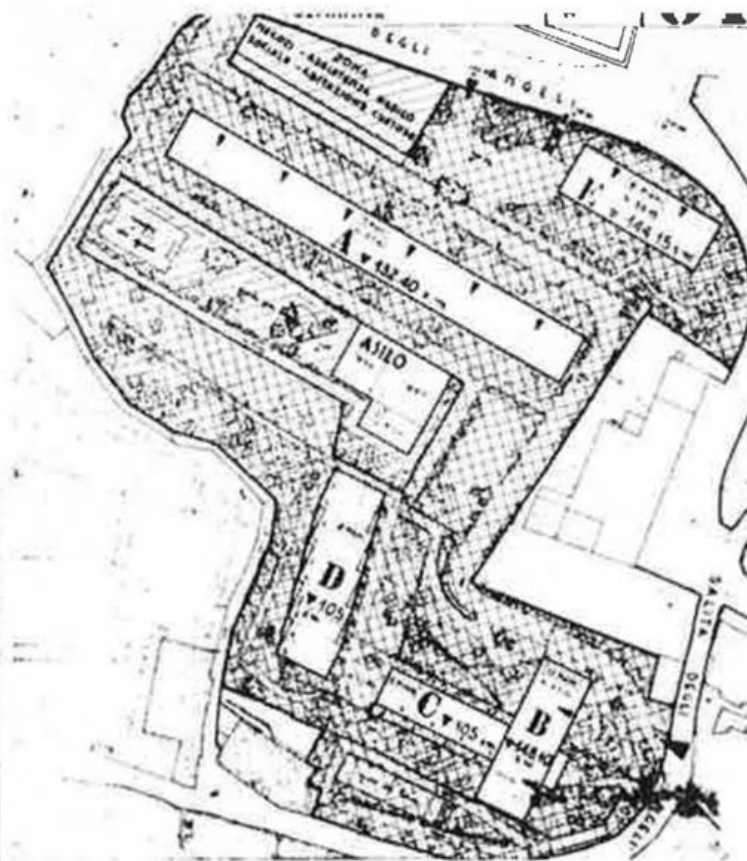

veduta d'insieme

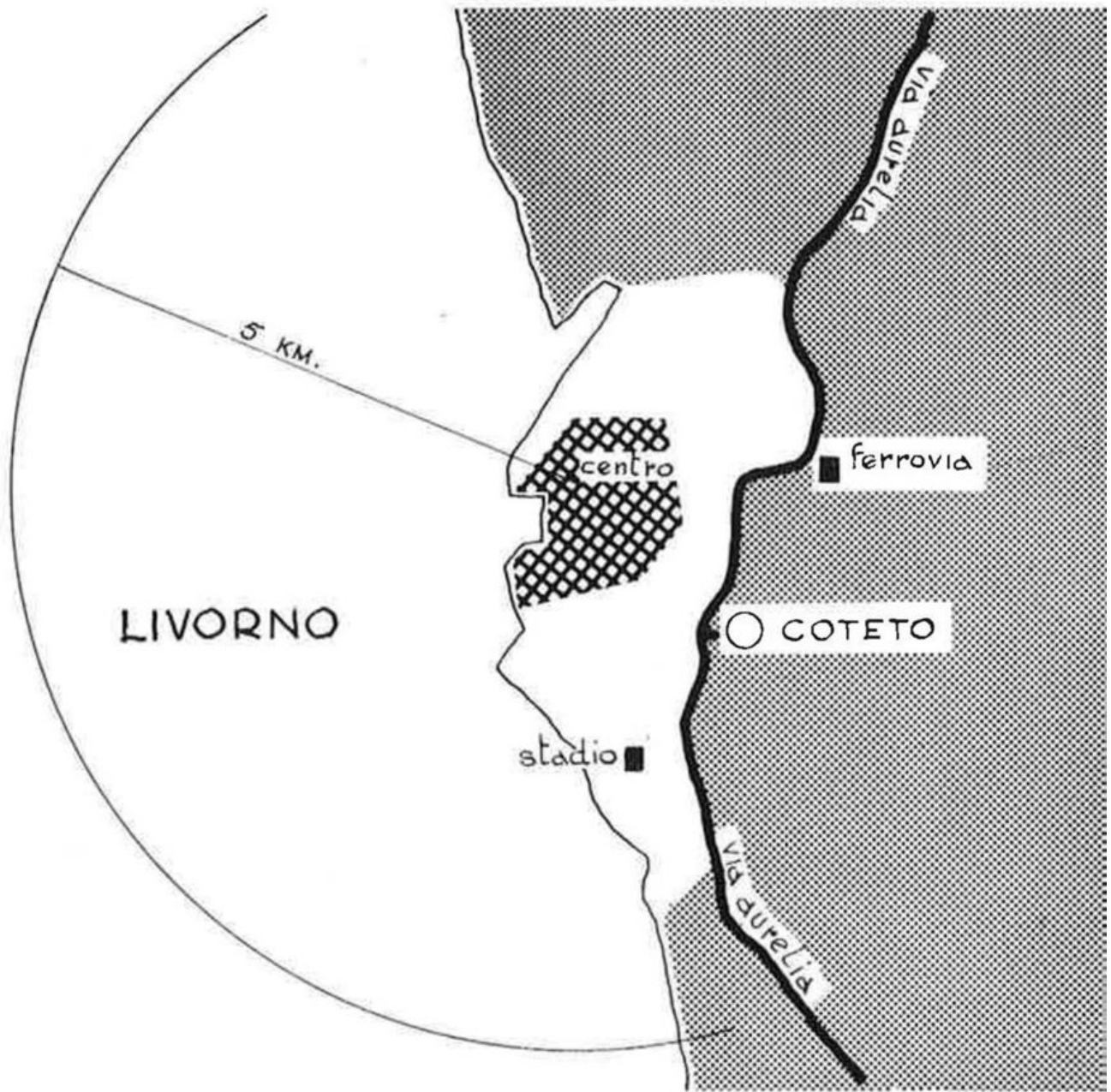

Popolazione	Vani totali	Vani INA Casa	%
159.973	162.588	9.831	6,05

**Complessi non illustrati ma consigliati:** località « S.S. Aurelia C.E.P. ».

# F 2 LIVORNO - località « Coteto »

Stazione Appaltante Principale	IACP
Progettazione	Gruppi Barucci (Roma), Fagnoni (Firenze)
Realizzazione	II° Settennio
Vani	2.686
Servizi	Centro sociale, (Chiesa), Negozi

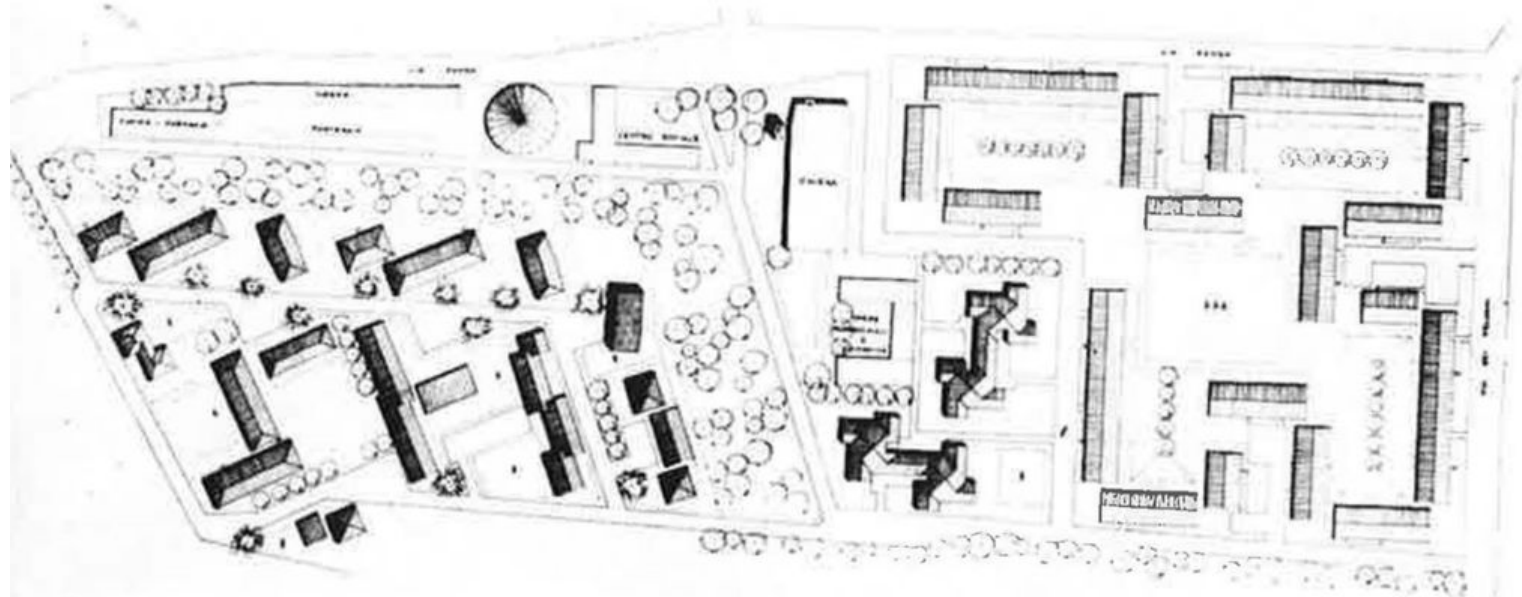

planimetria



veduta aerea

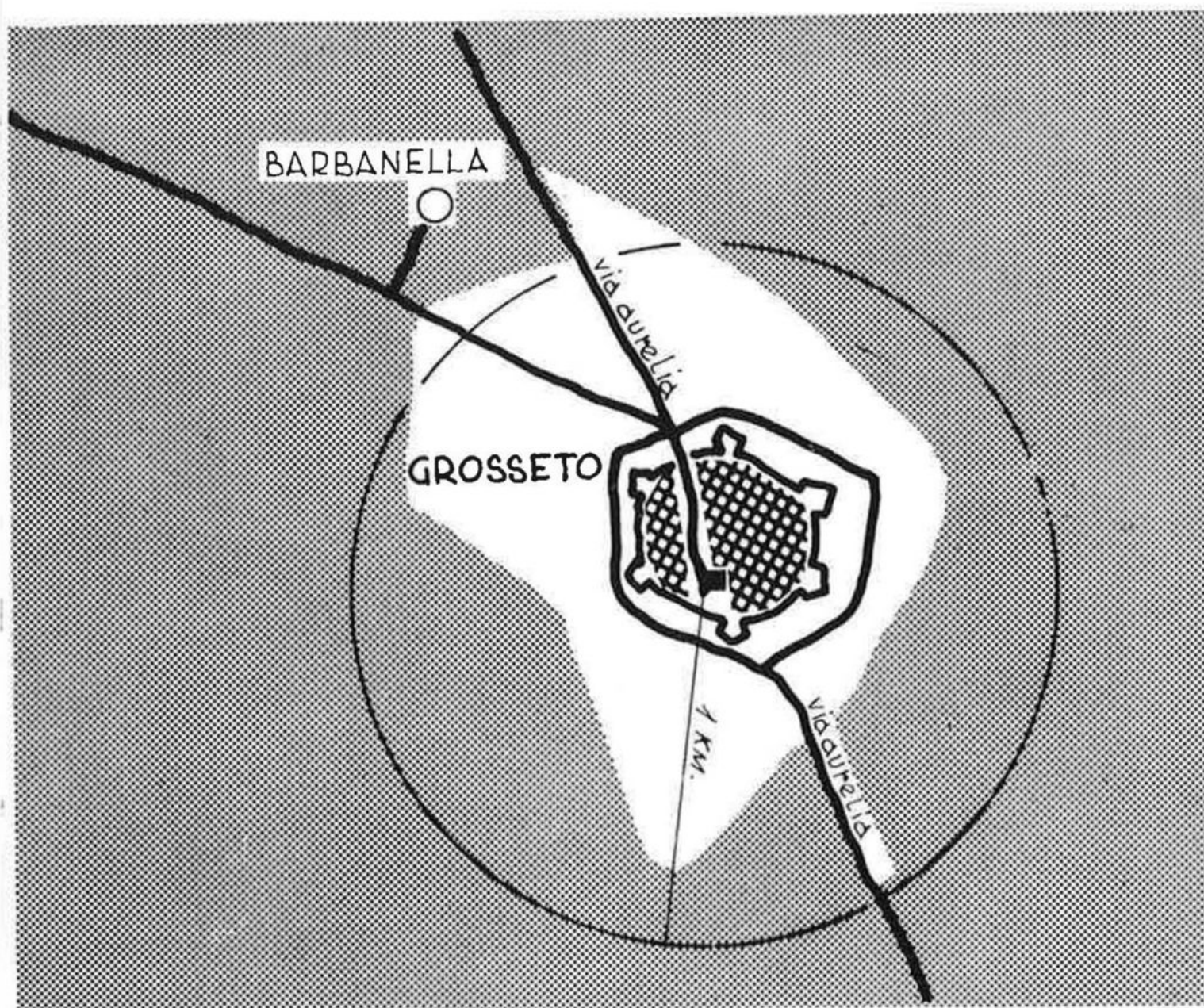

Popolazione

51.004

Vani totali

51.312

Vani INA Casa

2.720

%

5,3

# F 3 GROSSETO - località « Barbanella »

Stazione Appaltante Principale	IACP
Progettazione	Gruppo Pierotti (Roma)
Realizzazione	II° Settennio
Vani	2.027
Servizi	Scuola elementare, Scuola materna, Centro sociale, Chiesa, Mercato, Negozi

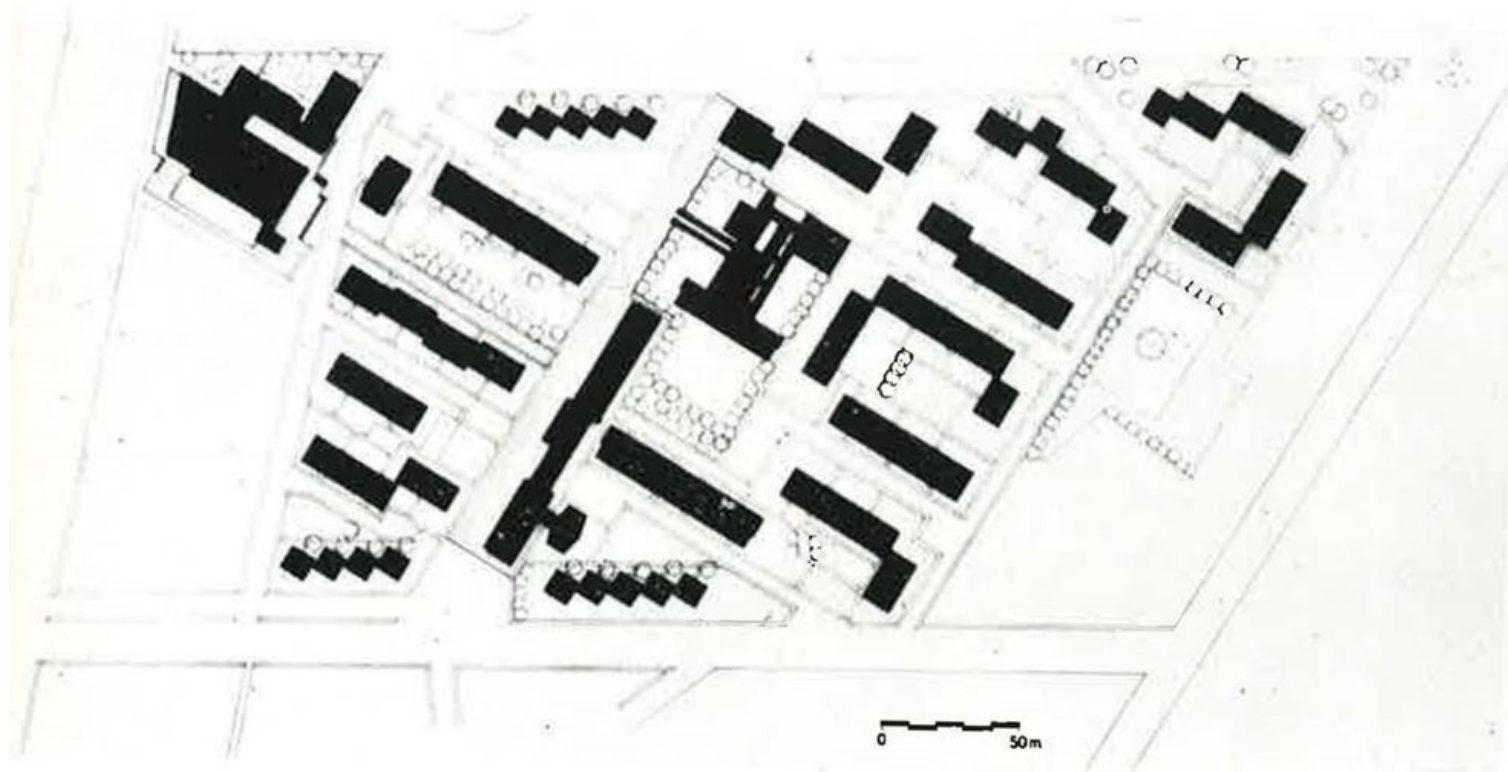

planimetria



veduta parziale

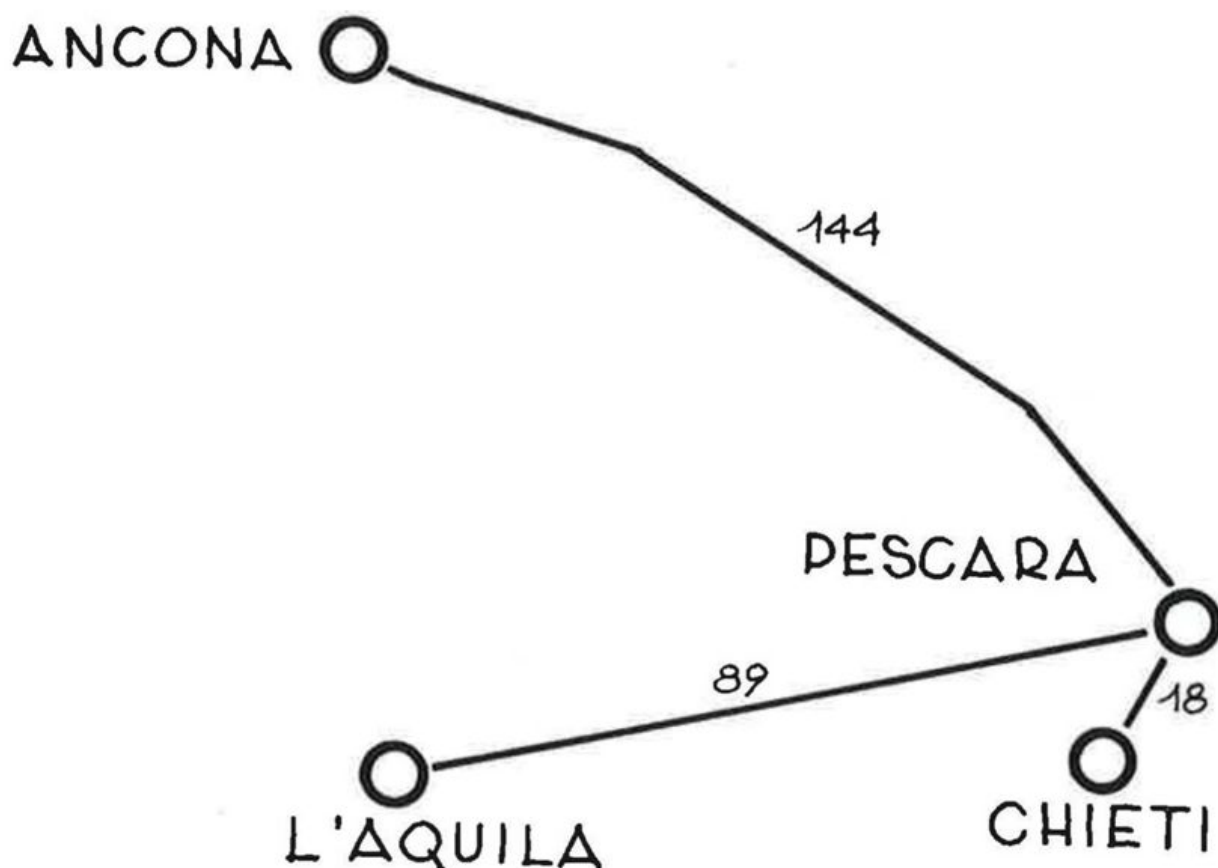

L'itinerario G si svolge parzialmente lungo il versante adriatico per puntare poi verso gli Appennini fin nel cuore dell'Abruzzo Aquilano.

Itinerary G follows in part the Adriatic coast and then turns towards the Apennine into the heart of the Abruzzi around the city of Aquila.

Località non illustrate ma consigliate:

Pesaro: località «S. Martino» - Ascoli Piceno: località «Tofane».

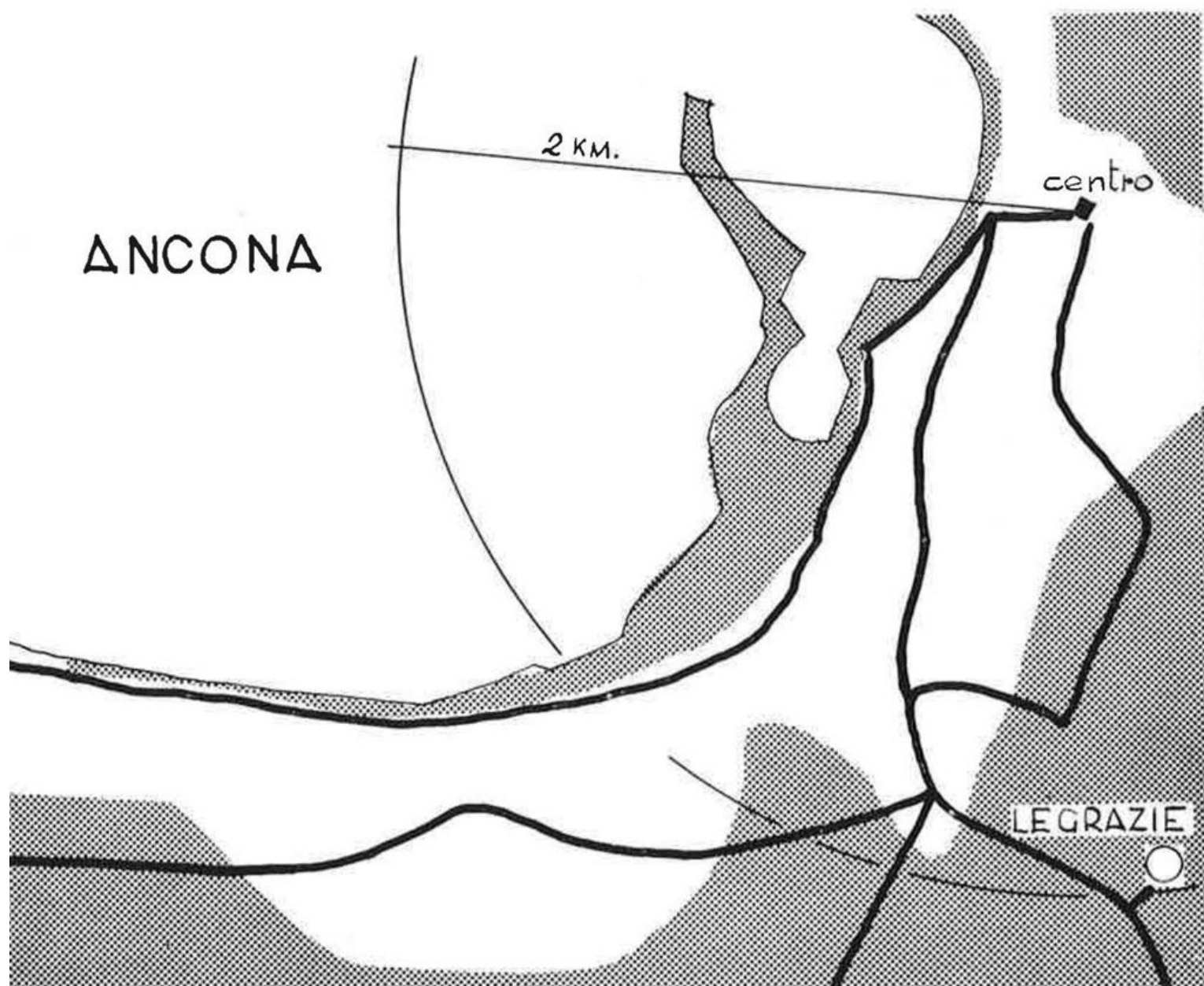

Popolazione	Vani totali	Vani INA Casa	%
99.678	103.369	6.739	6,5

Complessi non illustrati ma consigliati : località « Colle Marino (C.E.P.) ».

# ANCONA - località « Le Grazie »

# G1

Stazione Appaltante Principale	IACP
Progettazione	Minnucci e Spina (Roma)
Realizzazione	I° Settennio
Vani	1.350
Servizi	Scuola materna, Centro sociale, Negozi

planimetria

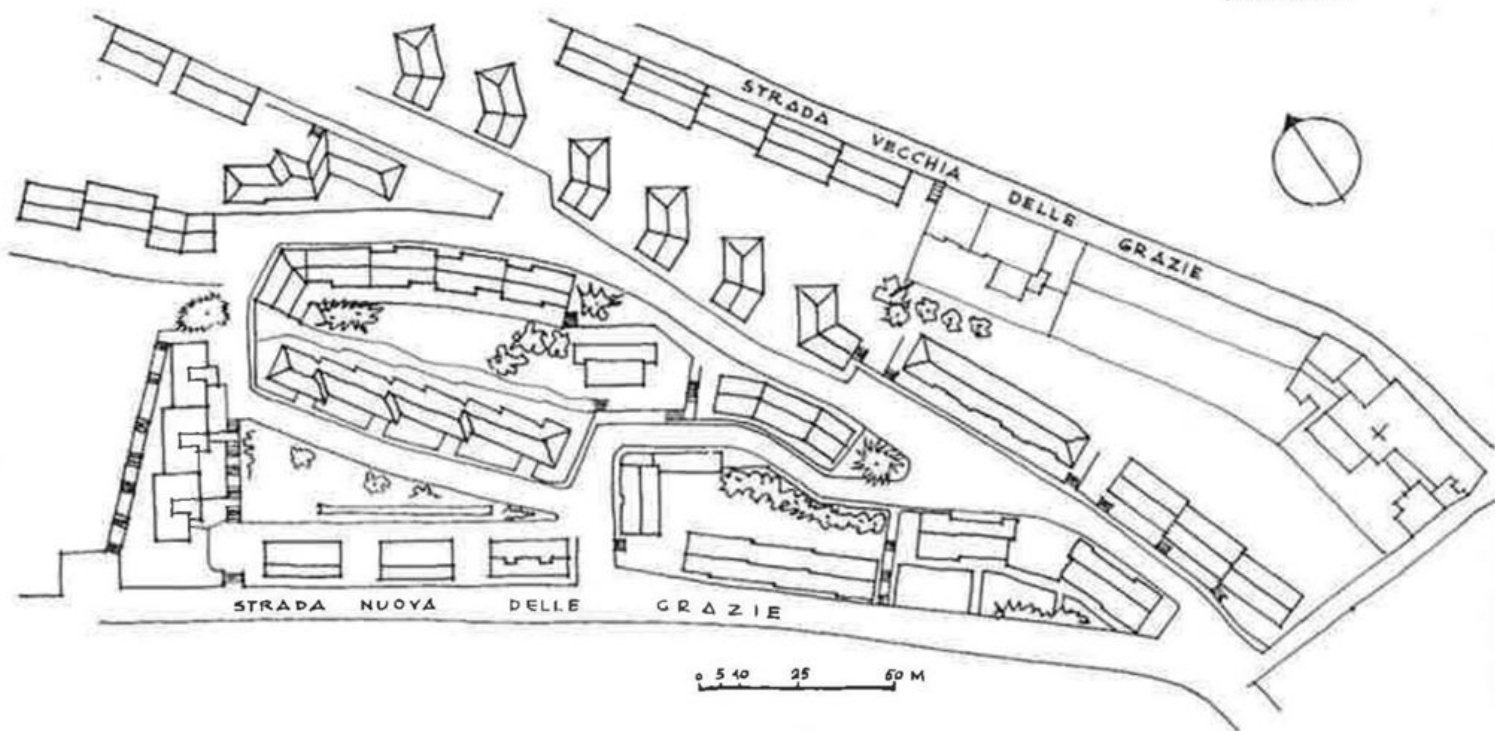

veduta d'insieme



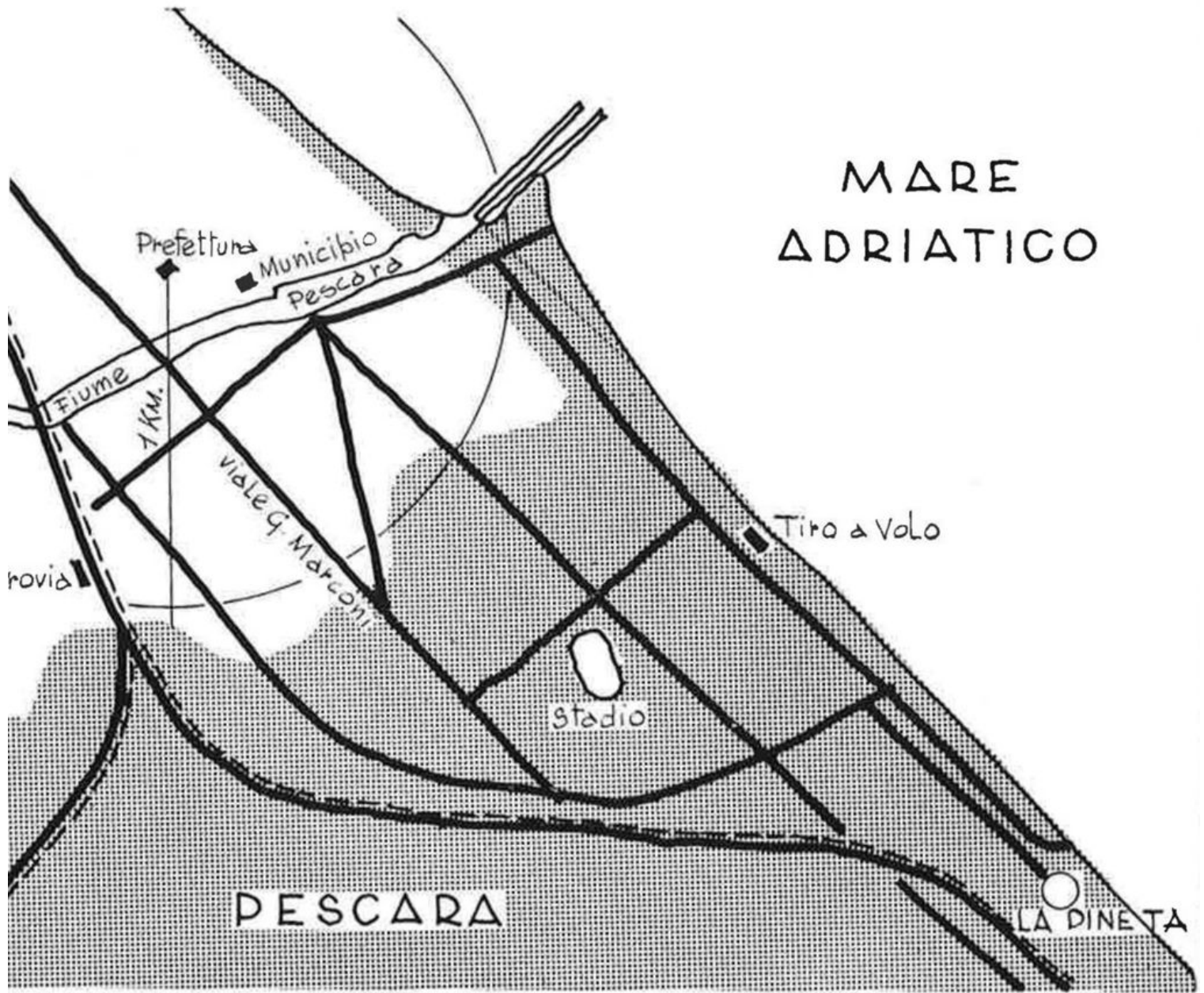

**Popolazione**

87.076

**Vani totali**

78.876

**Vani INA Casa**

4.653

**%**

5,9

Stazione Appaltante Principale	IACP
Progettazione	Gruppo Castelli (Macerata)
Realizzazione	II° Settennio
Vani	1.330
Servizi	Centro sociale



planimetria



veduta aerea

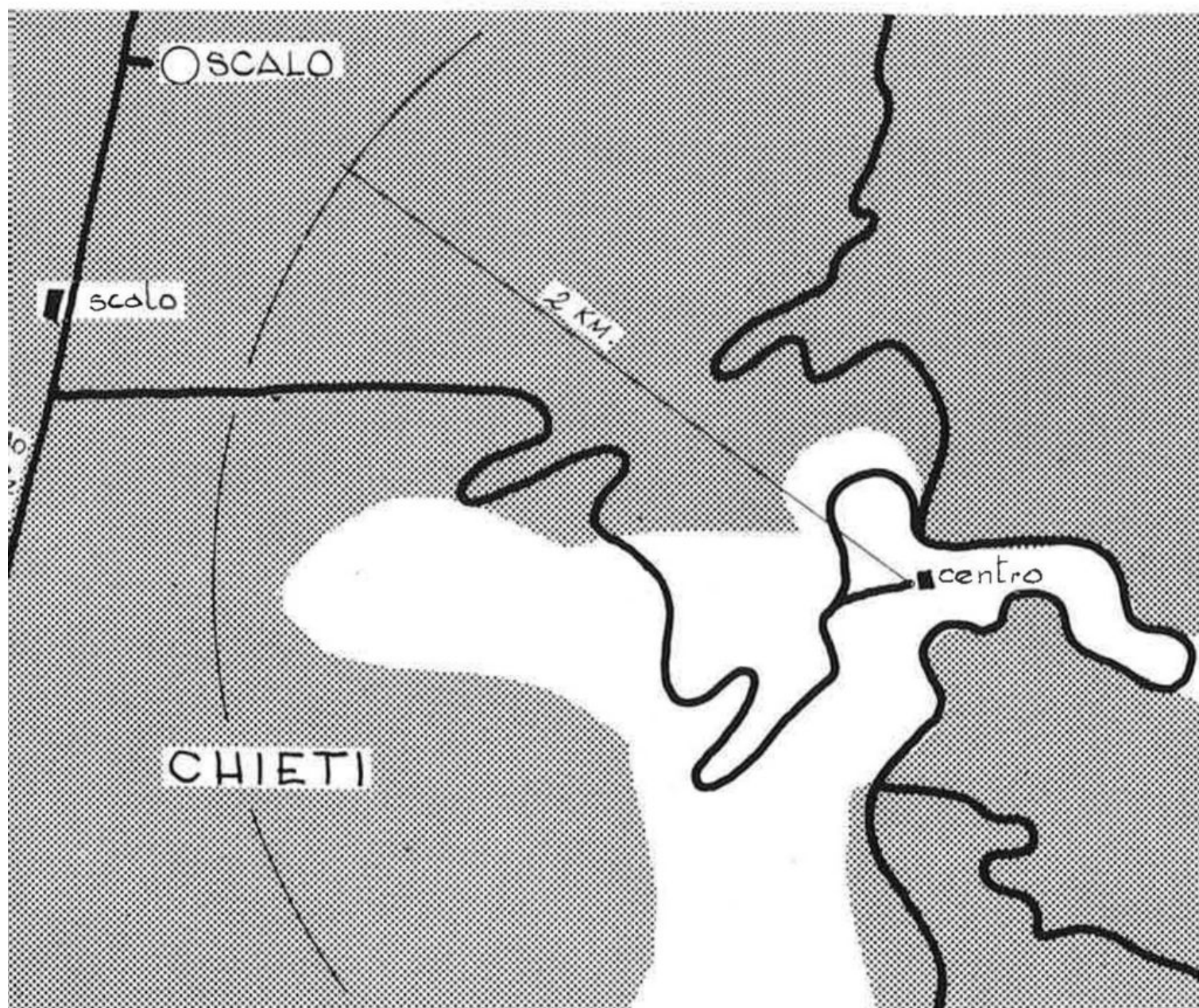

Popolazione	Vani totali	Vani INA Casa	%
48.011	41.970	3.009	7,15

Complessi non illustrati ma consigliati: località « **Madonna degli Angeli** ».

Stazione Appaltante Principale	IACP
Progettazione	Gruppo Ventura (Roma)
Realizzazione	II° Settennio
Vani	1.200
Servizi	Centro sociale, Negozi

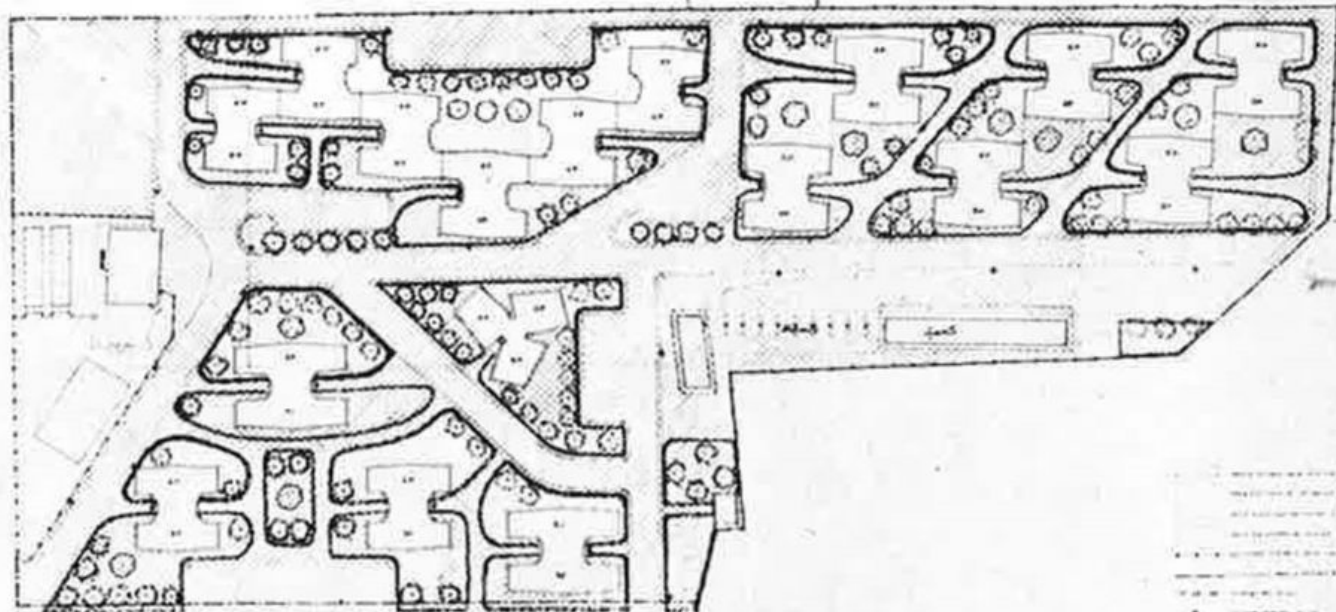

planimetria



veduta aerea

# G 4 L'AQUILA

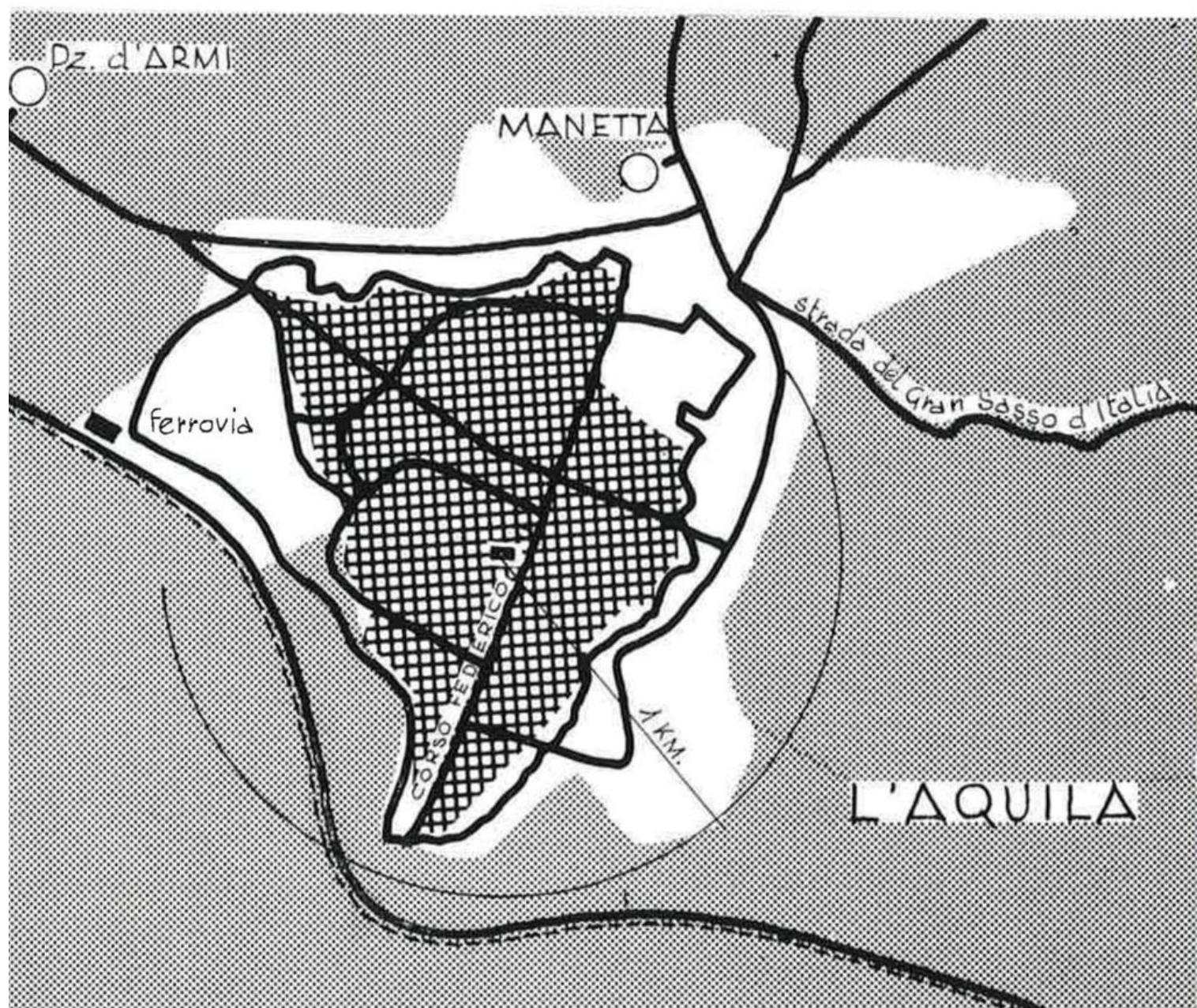

**Popolazione**  
56.314

**Vani totali**  
53.130

**Vani INA Casa**  
3.896

**%**  
7,3

Stazione Appaltante Principale	IACP
Progettazione	Gruppo Lenti (Roma)
Realizzazione	II° Settennio
Vani	848
Servizi	Centro sociale, Negozi

planimetria

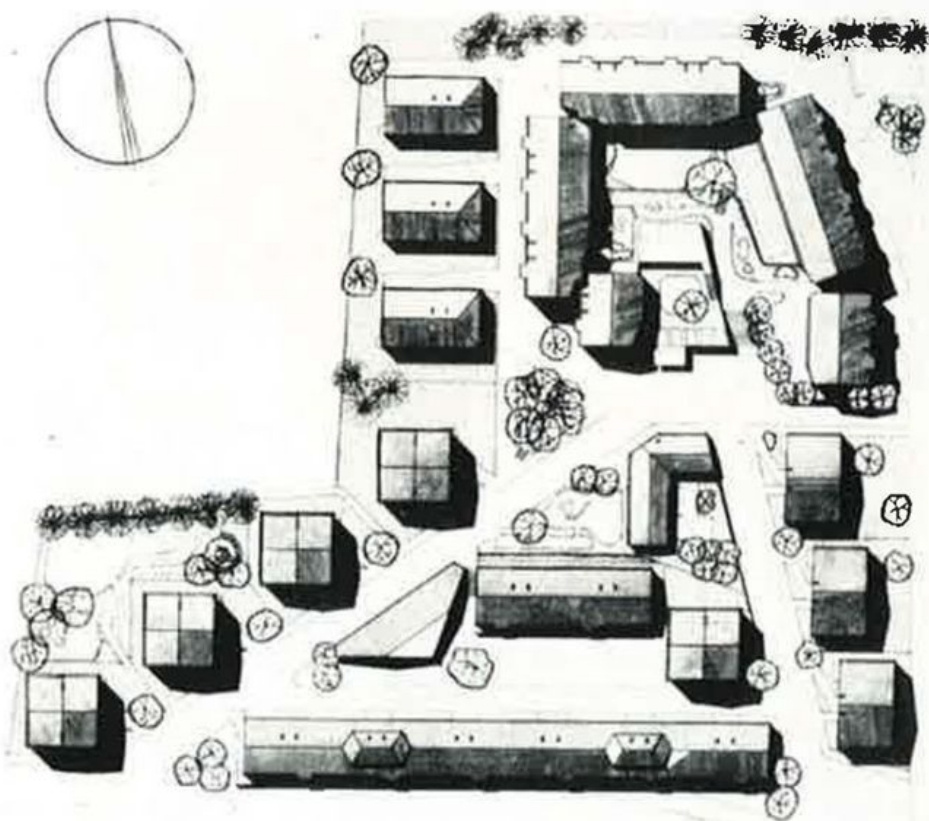

veduta d'insieme



# G 4 L'AQUILA - località « Piazza d'Armi »

Stazione Appaltante Principale	IACP
Progettazione	Gruppo Lenti (Roma)
Realizzazione	II° Settennio
Vani	823
Servizi	Centro sociale, Negozi



veduta parziale

planimetria

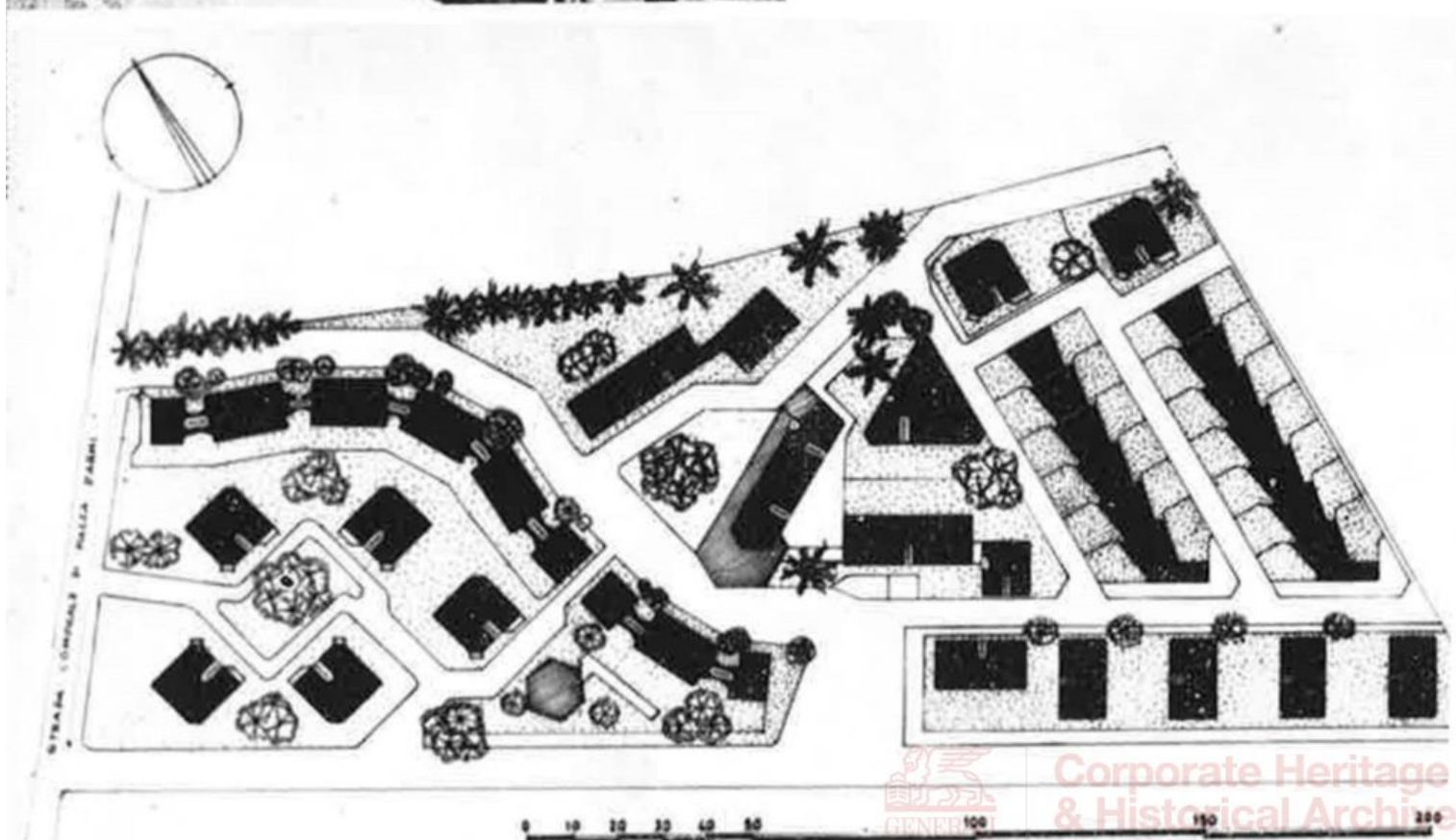

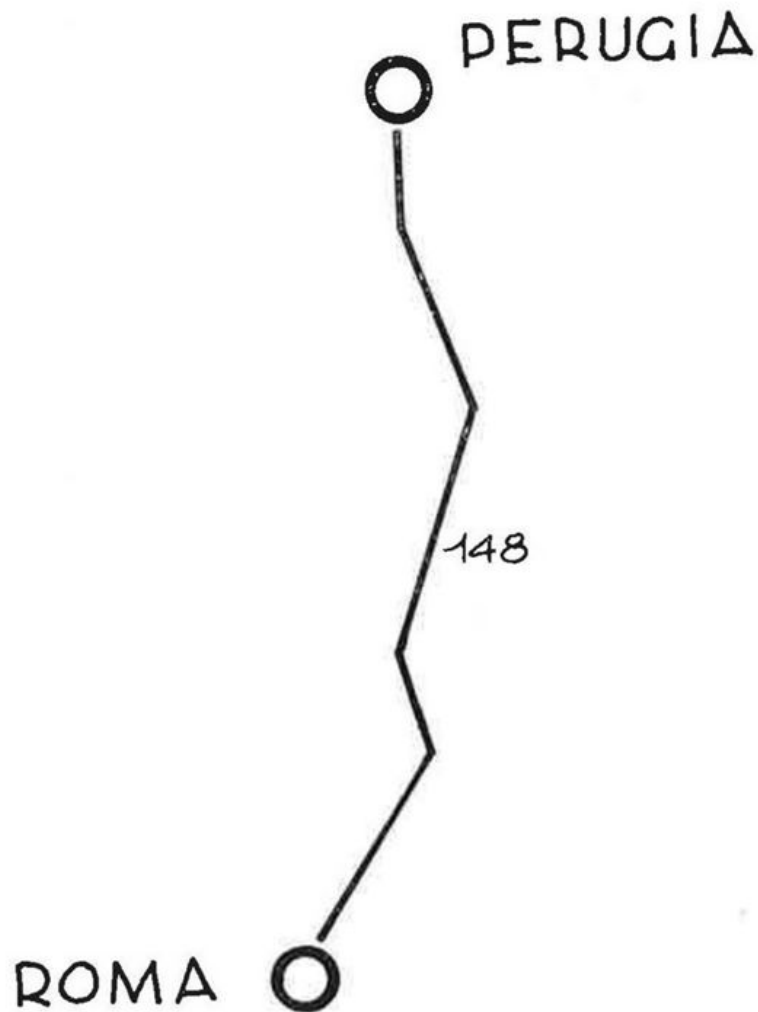

L'itinerario H illustra prevalentemente complessi edilizi di Roma ove tra l'altro ha sede la Gestione. E' prevista la derivazione lungo la via Flaminia fino a Perugia.

Itinerary C covers primarily housing developments in Rome, where are located the headquarters of the Gestione Administration. Provision is made for a side trip up the Flaminia Highway up to Perugia.

**Località non illustrate ma consigliate:**

**Rieti:** località «Villa Reatina» - **Frascati:** località «Cocciano» - **Tivoli:** località «Villa d'Este» - **Viterbo:** località «Pilastro» - **Foligno:** località «S. Maria in Campo» - **Spoletto:** località «Via Sinibaldi» - **Terni:** località «Le Grazie».

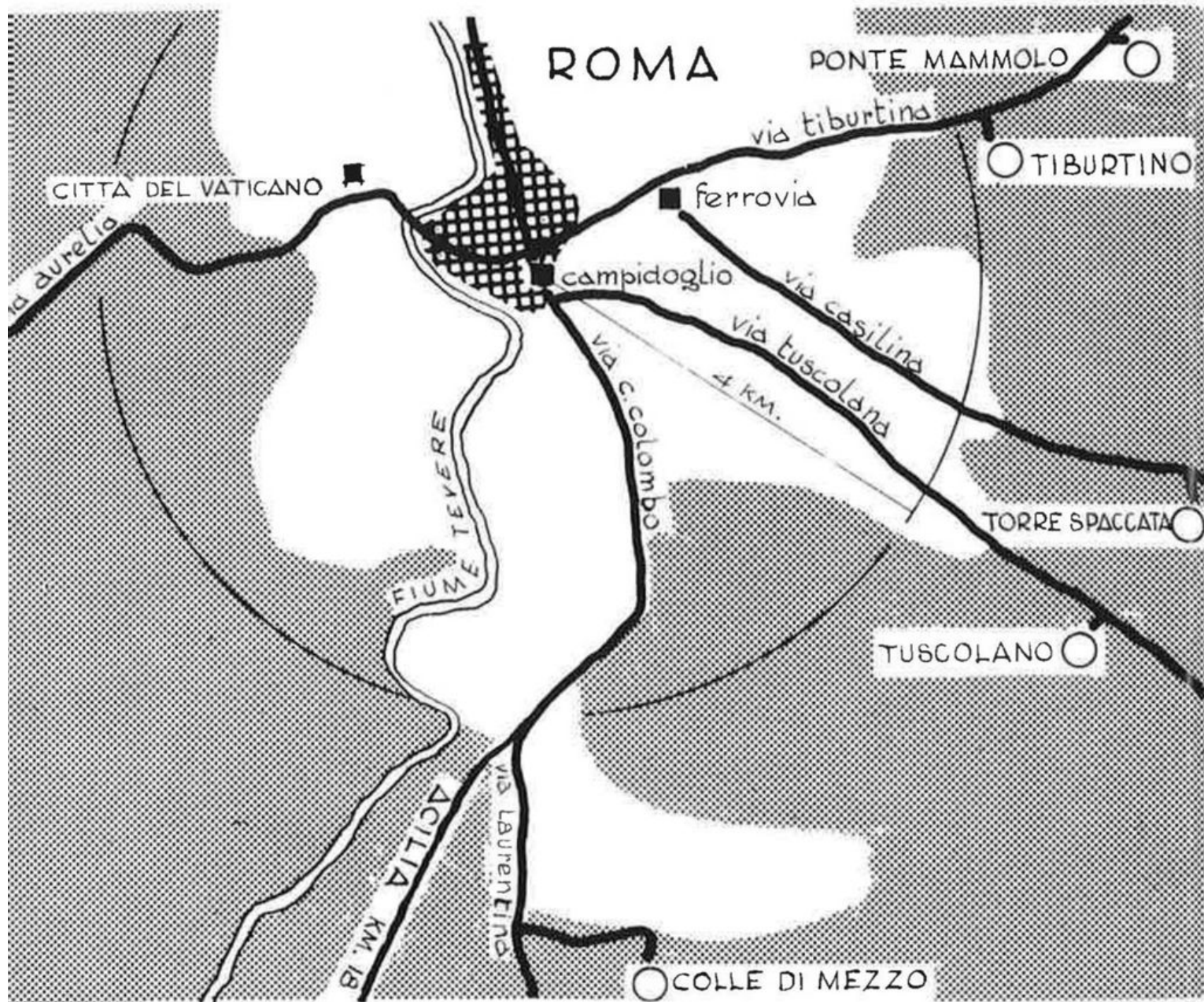

Popolazione	Vani totali	Vani INA Casa	%
2.160.773	2.028.482	105.070	5,15

**Complessi non illustrati ma consigliati:** località « Tuscolano I » - località « Ostia - Stella Polare » - località « Valco S. Paolo ».

Stazione Appaltante Principale	Gestione INA Casa
Progettazione	Muratori, De Renzi, Cambellotti, Fariello, Perugini, Roisecco, Tassotti, Vagnetti, Libera (Roma)
Realizzazione	I° Settennio
Vani	17.000 (I, II, III)
Esercizi	Scuola media, Scuola elementare, Scuola materna, Centro sociale, Chiesa, Mercato, Negozi, Centro sportivo, Autorimessa



planimetria

veduta aerea



# H I ROMA - località « Tiburtino »

Stazione Appaltante Principale	IACP
Progettazione	Quaroni, Ridolfi, Aymonino, Chiarini, Fiorentino, Gorio, Lanza, Lenci, Lugli, Melograni, Menichetti, Valori, (Roma)
Realizzazione	I° Settennio
Vani	4.000
Servizi	Centro sociale, Mercato Negozi

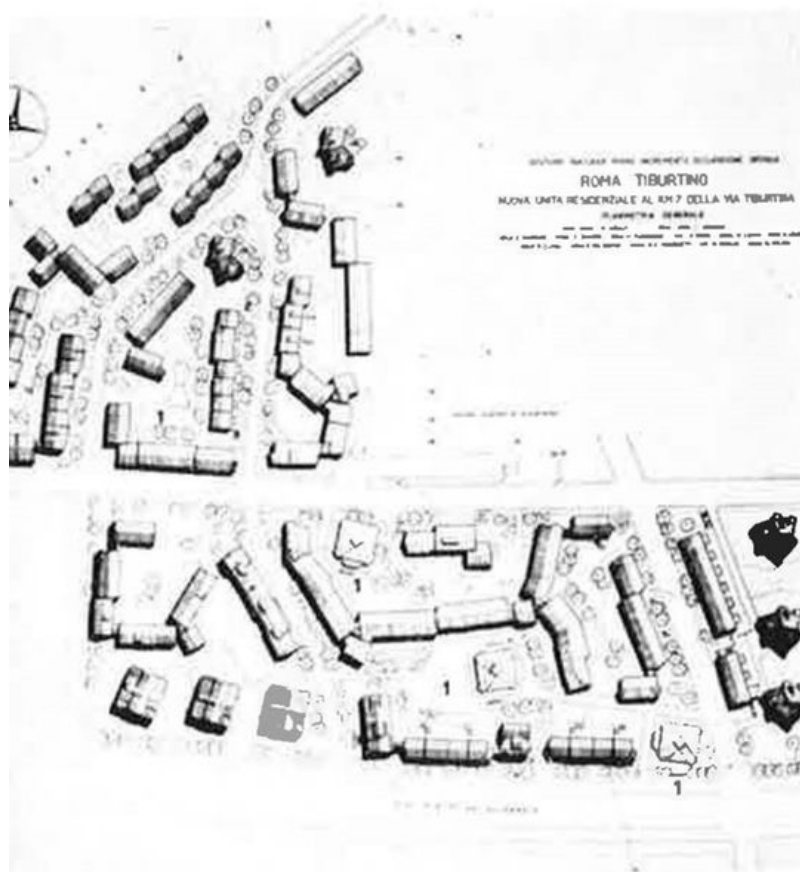

planimetria

veduta aerea



## ROMA - località « Ponte Mammolo »

# H I

Stazione Appaltante Principale	INCIS
Progettazione	Gruppi: Vaccaro e Vagnetti (Roma)
Realizzazione	II° Settennio
Vani	2.950 (3069)
Esercizi	Scuola elementare, Scuola materna, Centro sociale, Mercato, Negozi

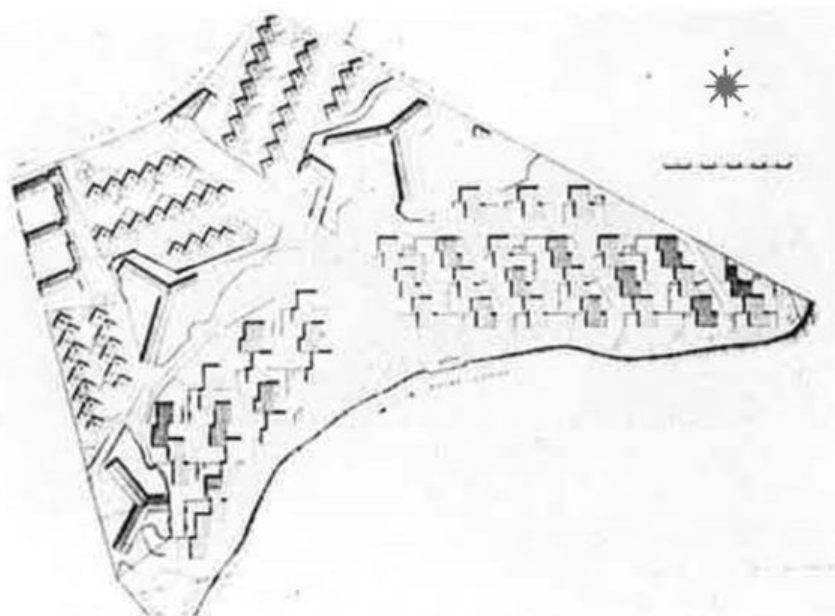

planimetria



veduta aerea

# H I ROMA - località « Acilia »

Stazione Appaltante Principale	INCIS
Progettazione	Valle C. e gruppi Perugini e Spaccarelli (Roma)
Realizzazione	II° Settennio
Vani	2.952
Servizi	Scuola elementare, Scuola materna, Centro sociale, Mercato, Negozi



veduta aerea

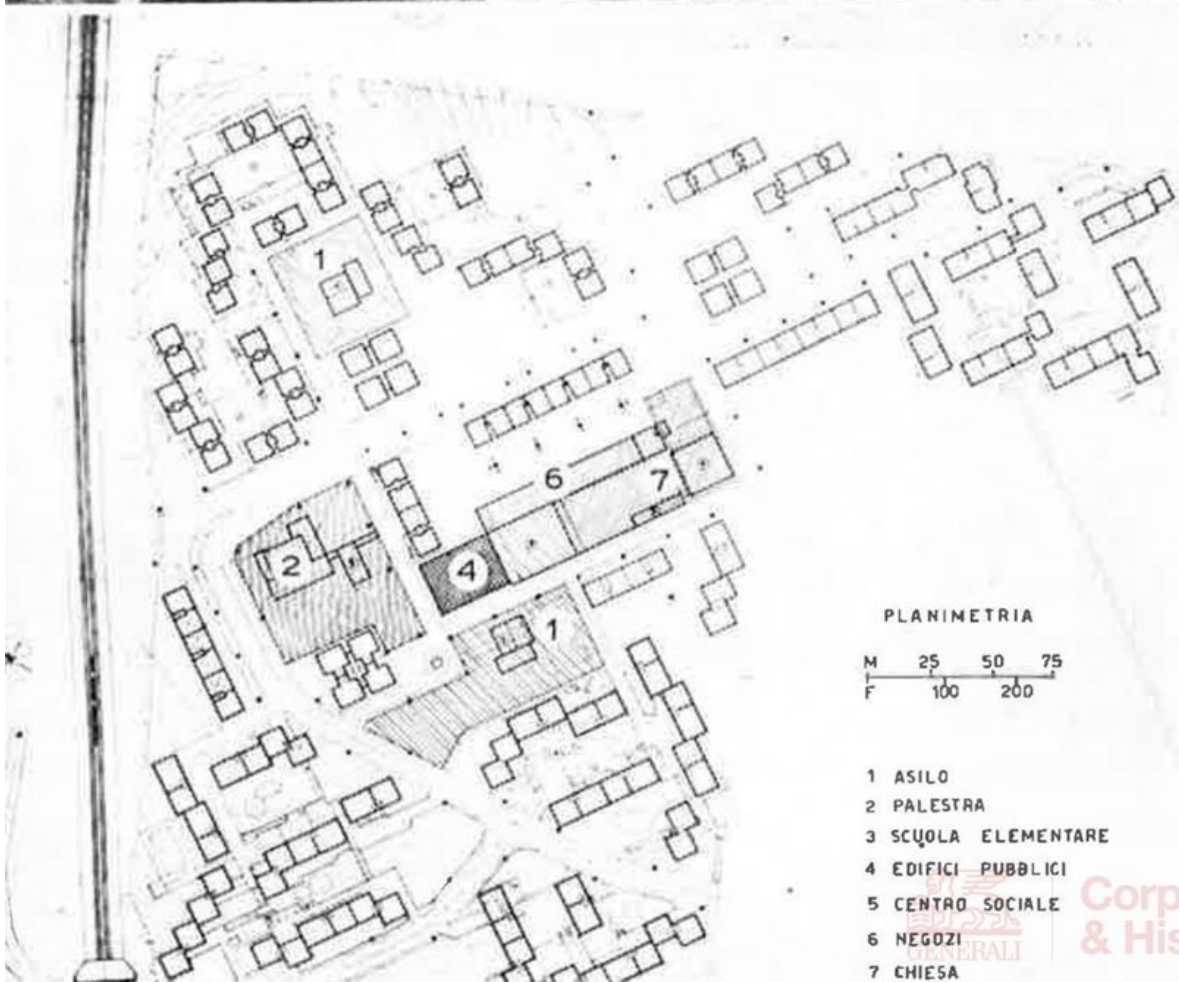

planimetria

## ROMA - località « Torre Spaccata »

# H I

Stazione Appaltante Principale	IACP
Progettazione	Gruppi: Marconi, Ballio Morpurgo, Boselli, Cancellotti, Castellazzi, Montuori, Nicolosi, Paniconi, Passarelli, Pediconi (Roma)
Realizzazione	II° Settennio
Vani	10.000
Servizi	Scuola elementare, Scuole materne, Centro sociale, Mercato, (Chiesa), Negozi, (Cinema)



planimetria



veduta aerea

# H I ROMA - località « Colle di Mezzo »

Stazione Appaltante Principale	Ministeri
Progettazione	Gruppo Gigli G. (Roma)
Realizzazione	II° Settennio
Vani	2.540
Servizi	Scuola media, Scuola elementare, Scuola materna, Mercato, Negozi

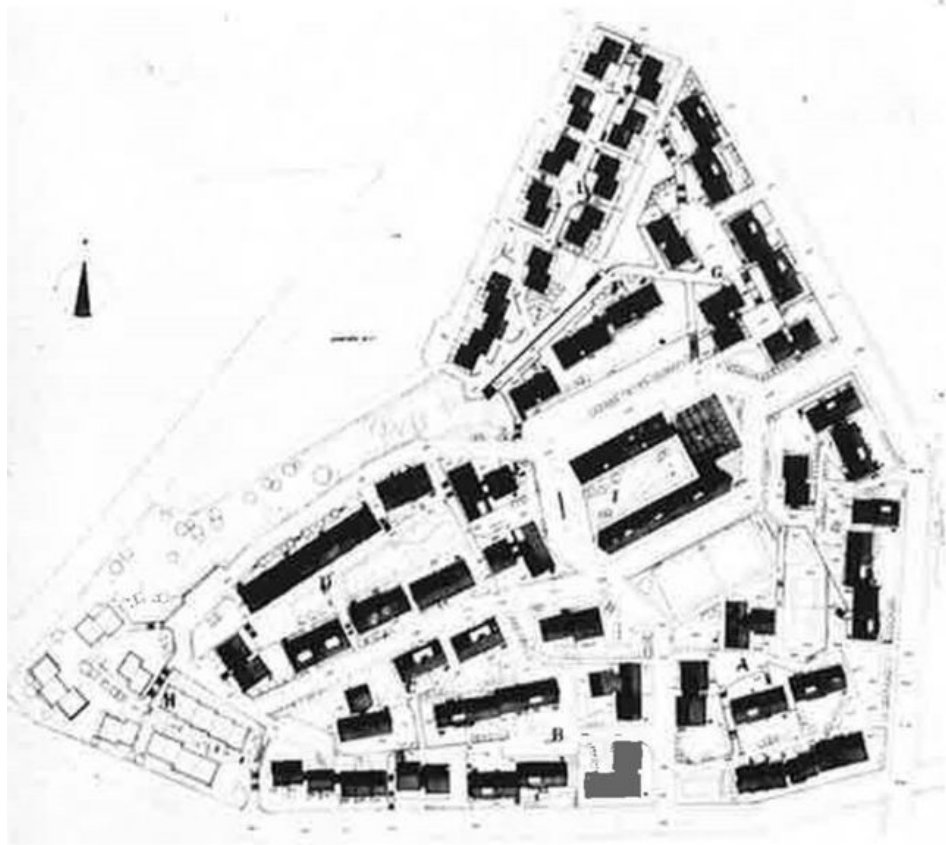

planimetria



veduta aerea

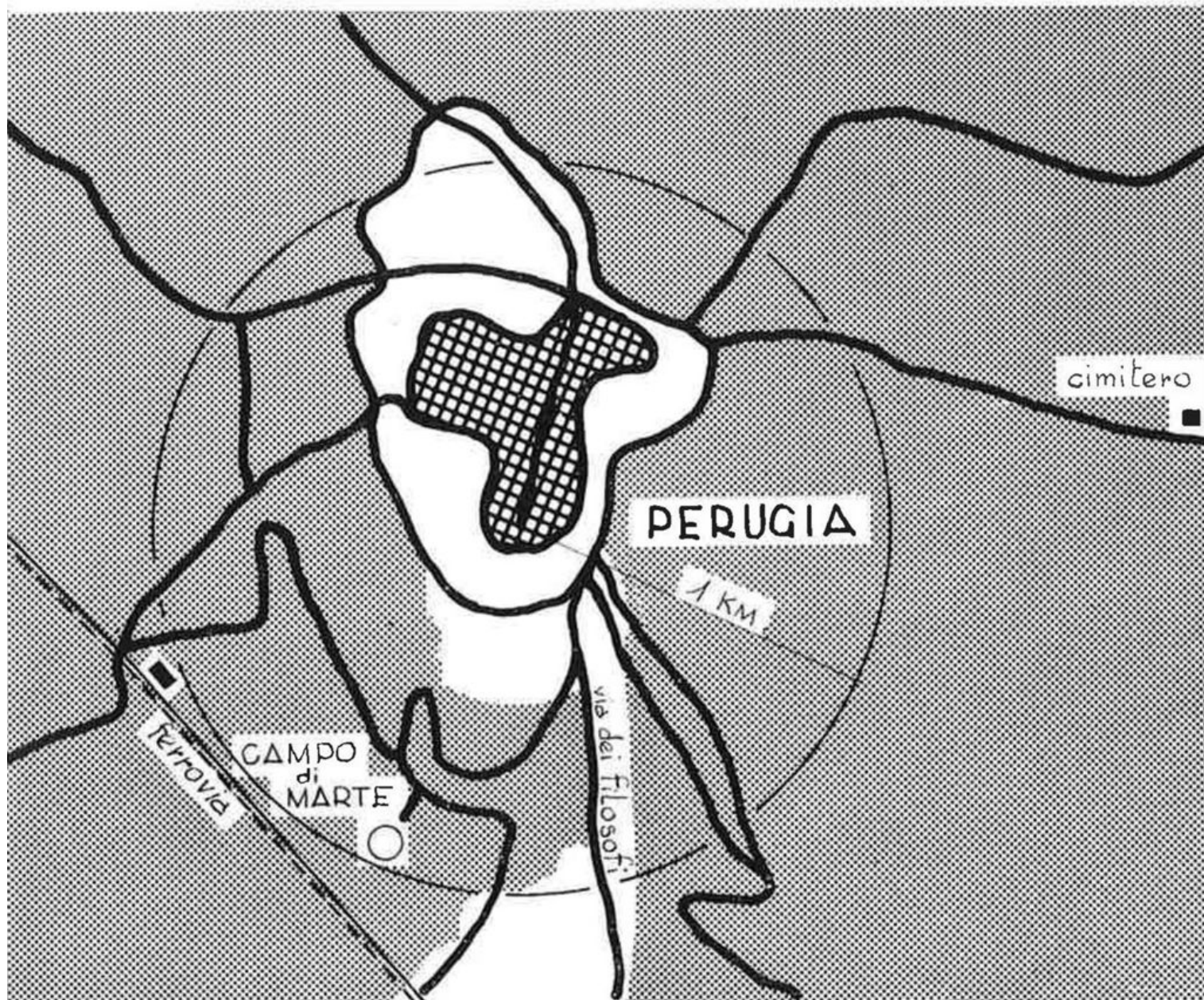

Popolazione	Vani totali	Vani INA Casa	%
109.596	106.502	8.712	8,2

Complessi non illustrati ma consigliati: località «Via dei Filosofi I° e II°».

# H 2 PERUGIA - località « Campo di Marte »

Stazione Appaltante Principale	IACP
Progettazione	Gruppo Coppa (Roma)
Realizzazione	II° Settennio
Vani	1.320
Servizi	Centro sociale

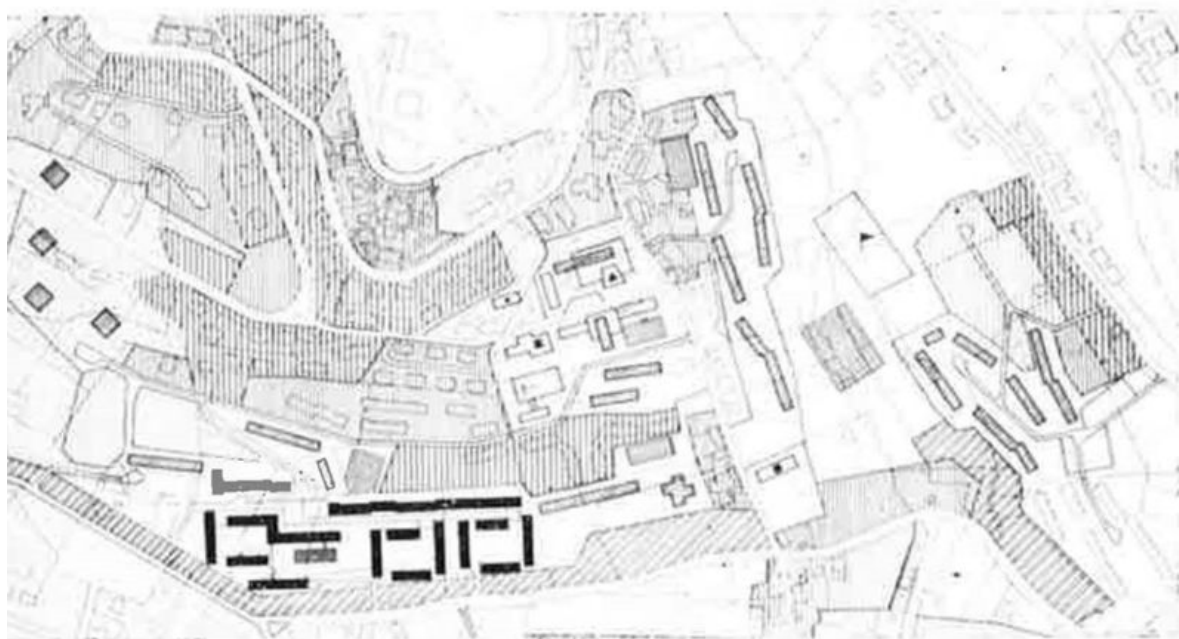

planimetria

veduta aerea



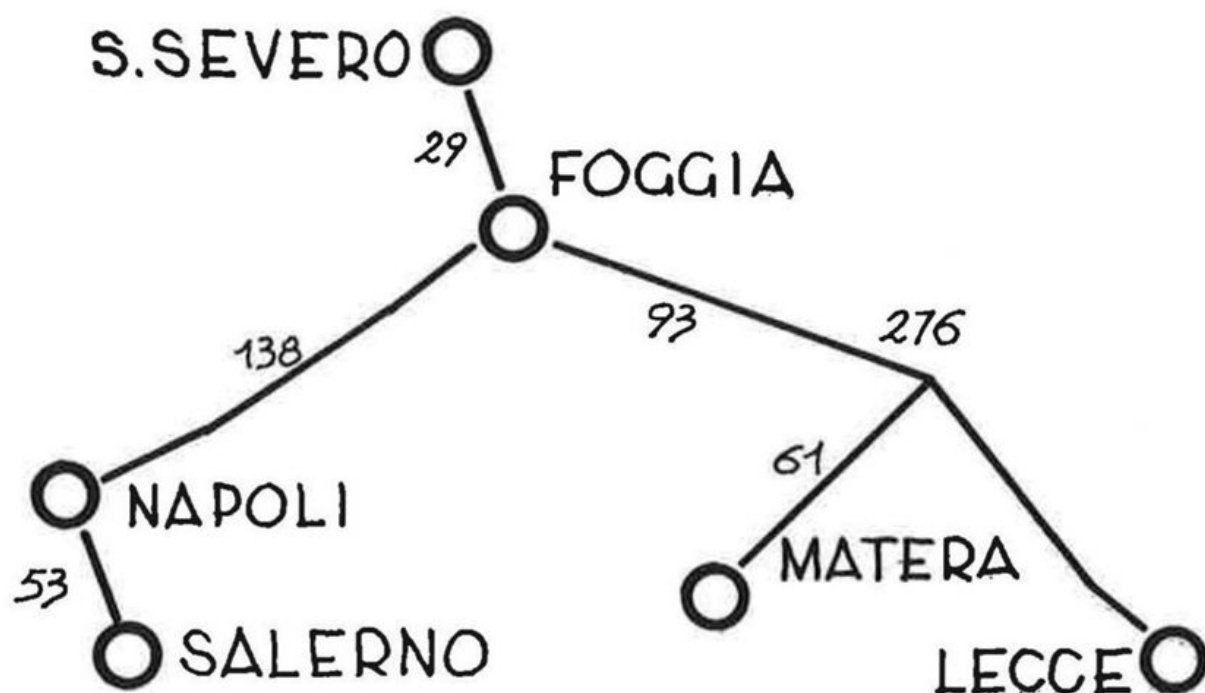

L'itinerario I inizia da Napoli, e dopo una derivazione a Salerno, scavalcando la penisola sorrentina, punta sulla Puglia, dirigendosi sul versante adriatico meridionale fino a Lecce, con una deviazione a Matera.

Itinerary I moves from Naples and, after a side trip to Salerno, bypasses the Sorrentine peninsula and runs down to Puglia, crossing over to the Southern Adriatic Coast down to Lecce, with a side trip to Matera.

**Località non illustrate ma consigliate:**

**Capri:** località « Cesina » - **Pozzuoli:** località « Olivetti » - **Avellino:** località « Madonella » - **Atripalda:** località « S.S. Appia » - **Benevento:** località « Libertà » - **Caserta:** località « Tescione » - **Alberobello** - **Brindisi:** località « Commenda » - **Galatina** - **Taranto:** località « Tamburi » e località « Viale Venezia ».

# I NAPOLI

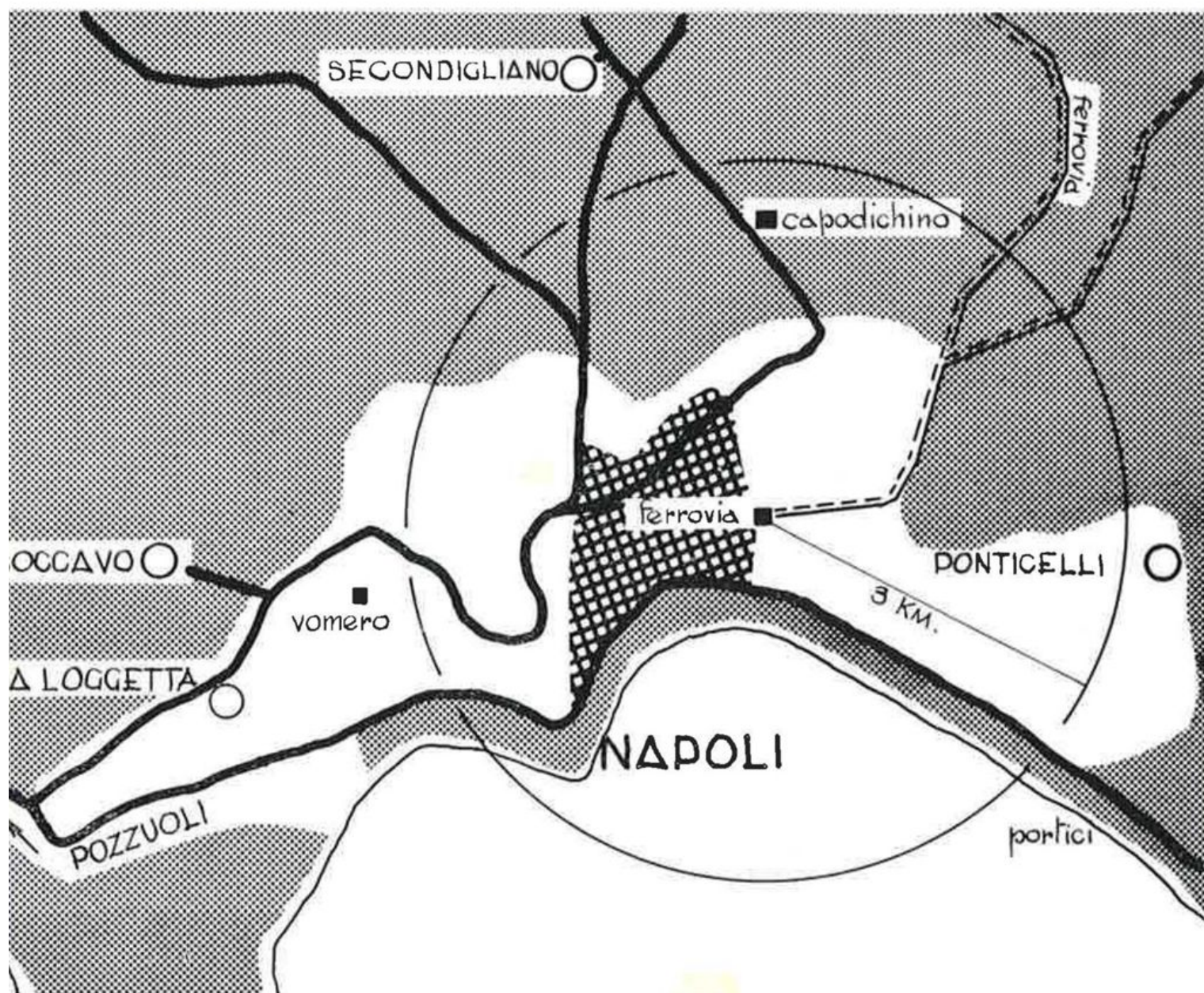

Popolazione	Vani totali	Vani INA Casa	%
1.179.608	784.502	88.452	11,20

**Complessi non illustrati ma consigliati:** località «Via Campegna» - località «Fuorigrotta» - Cooperative «Arenella».

## NAPOLI - località « Secondigliano »

Stazione Appaltante Principale	IACP
Progettazione	Gruppi: Cocchia, Lo Cicero, Riviaccio, Pacanowski, Capobianco, Paciello, Rispoli, (Napoli), Nicolosi, (Roma)
Realizzazione	II° Settennio
Vani	6.630
Servizi	Scuole elementari, Scuola materna, Centro sociale, Chiesa, Uffici, Mercato, Negozi

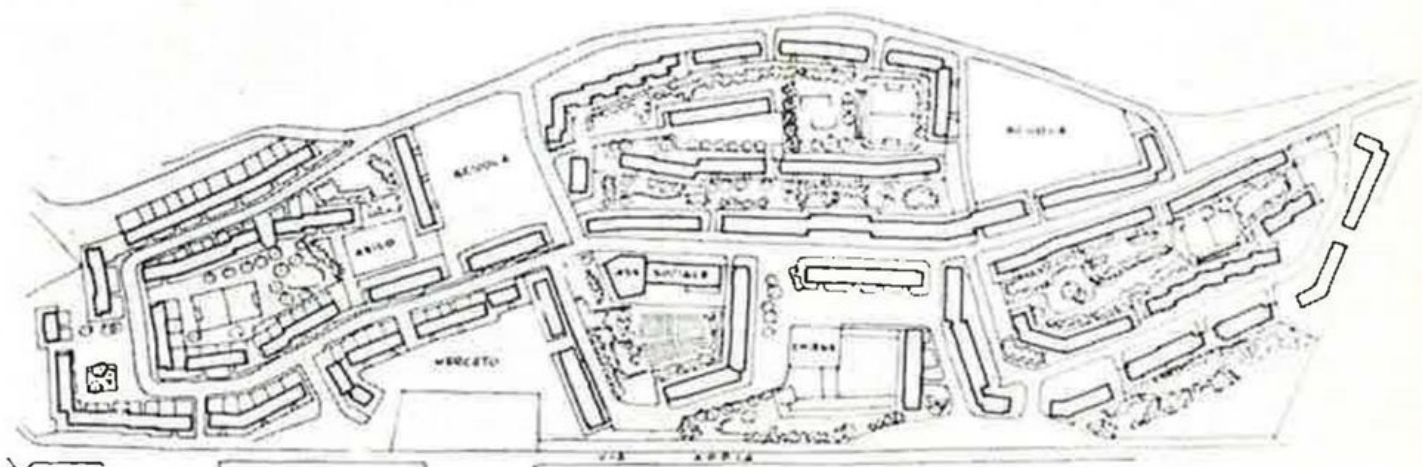

veduta aerea

planimetria



# I NAPOLI - località « Ponticelli »

Stazione Appaltante Principale	IACP
Progettazione	Gestione INA Casa - Alberti, Barbato, Bernardelli, Calzolari, Capobianco, Caroppo, Cozzi, De Gasperis, Del Debbio, E. - Del Debbio R., Luise, Maffezzoli, Masciolini, Mezzina, Pane, Gruppo Cosenza (Napoli) e Roma)
Realizzazione	I° e II° Settennio
Vani	5.582
Servizi	Scuola elementare, Scuola materna, Centro sociale, Chiesa, Negozi



veduta aerea

planimetria

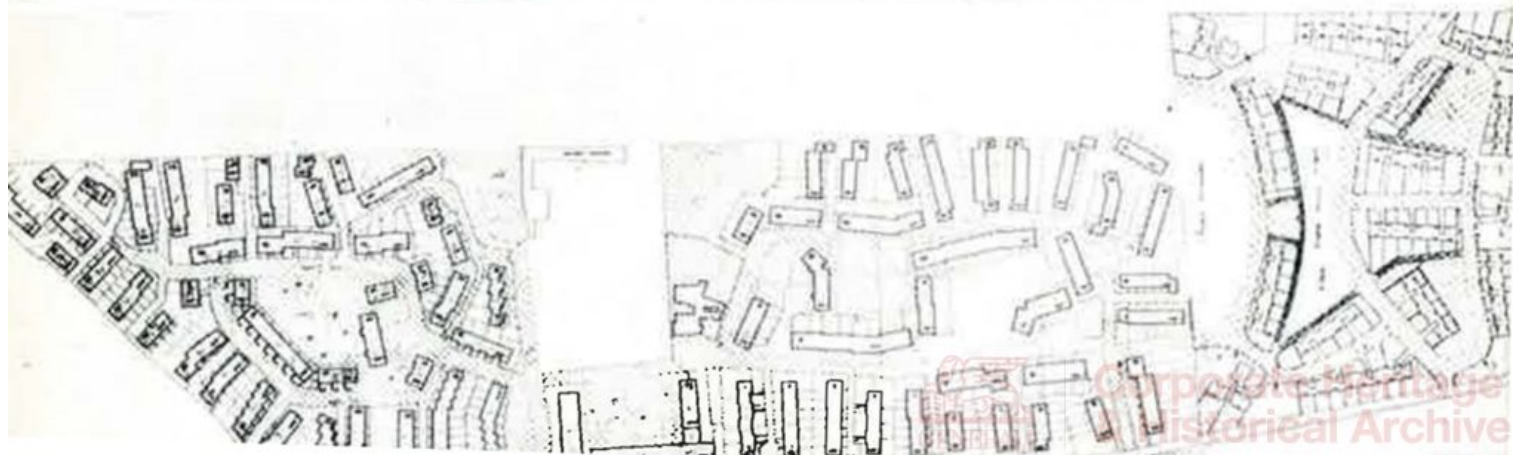

## NAPOLI - località « La Loggetta »



Stazione Appaltante Principale	IACP
Progettazione	De Luca, Lo Cicero, D'Ambrosio, Sbriziolo, (Napoli)
Realizzazione	I° Settennio
Vani	3.820
Servizi	Scuola elementare, Scuola materna, Centro sociale, Chiesa, Negozi



veduta aerea

planimetria

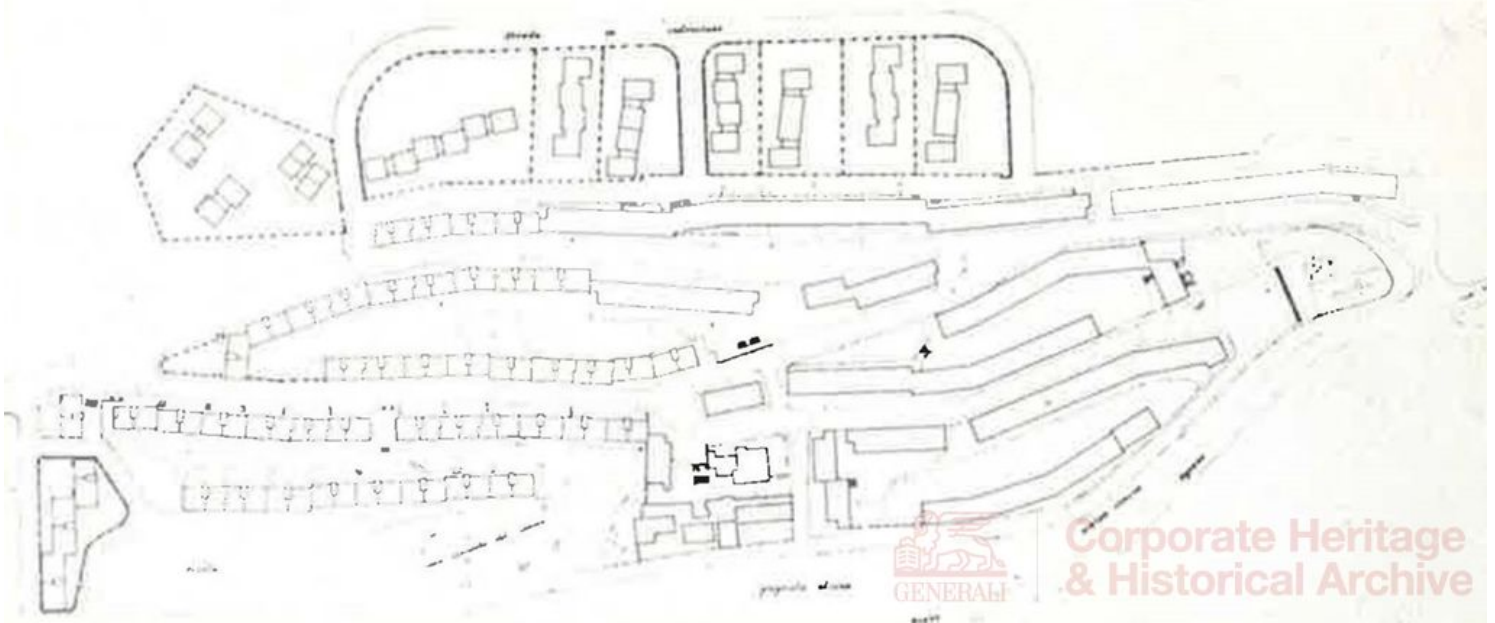

Corporate Heritage  
& Historical Archive

# I NAPOLI - località « Socavo Canzanella »

Stazione Appaltante Principale	IMEP (Napoli)
Progettazione	Gruppi De Luca, Canino, Filo Speciale, Fiorentino, Maione (Napoli), A. Marconi, Lattanzi, Guggino, Guarino, De Santis, Pannella, Longobardi
Realizzazione	II° Settennio
Vani	7.900
Servizi	Scuola elementare, Scuola materna, Centro sociale, Mercato, Negozi, (Cinema)

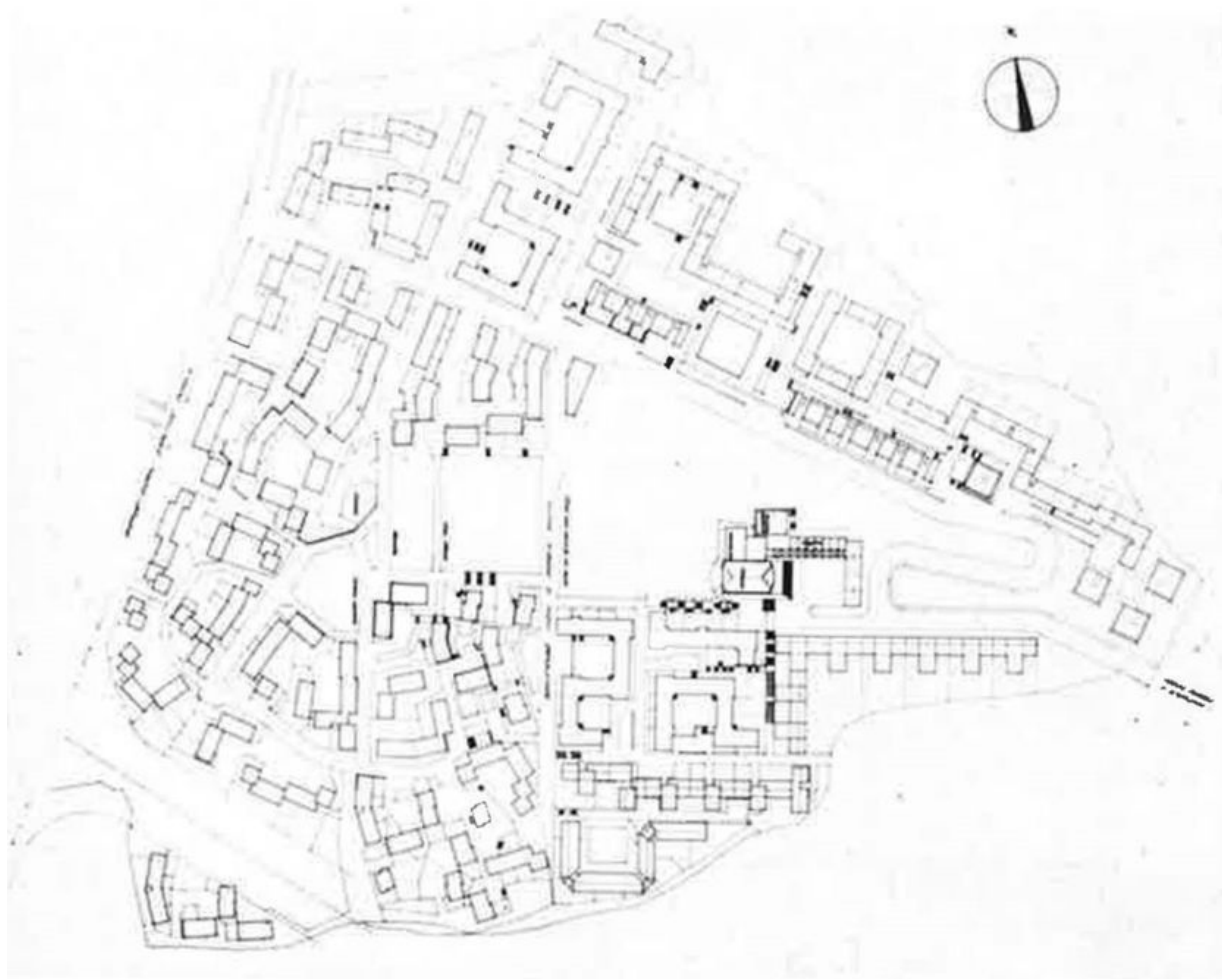

planimetria

veduta aerea



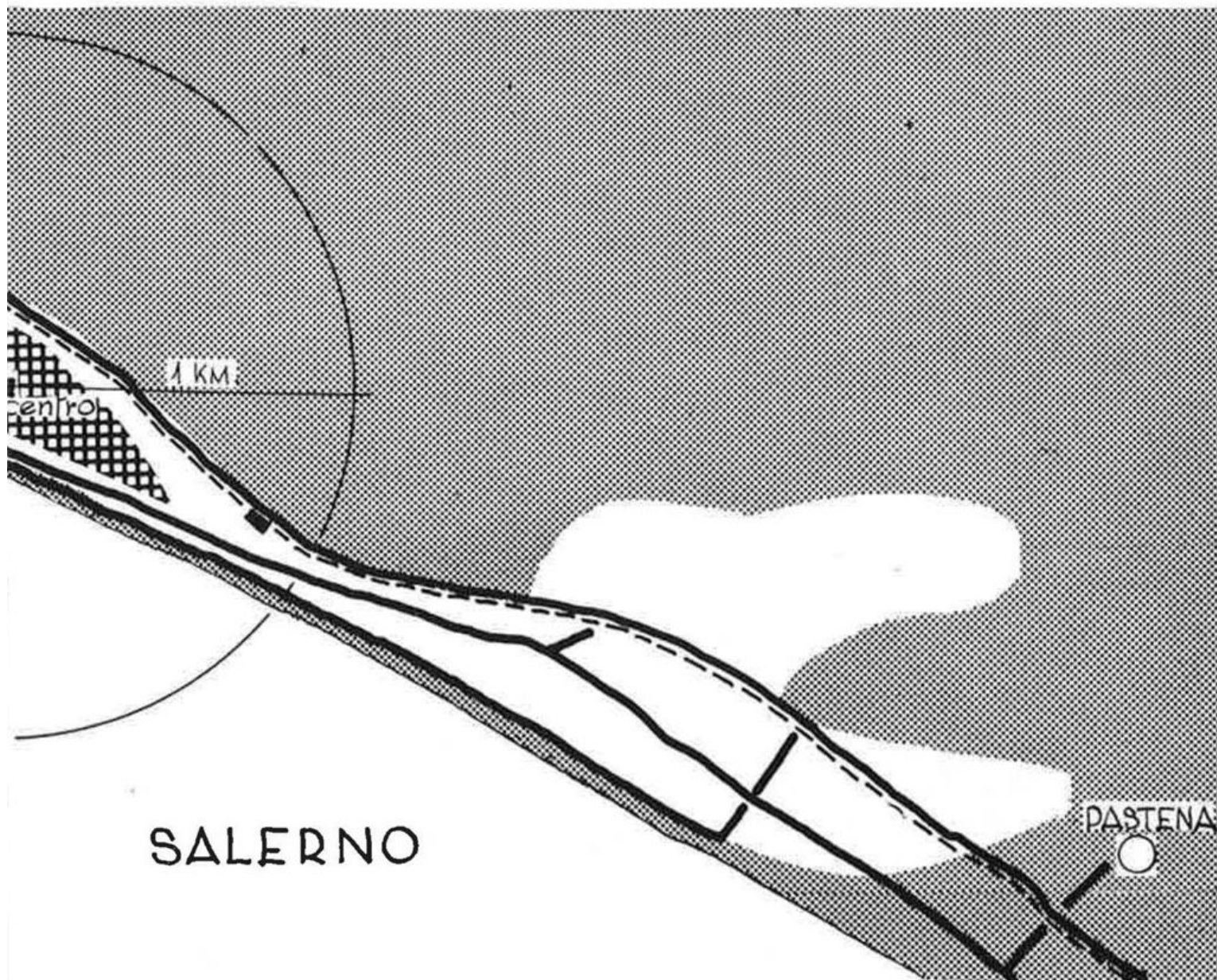

Popolazione	Vani totali	Vani INA Casa	%
118.171	91.034	23.738	26

Complessi non illustrati ma consigliati: località «Torrione Alto».

## 2 SALERNO - località « Pastena » e « Conforti »

Stazione Appaltante Principale IACP

Progettazione

Gruppo Zevi (Roma)

Gruppo Marconi (Roma)

Realizzazione

II° Settennio

II° Settennio

Vani

1.280

1.227

Servizi

(Scuola elementare),  
Scuola materna,  
Centro sociale

(Scuola media, Scuola ele-  
mentare), Scuola ma-  
terna, Centro sociale,  
Negozi



planimetria  
Pastena

planimetria  
Conforti

veduta aerea

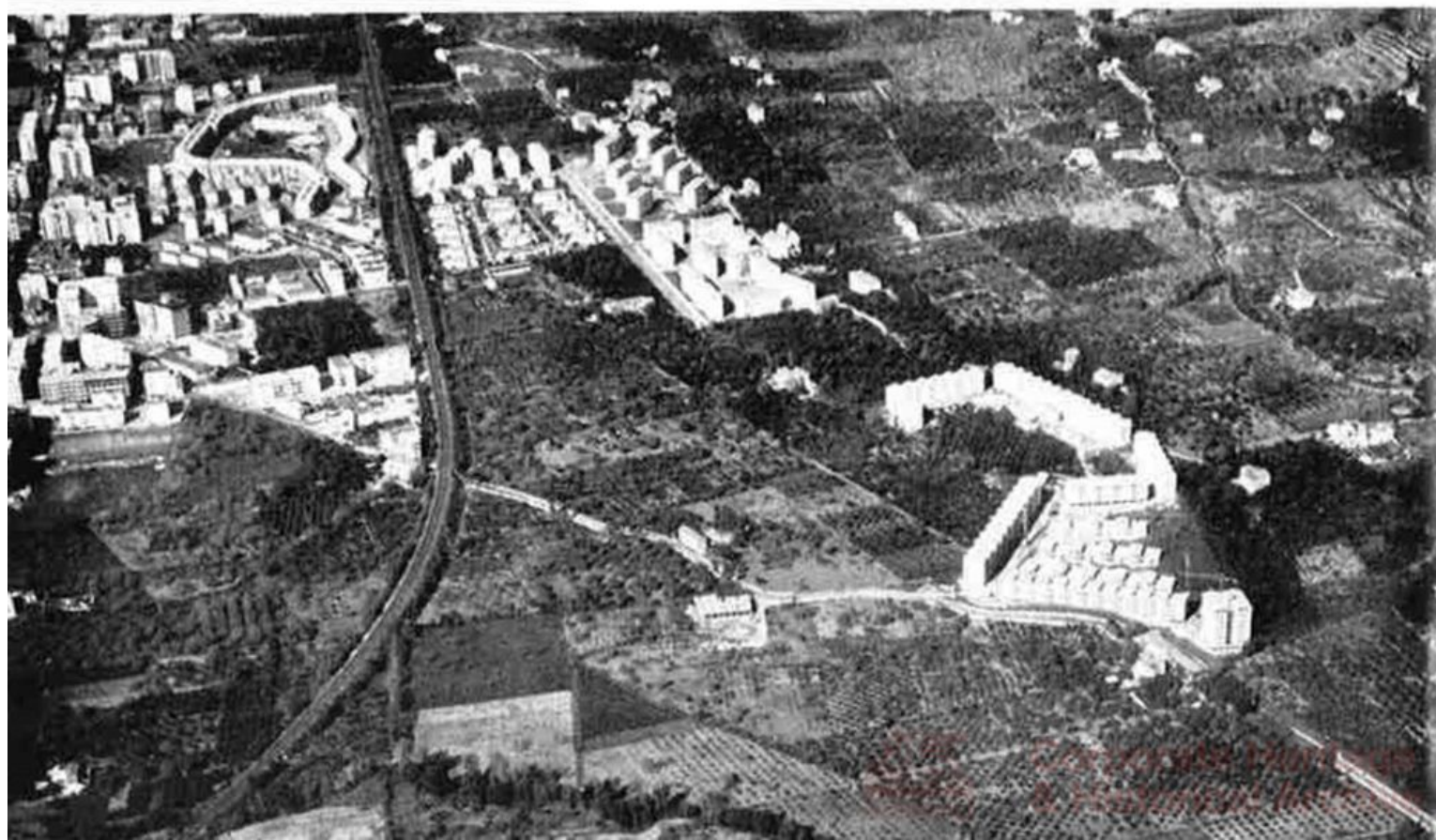
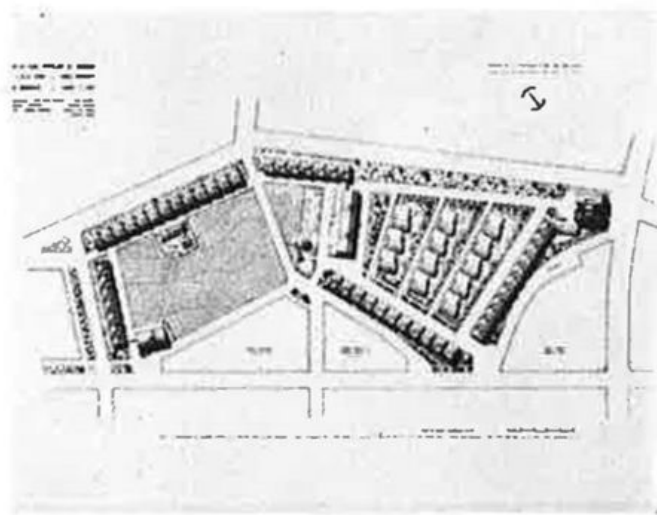

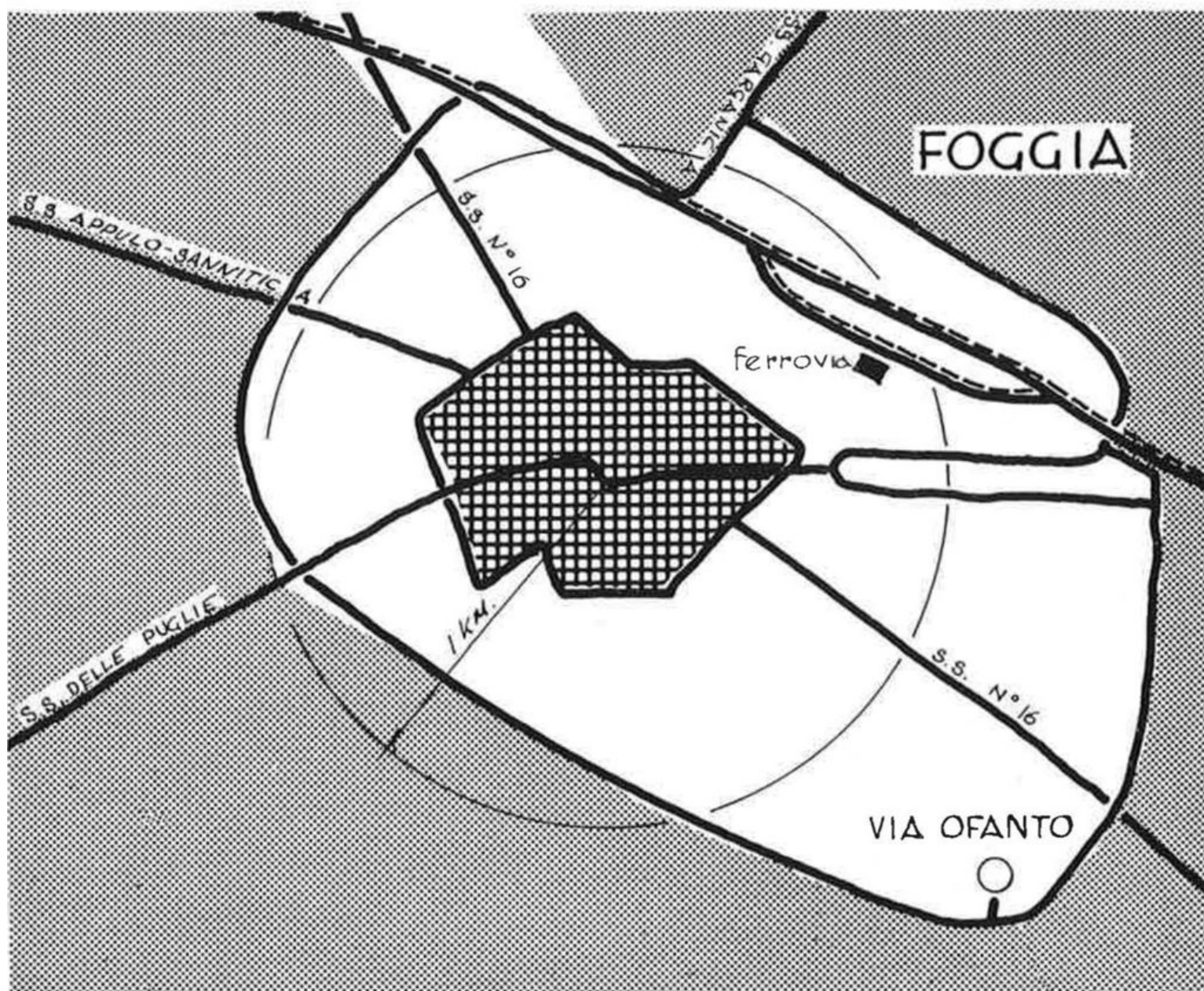

Popolazione	Vani totali	Vani INA Casa	%
117.485	83.852	11.106	13,2

Complessi non illustrati ma consigliati: località «Tratturo dei Preti».

### 3 FOGGIA - località « Via Ofanto »

Stazione Appaltante Principale	IACP
Progettazione	Gruppo Chiarini (Roma)
Realizzazione	II° Settennio
Vani	1.216
Servizi	(Asilo materno, Centro sociale, Chiesa), Negozi

planimetria

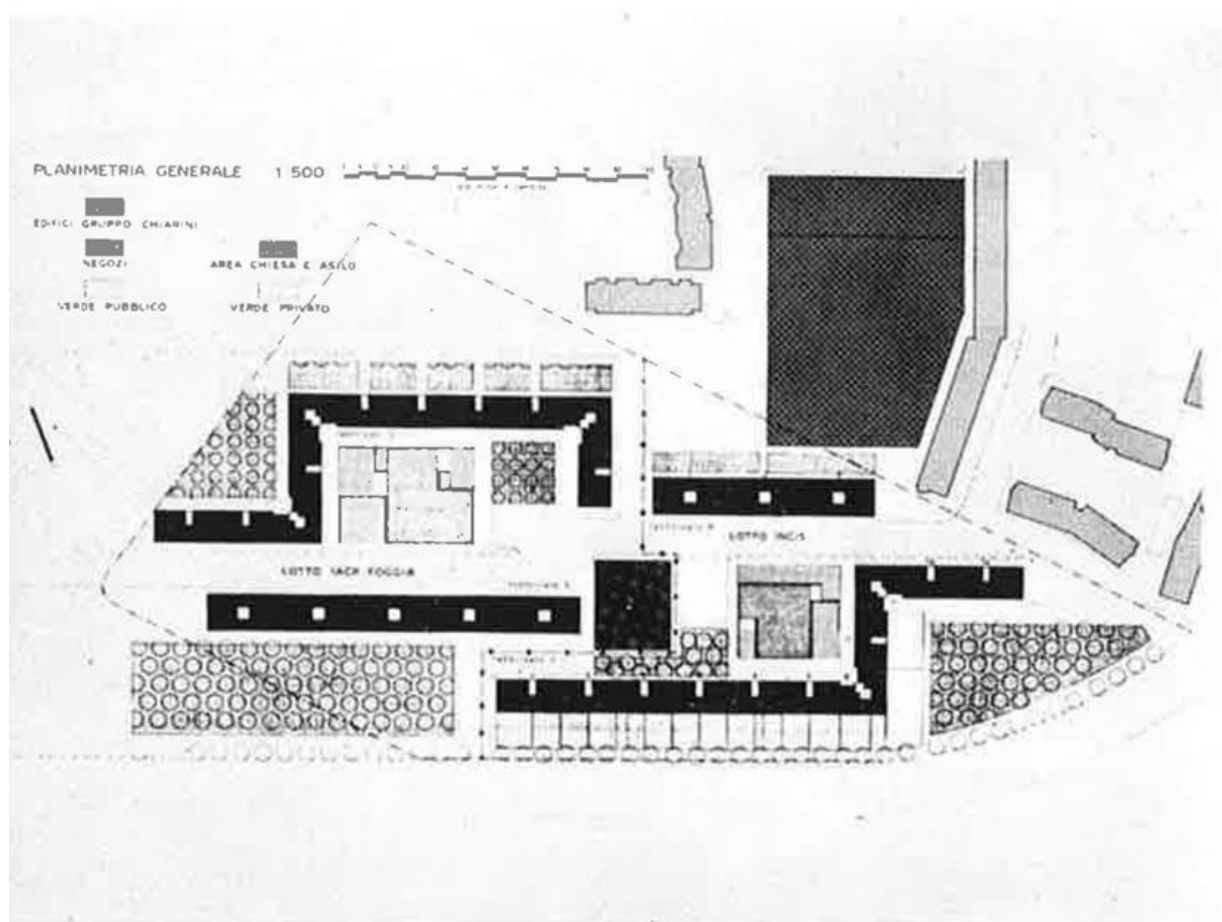

veduta d'insieme

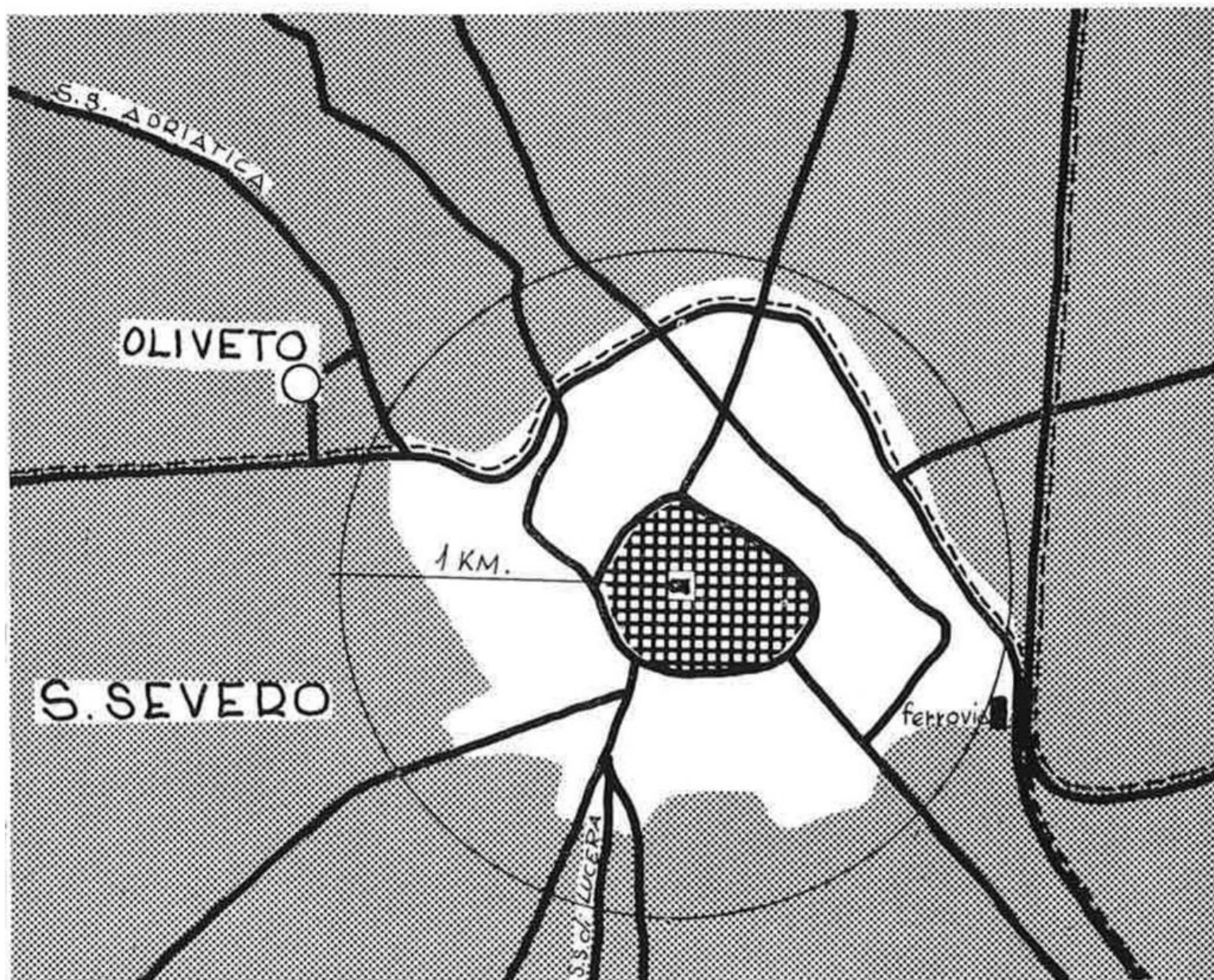

**Popolazione**

48.642

**Vani totali**

40.928

**Vani INA Casa**

2.513

**%**

6,2

## 4 S. SEVERO - località « Strada Statale N. 16 »

Stazione Appaltante Principale	IACP (Foggia)
Progettazione	Gruppo Cabianca (Roma)
Realizzazione	II° Settennio
Vani	950
Servizi	(Centro sociale, Negozi)

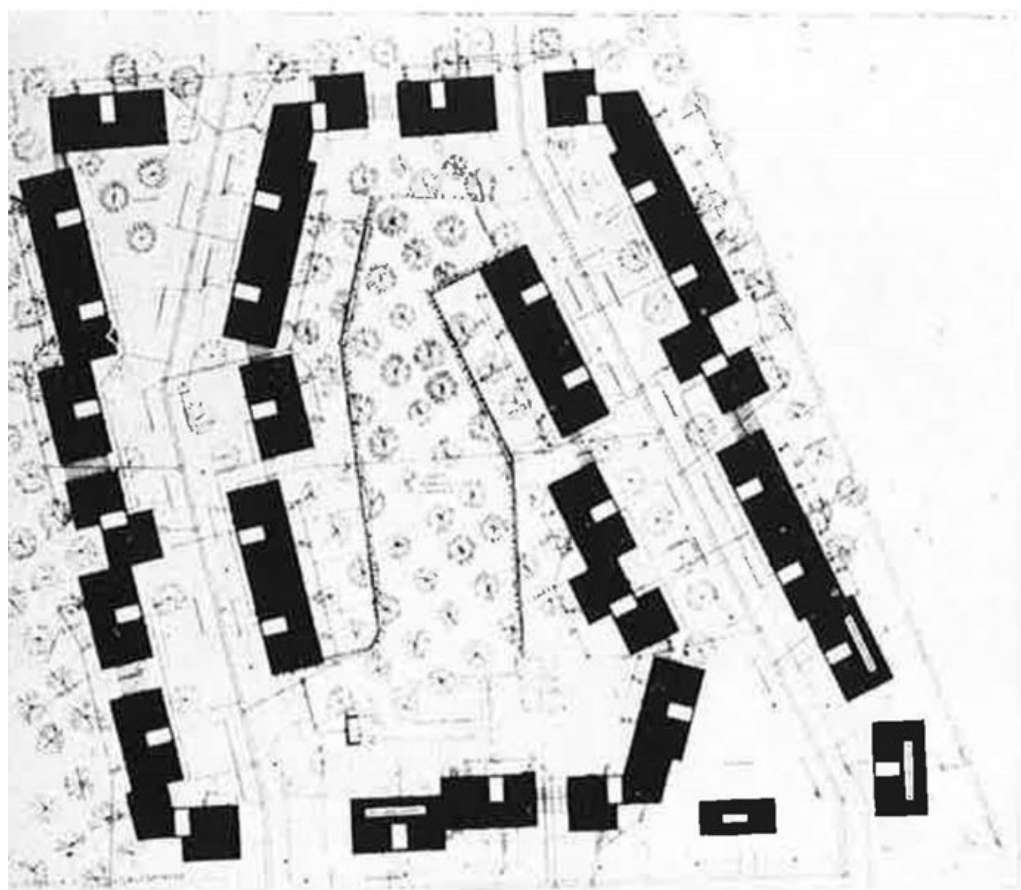

planimeccria

veduta d'insieme

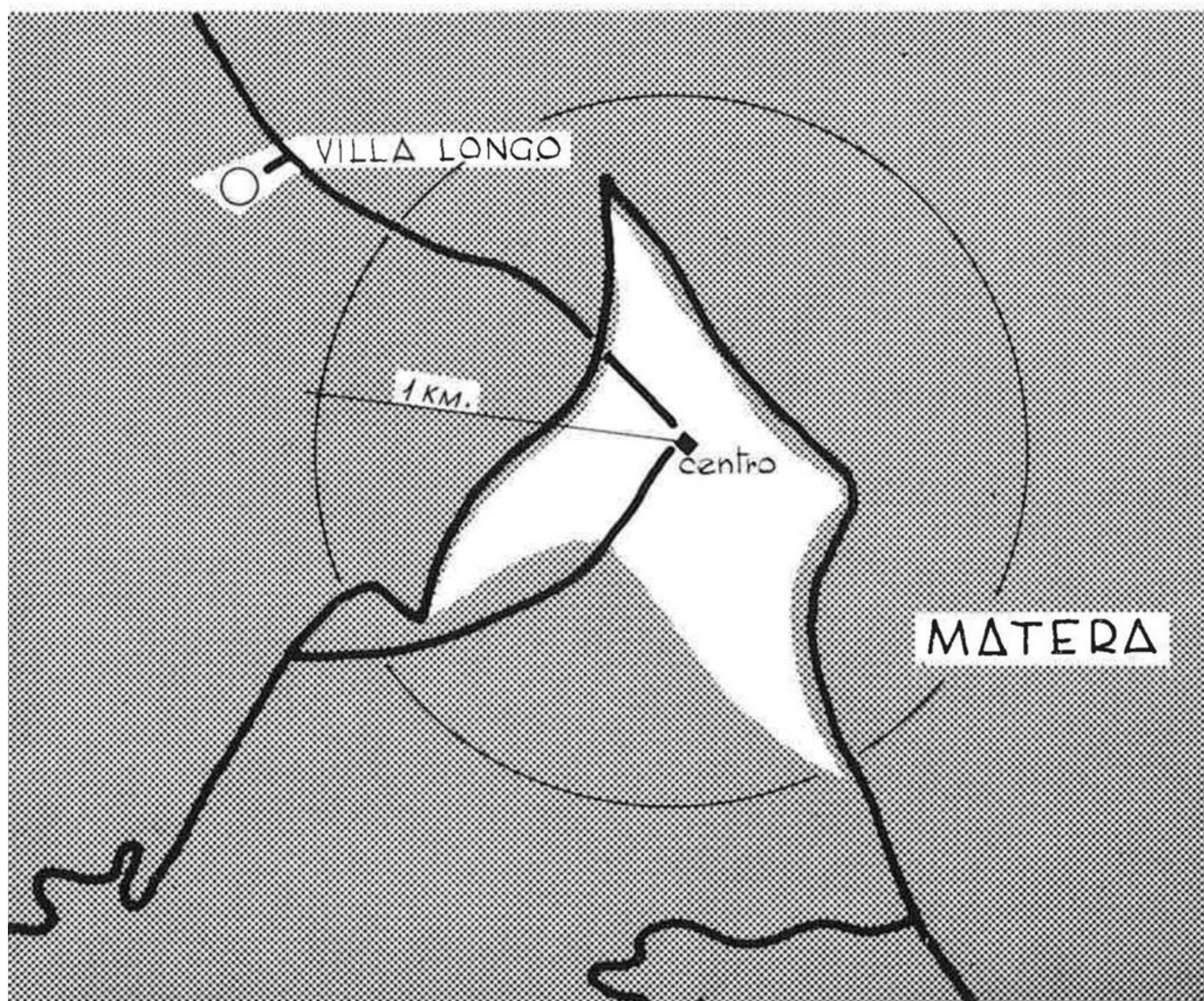

**Popolazione**

38.233

**Vani totali**

30.367

**Vani INA Casa**

4.022

**%**

13,2

## 5 MATERA - località « Villa Longo »

Stazione Appaltante Principale	IACP
Progettazione	Gruppo Virgili (Roma)
Realizzazione	II° Settennio
Vani	1.482
Servizi	Scuola materna, Centro sociale, Negozi

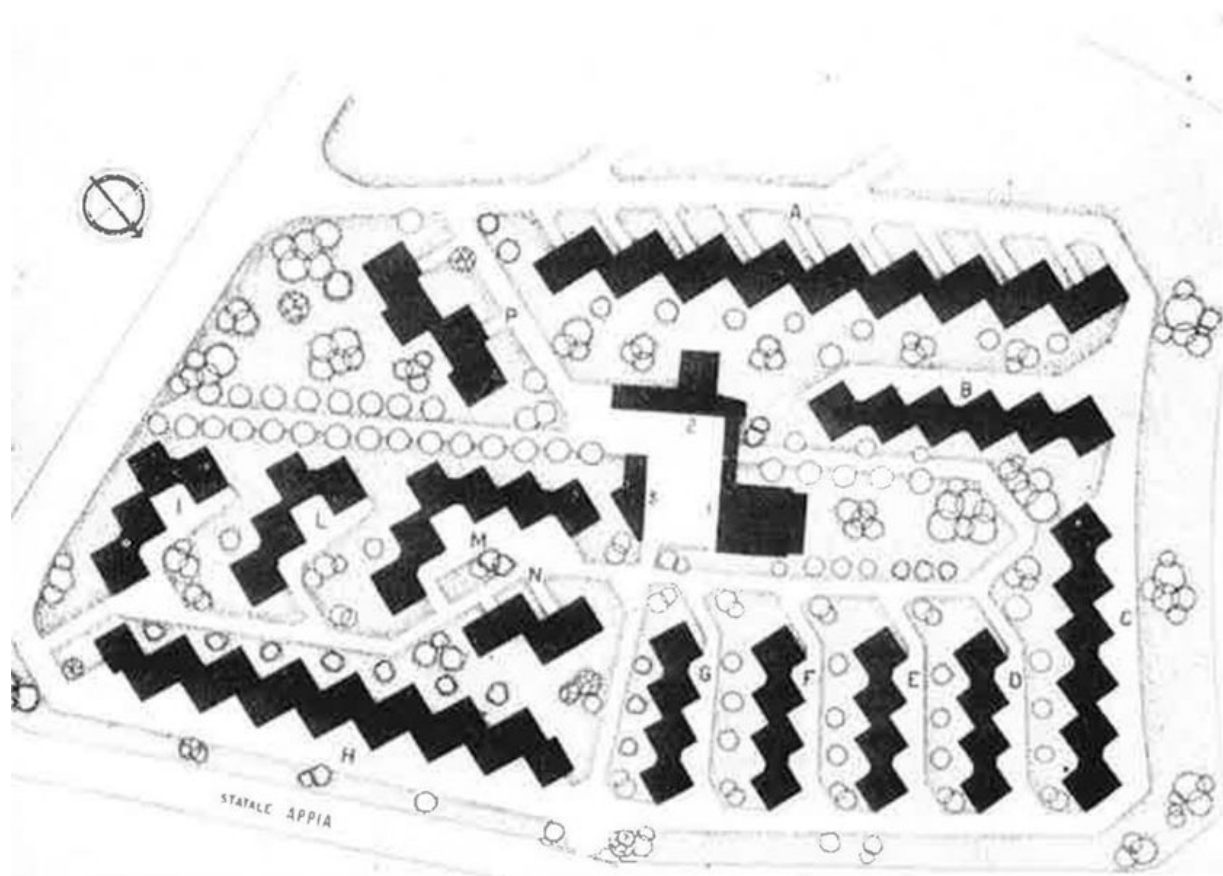

planimetria



veduta aerea

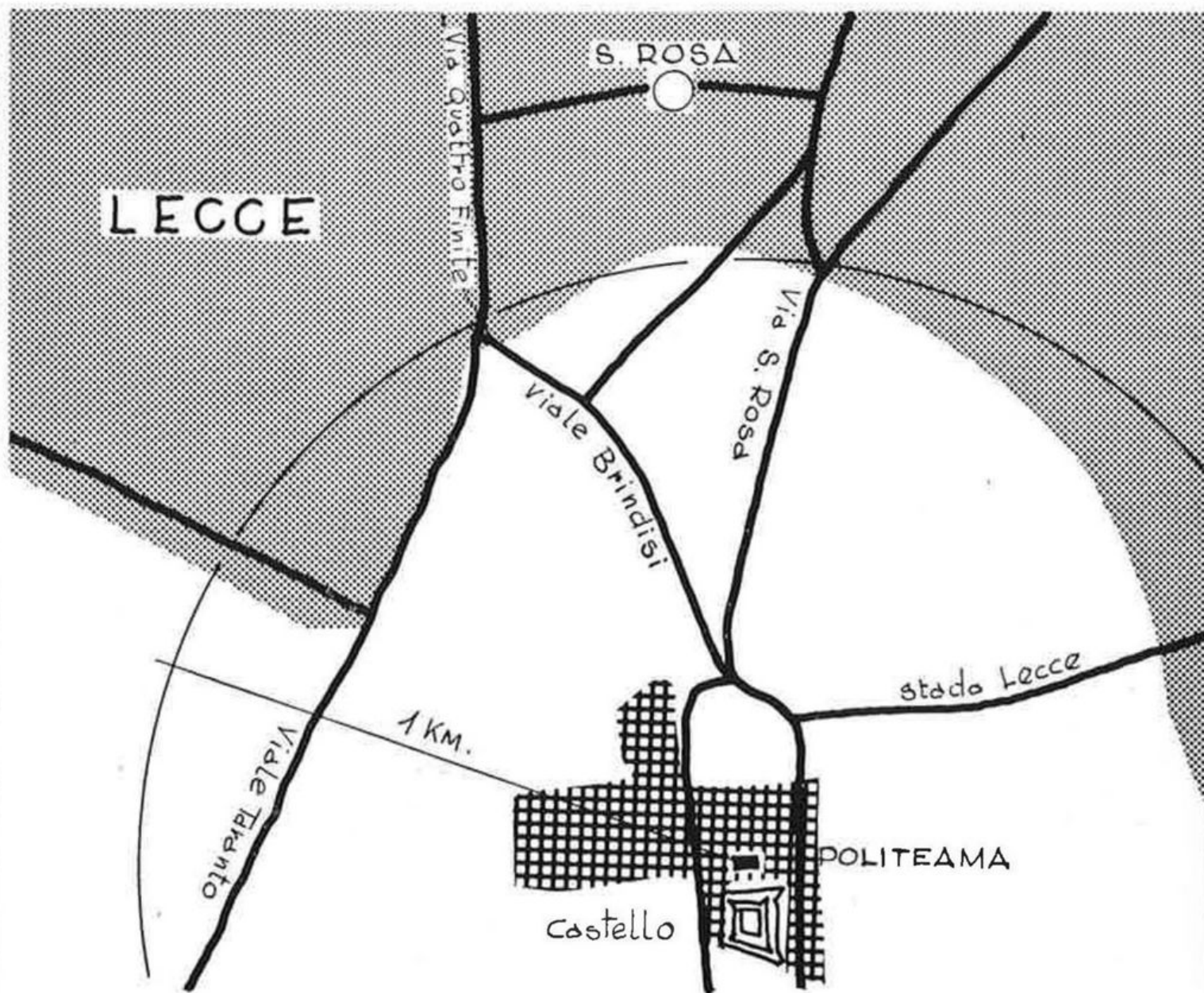

**Popolazione**

74.123

**Vani totali**

71.145

**Vani INA Casa**

11.112

**%**

15,6

## 6 LECCE - località « S. Rosa »

Stazione Appaltante Principale	IACP
Progettazione	Gruppo Rossi de' Paoli (Roma) Gruppo Barletti (Lecce) e Ciarla, Colanizingari, Mirri, Puccioni, Russo
Realizzazione	I° e II° Settennio
Vani	5.750
Servizi	Scuola elementare, Scuola materna, Centro sociale, Chiesa, Uffici, Centro sportivo, Mercato



planimetria



veduta aerea

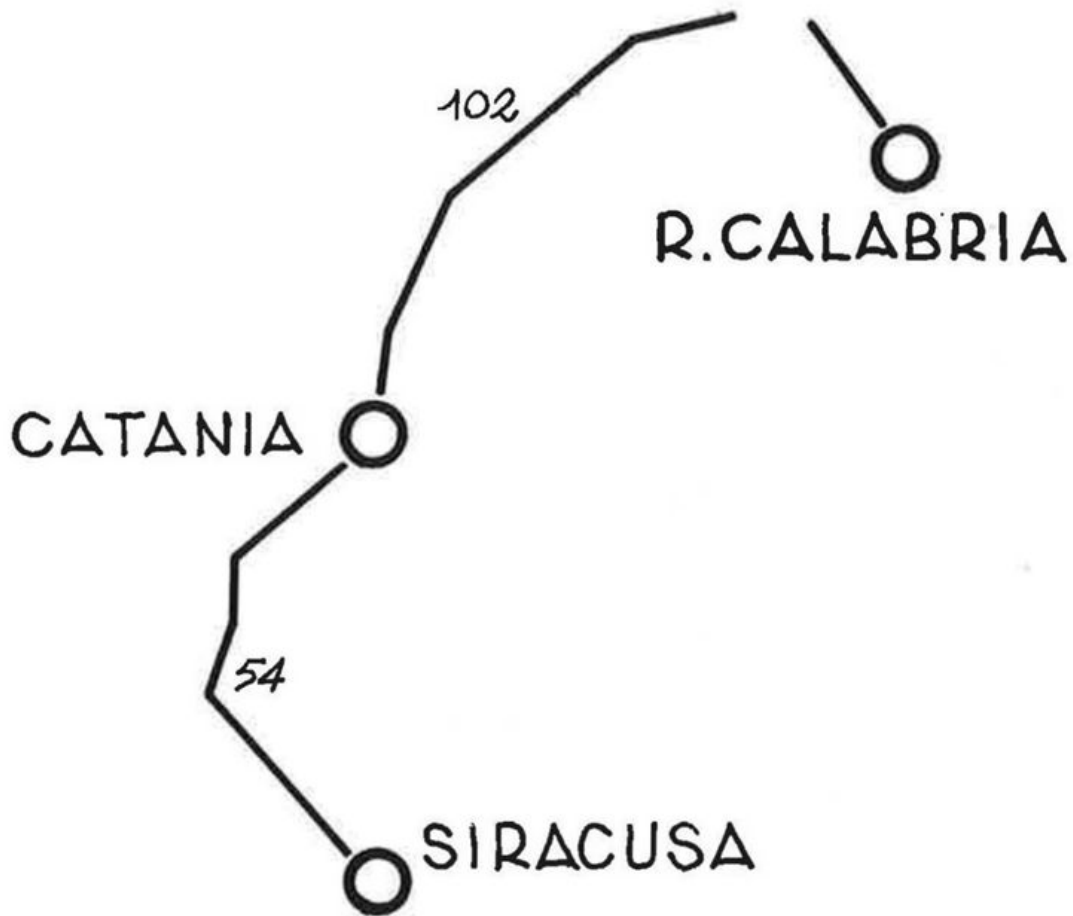

L'itinerario L partendo dall'estremo lembo della penisola, giunge attraverso lo stretto di Messina, in Sicilia, della quale sono illustrate località del versante orientale.

Itinerary L starting from the extreme tip of the Peninsula, crosses the Messina Strits into Sicily, covering places on the Eastern coast of the Island.

**Località non illustrate ma consigliate:**

**Rosarno - Agrigento:** località «S. Leone» - **Messina:** località «Gazi Fucile» - **Palermo:** località «Passo di Rigano» - **Trapani:** località «Paceco».

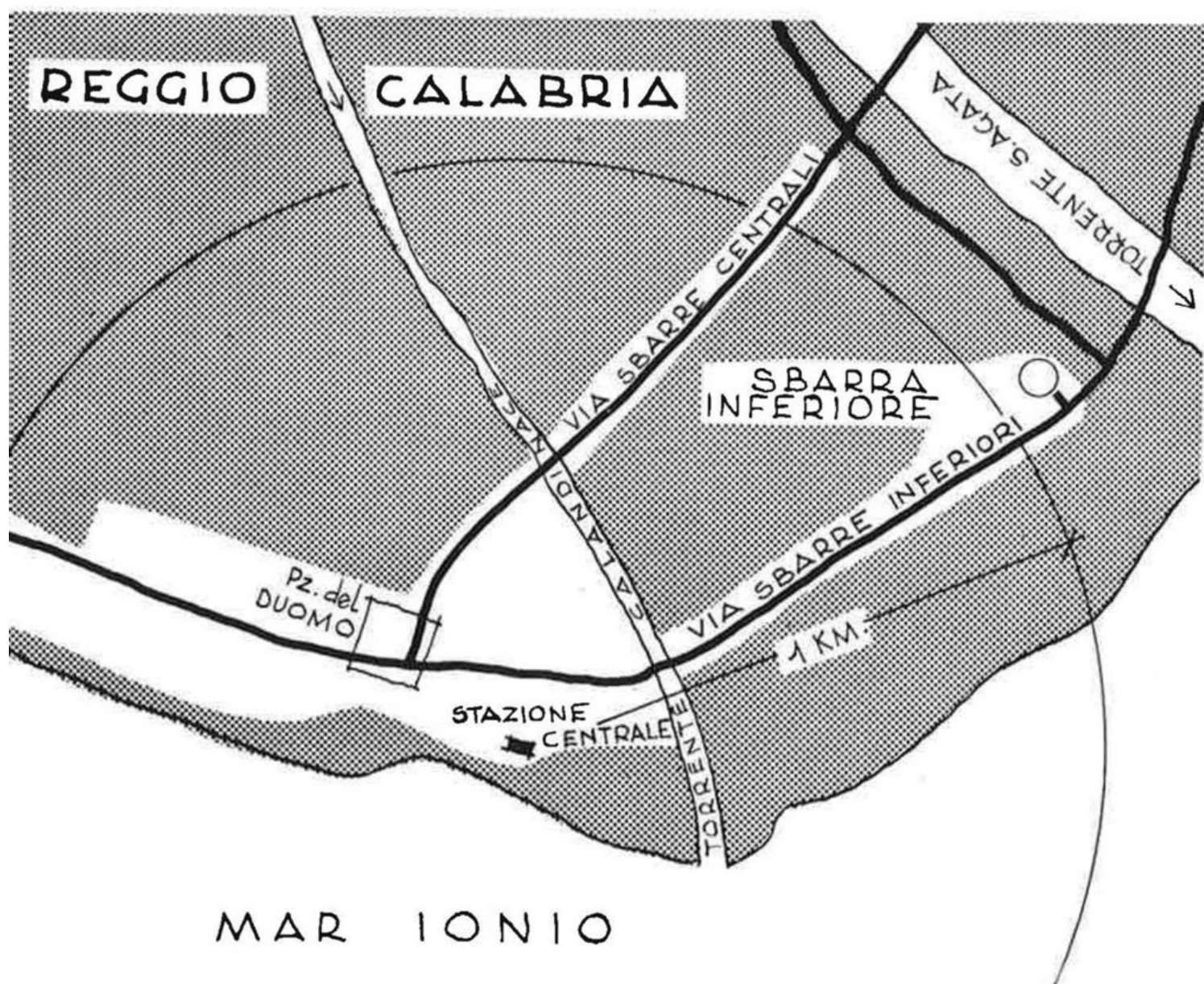

Popolazione	Vani totali	Vani INA Casa	%
150.334	101.321	15.906	15,8

# REGGIO CALABRIA - località « Sbarra Inferiore »



Stazione Appaltante Principale	IACP
Progettazione	Gruppo Longo (Roma)
Realizzazione	II° Settennio
Vani	1.240
Servizi	(Scuola elementare, Scuola materna), Centro sociale, (Chiesa), Negozi

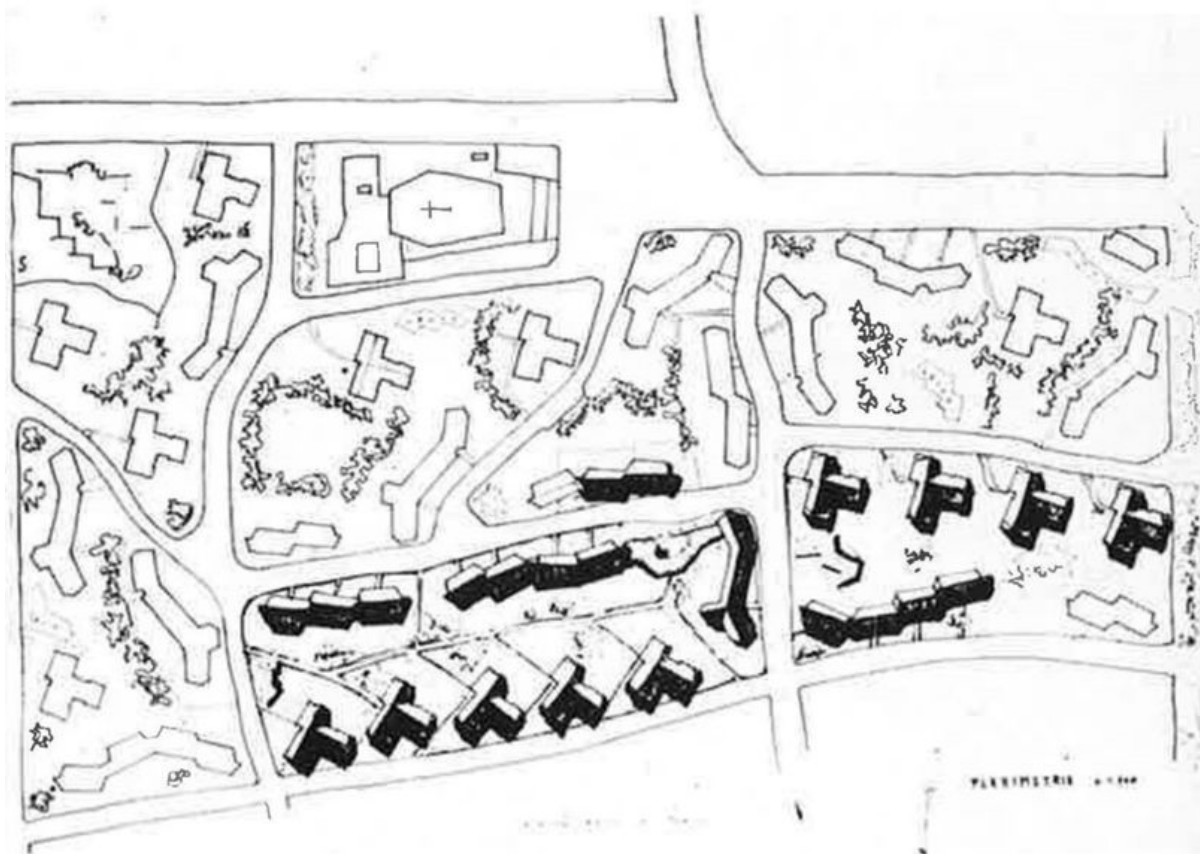

planimetria

veduta d'insieme



# L 2 CATANIA

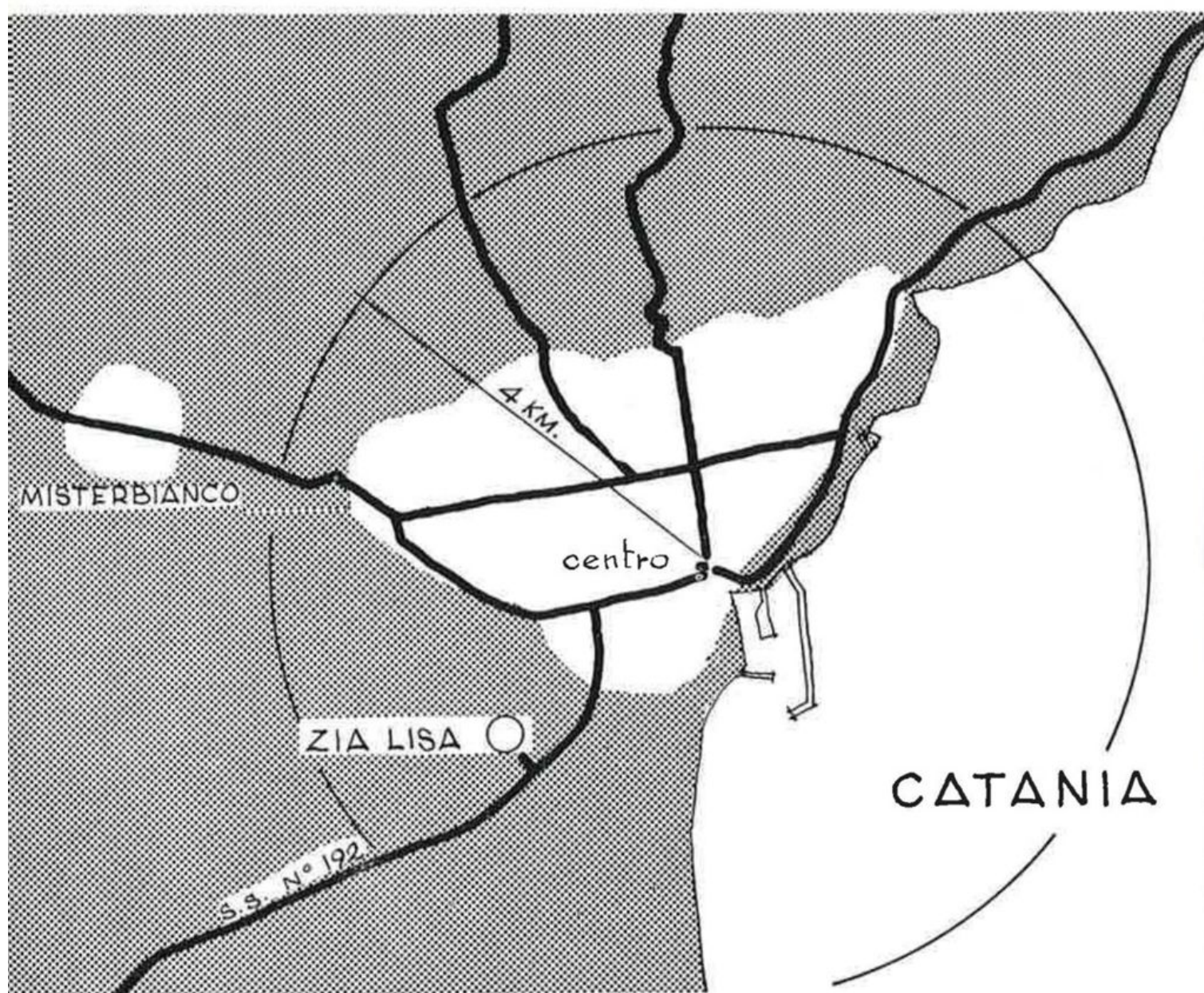

**Popolazione**  
361.466

**Vani totali**  
257.117

**Vani INA Casa**  
15.305

**%**  
5,9

# CATANIA - località « Zia Lisa »

# L 2

Stazione Appaltante Principale	IACP
Progettazione	Gruppi: Valori, Leone, Barletta, Priolo (Roma e Catania)
Realizzazione	II° Settennio
Vani	7.000
Servizi	Scuola elementare, Scuola materna, Asilo nido, Centro sociale, Chiesa, Mercati, Negozi

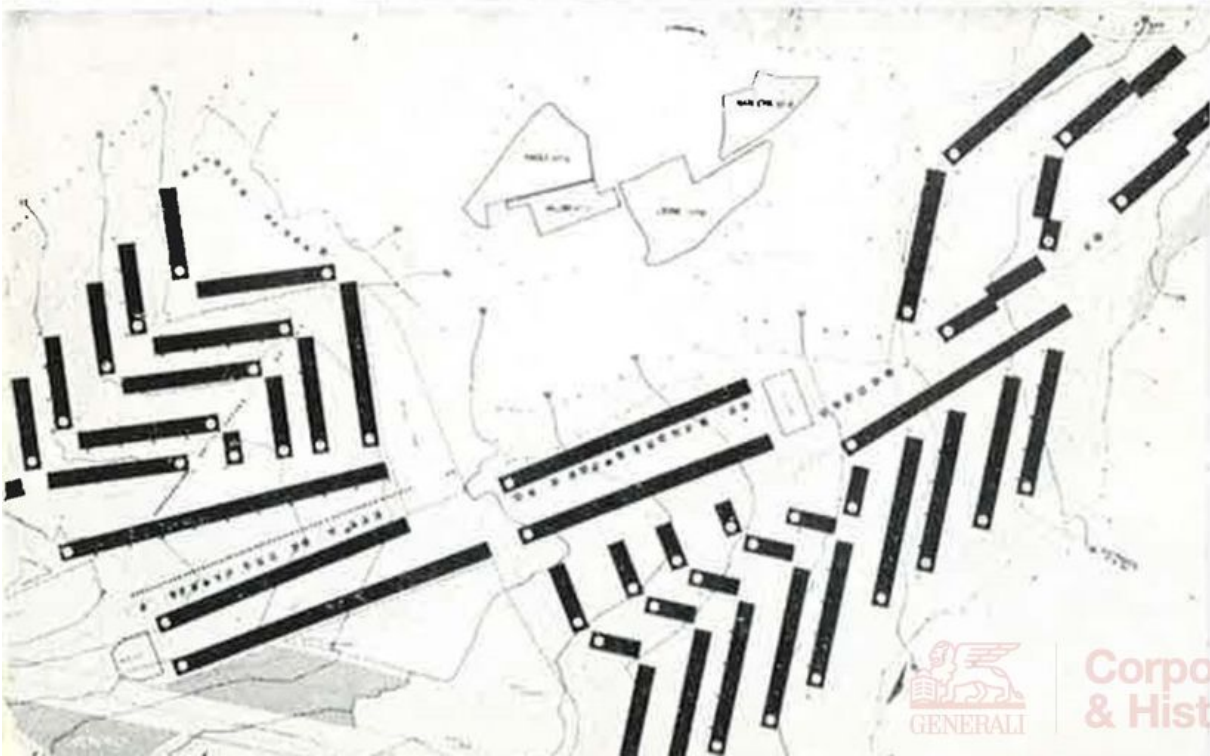

veduta d'insieme

planimetria



Corporate Heritage  
& Historical Archive

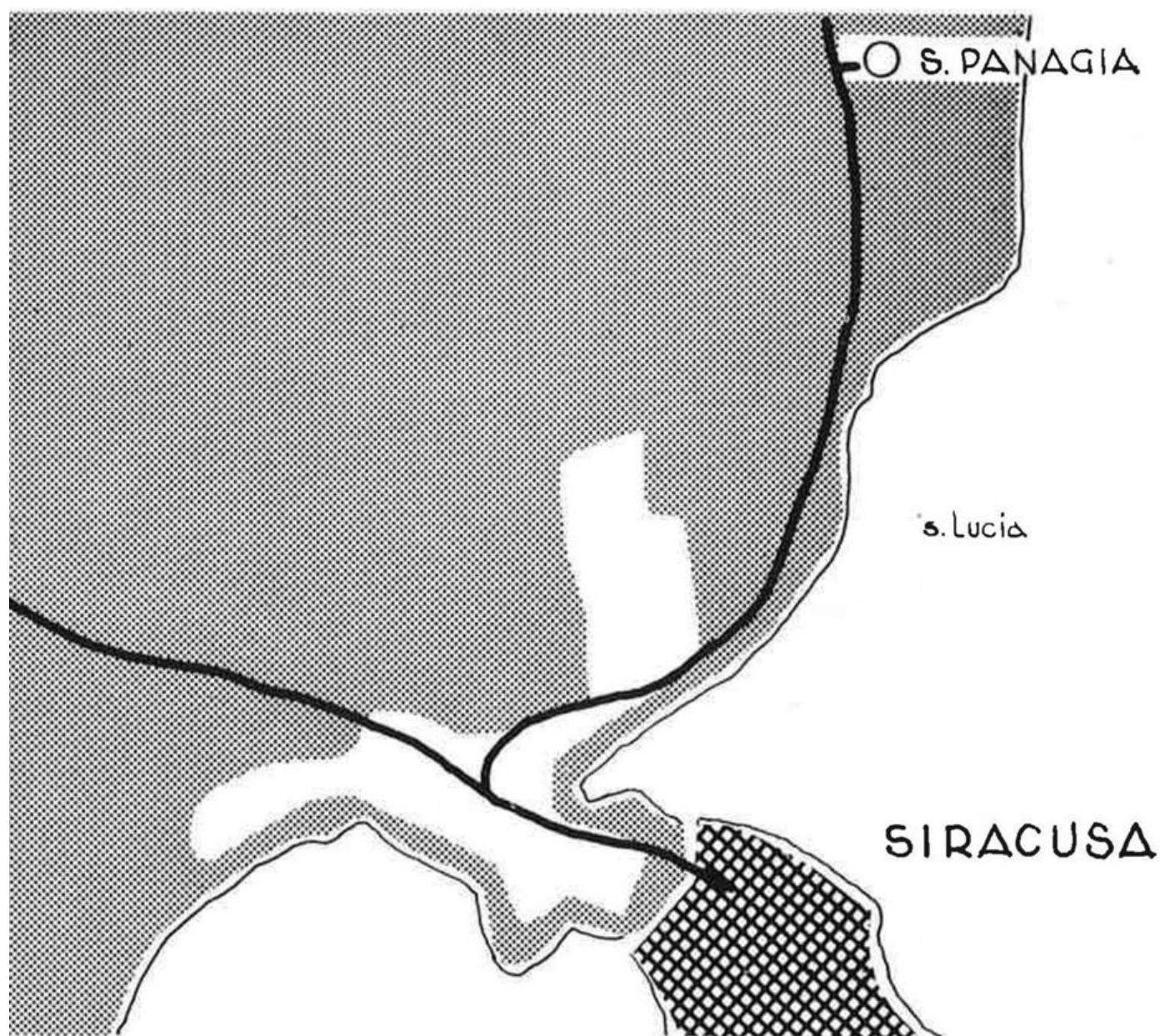

**Popolazione**  
90.333

**Vani totali**  
63.875

**Vani INA Casa**  
5.517

**%**  
8,65

# SIRACUSA - località « S. Panagia »

# L 3

Stazione Appaltante Principale	IACP
Progettazione	Gruppi: Fiorentino (Roma) e Bonajuto (Siracusa)
Realizzazione	II° Settennio
Vani	4.000
Servizi	Scuola elementare, Scuola materna, Centro sociale, Chiesa, Mercato, Negozi

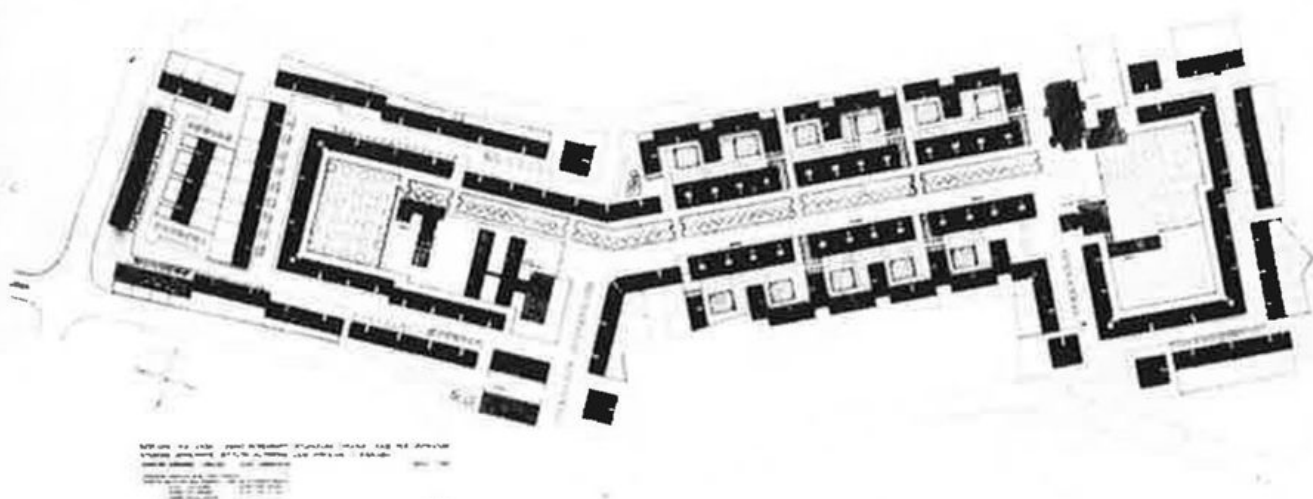

planimetria

veduta parziale



# M

## ITINERARIO

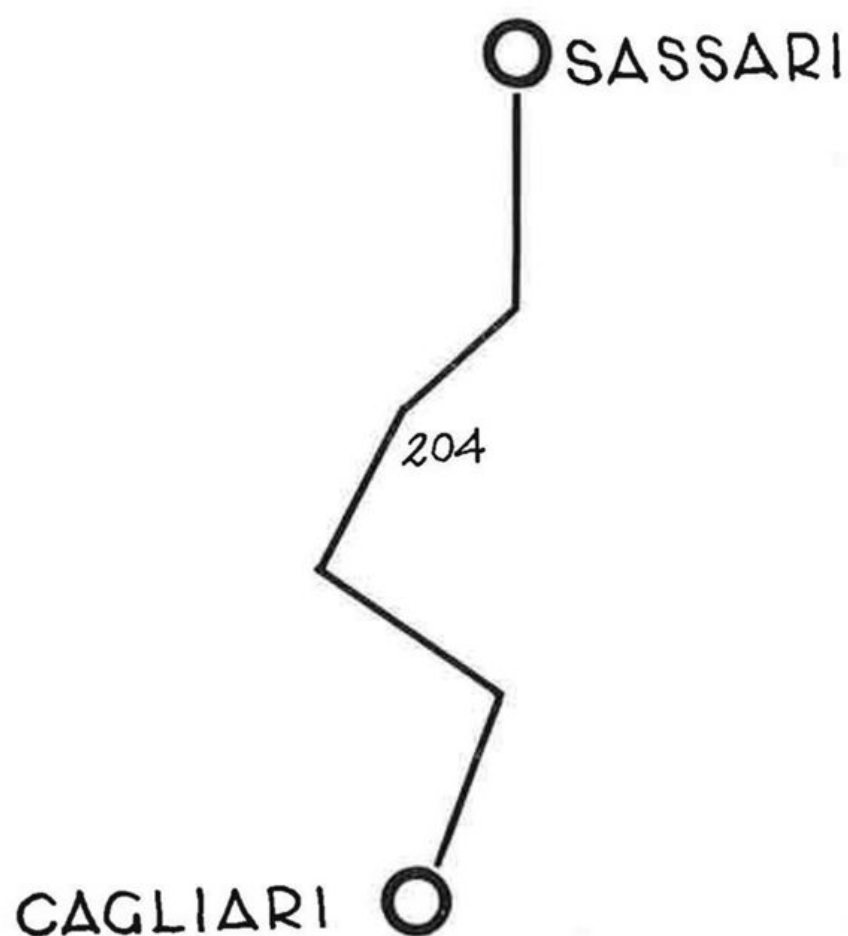

L'itinerario M illustra due località della Sardegna situate ai due estremi dell'isola: Cagliari e Sassari.

Itinerary M covers two Sardinian cities at the two ends of the Island: Cagliari and Sassari.

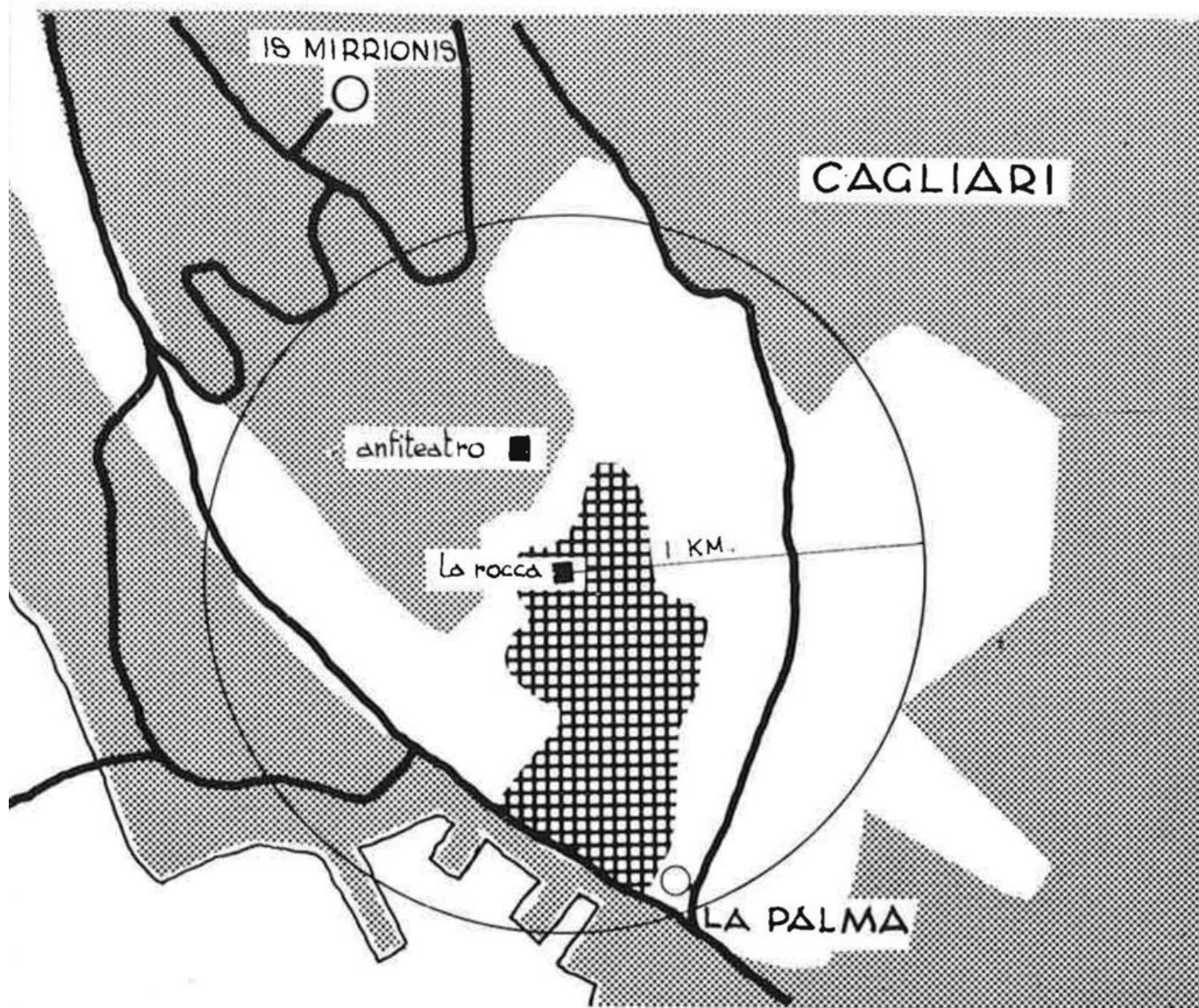

Popolazione	Vani totali	Vani INA Casa	%
181.499	165.624	13.827	8,3

**Complessi non illustrati ma consigliati:** località « Is Mirionis I » - Coop. Ansicora.

# M I CAGLIARI - località « Is Mirionis II »

Stazione Appaltante Principale	IACP
Progettazione	Gruppi: Aprile, Scalpelli, Sandri (Roma)
Realizzazione	II° Settennio
Vani	3.000
Servizi	(Centro sociale, Chiesa, Centro sportivo)

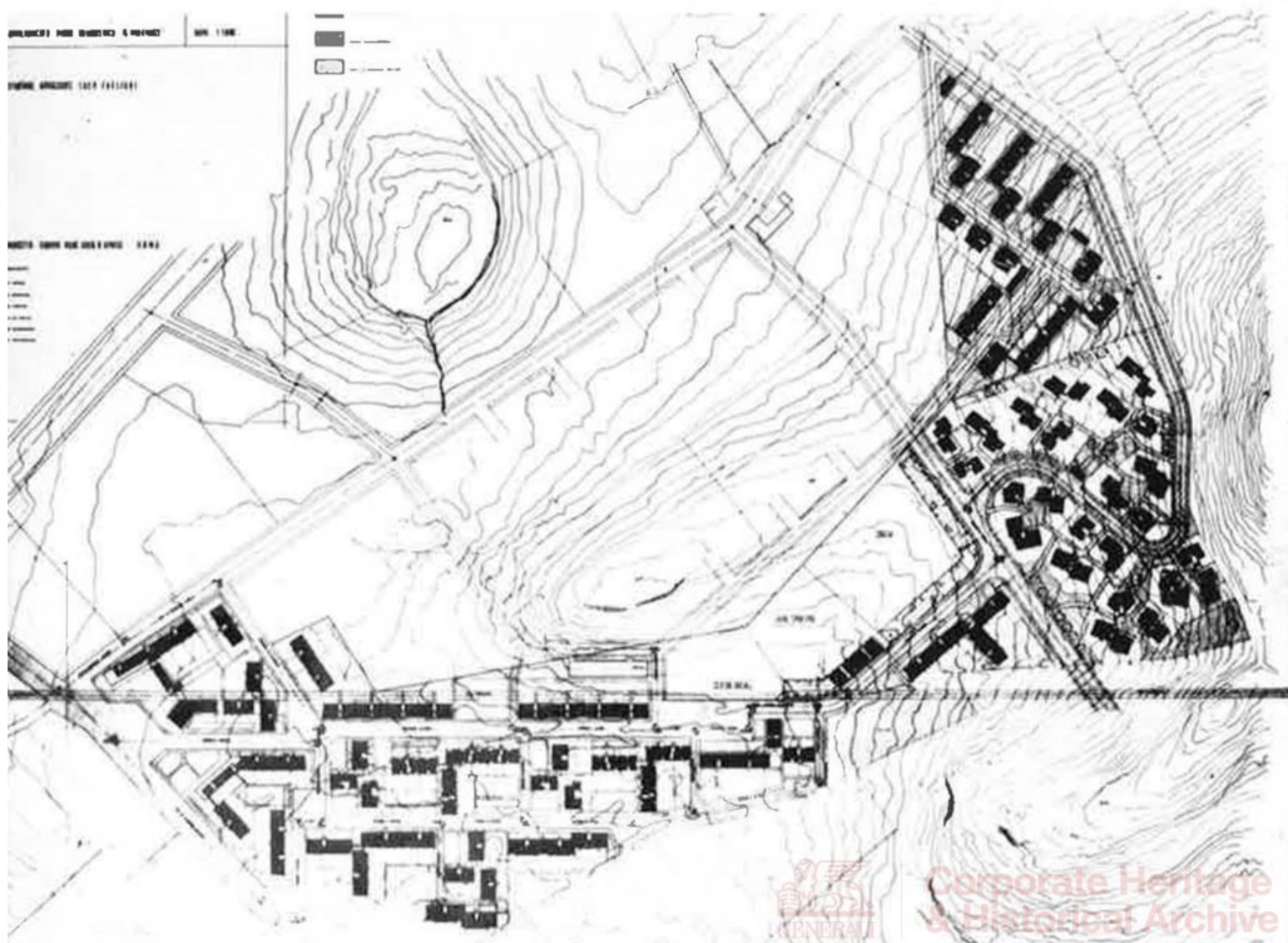

Stazione Appaltante Principale	IACP
Progettazione	Gruppi: Cabras, Mandolesi, Del Bufalo (Cagliari e Roma)
Realizzazione	II° Settennio
Vani	2.250
Servizi	Scuola elementare, Scuola materna, Centro sociale, (Chiesa), Negozi



planimetria

dettaglio architettonico

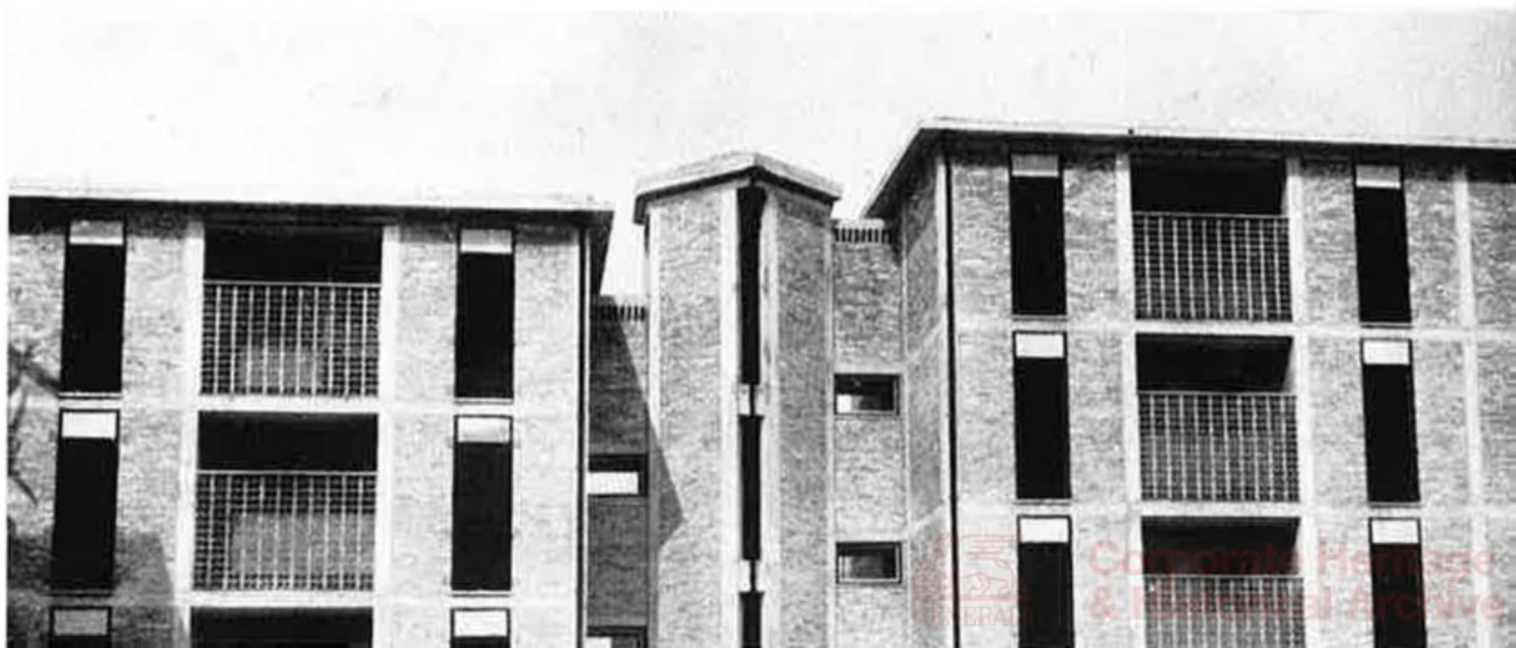

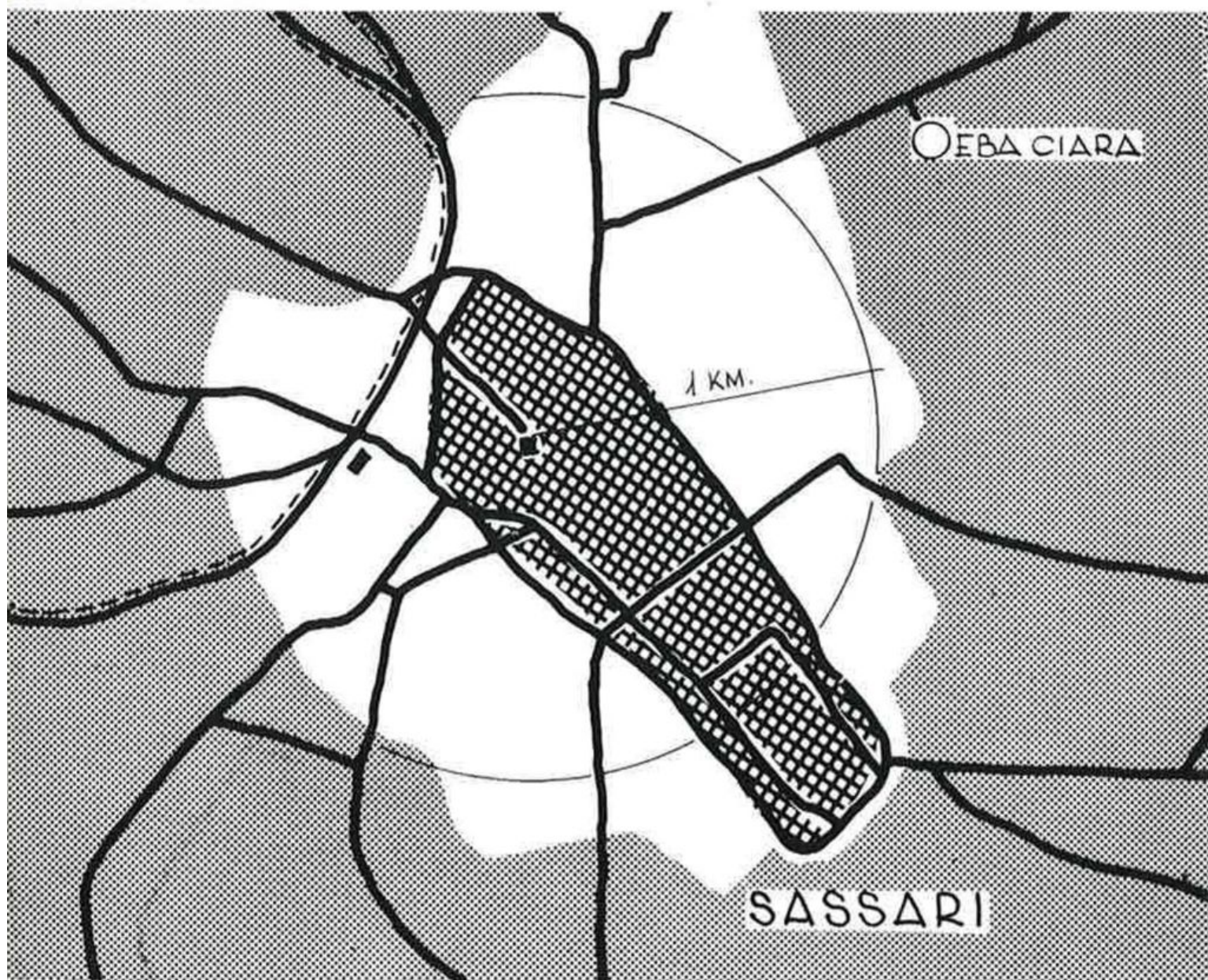

**Popolazione**

89.482

**Vani totali**

64.942

**Vani INA Casa**

4.704

**%**

7,35

Stazione Appaltante Principale	IACP
Progettazione	Gruppo Zanda (Roma)
Realizzazione	II° Settennio
Vani	1.961
Servizi	(Scuola elementare, Scuola materna), Asilo nido, Centro sociale, Chiesa, Uffici, Mercato, Negozi, (Gruppo sportivo), (Ambulatorio)

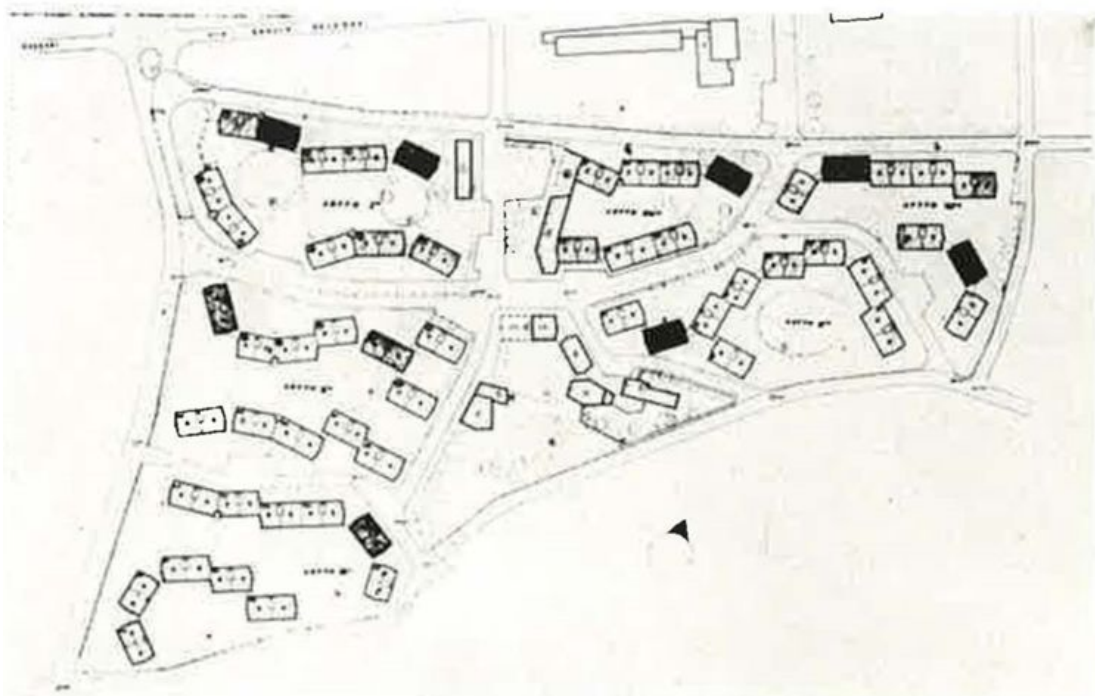

planimetria

veduta parziale





**ESEMPI DI PIANTE TIPICHE DEI QUARTIERI ILLUSTRATI  
O CONSIGLIATI**

**EXAMPLES OF TYPICAL PLANS OF THE DEVELOPMENTS  
ILLUSTRATED**





**Progettazione:**  
**G. e R. Ginatta**  
 Genova - Prà  
 Costruzione in acciaio  
 (5 vani)

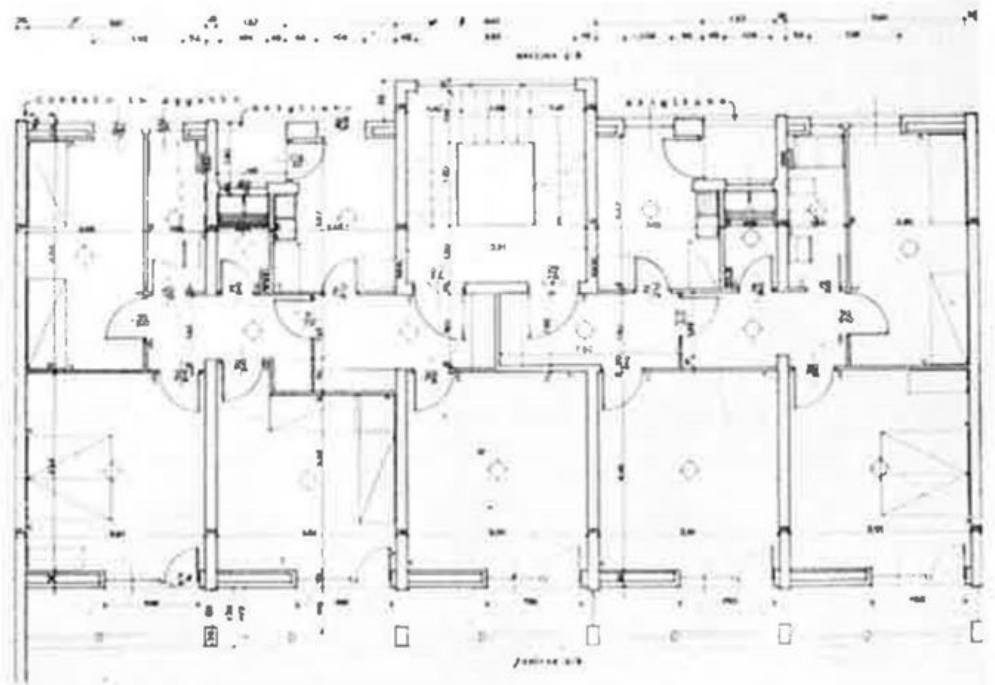

**Progettazione:**  
 Gruppo de' Scarpis  
 Piacenza « Galleana »  
 Costruzione modulare  
 (5 e 6 vani)

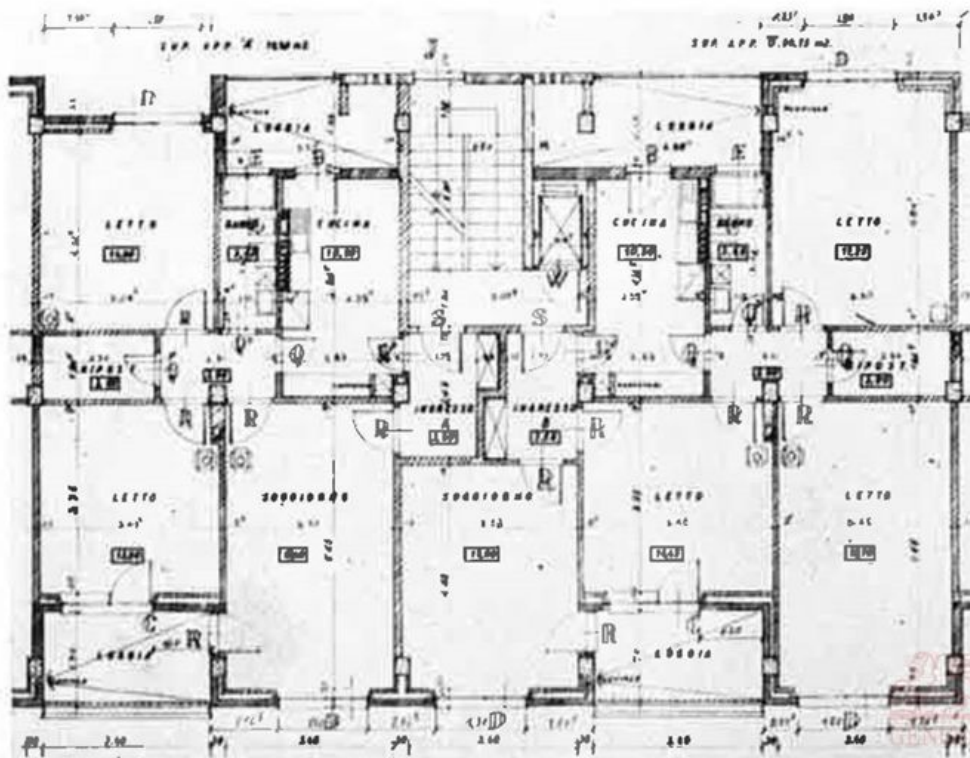

**Progettazione:**  
 Gruppo Lugli  
 Rimini - Via Campana  
 Disimpegno  
 attraverso ambienti  
 (5 e 6 vani)

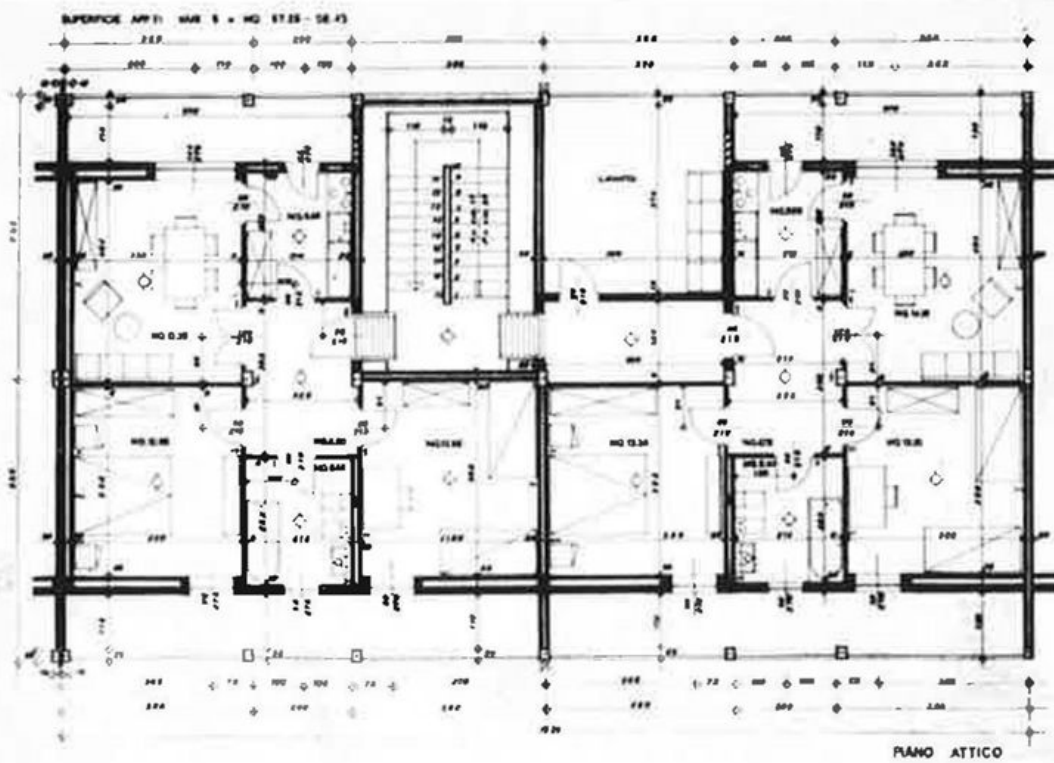

**Progettazione:  
Gruppo Valori  
Catania**  
« Zia Lisa »  
(5 e 6 vani)

PIANO ATTICO

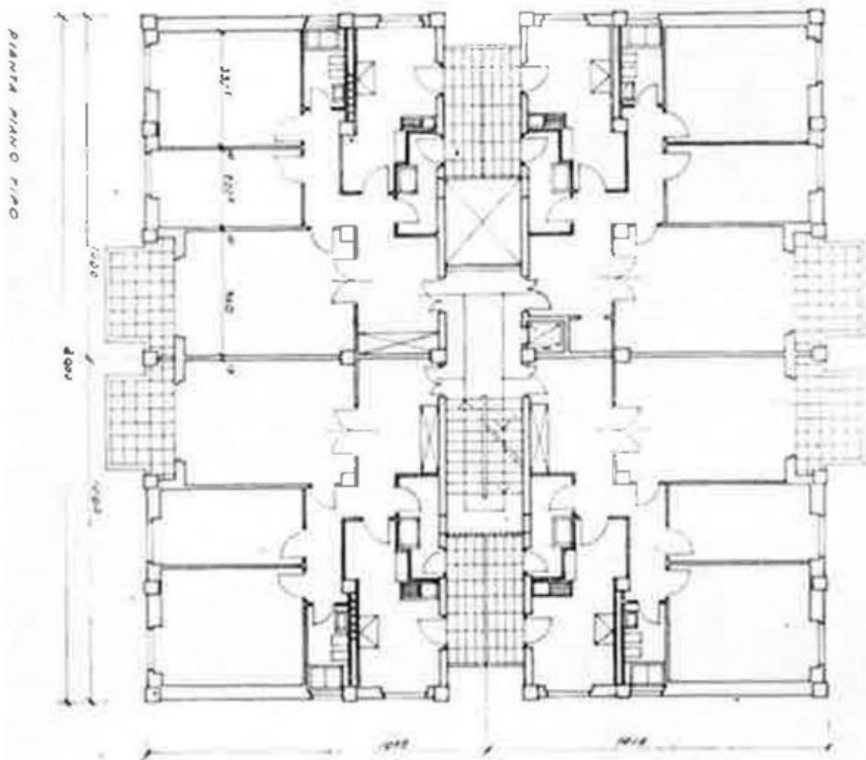

**Progettazione:  
Gruppo Pediconi  
Roma - Torrespaccata**  
(5 vani)

**Progettazione:  
Gruppo Valori  
Trapani - Paceco**  
(5 vani)

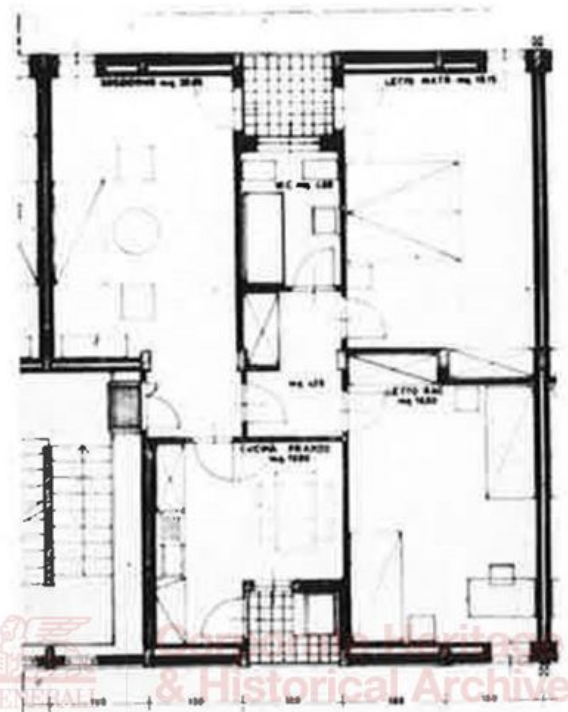

**Progettazione: Gruppo Coppa**  
**Perugia - «Campo di Marte»**  
(6 vani)

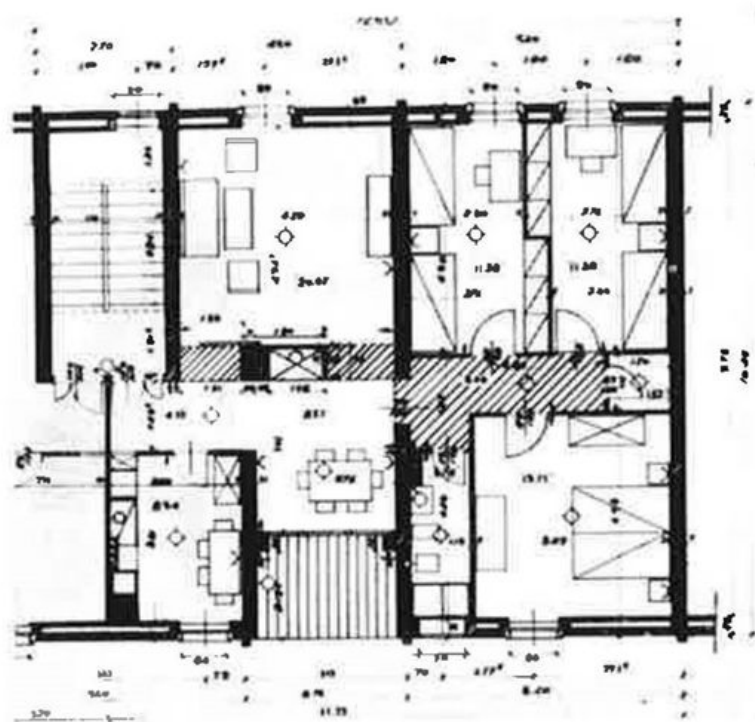
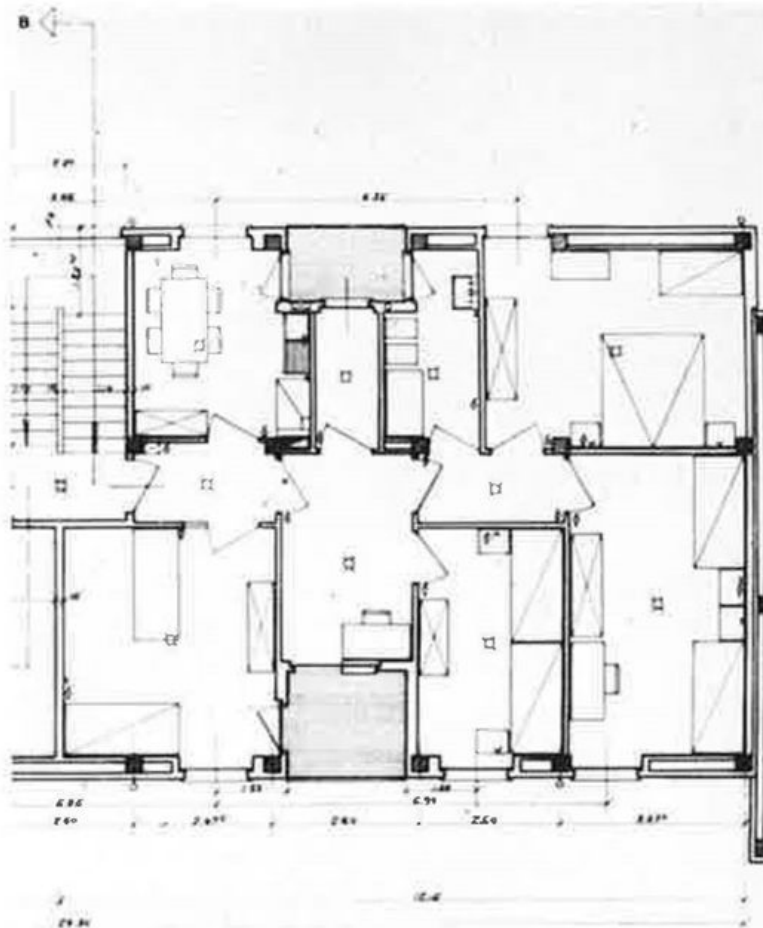

**Progettazione: Gruppo Gorio**  
**Bologna - Cavedone**  
**Parziale prefabbricazione**  
(5 e 6 vani)

**Progettazione:**  
**Gruppo Chiarini**  
**Foggia - Viale Ofanto**  
(5 e 6 vani)

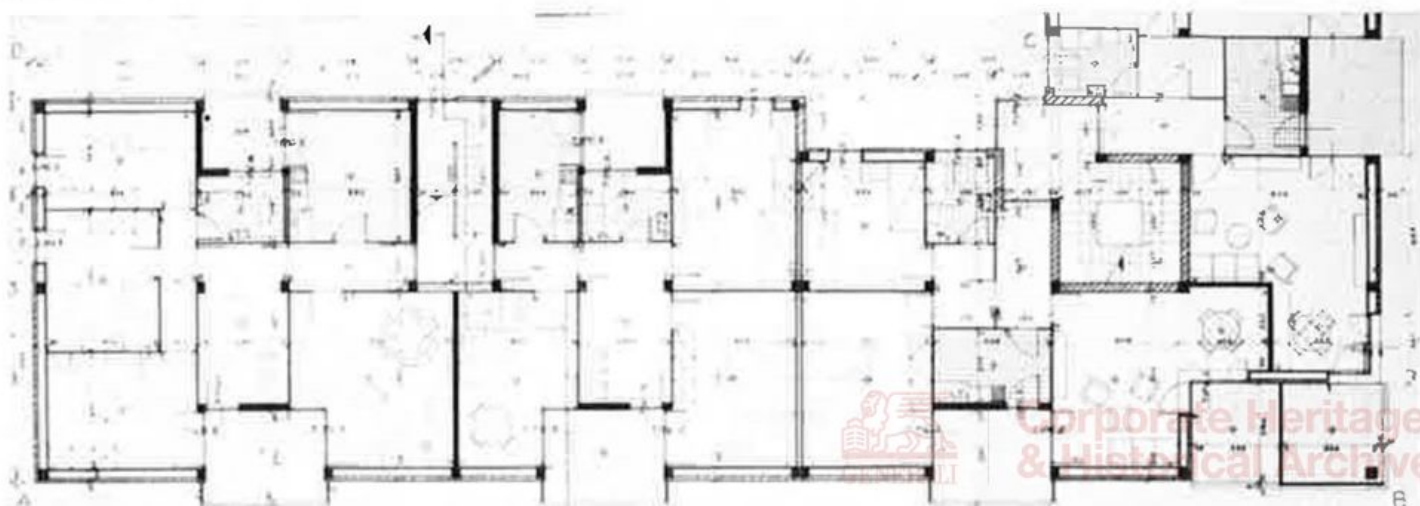

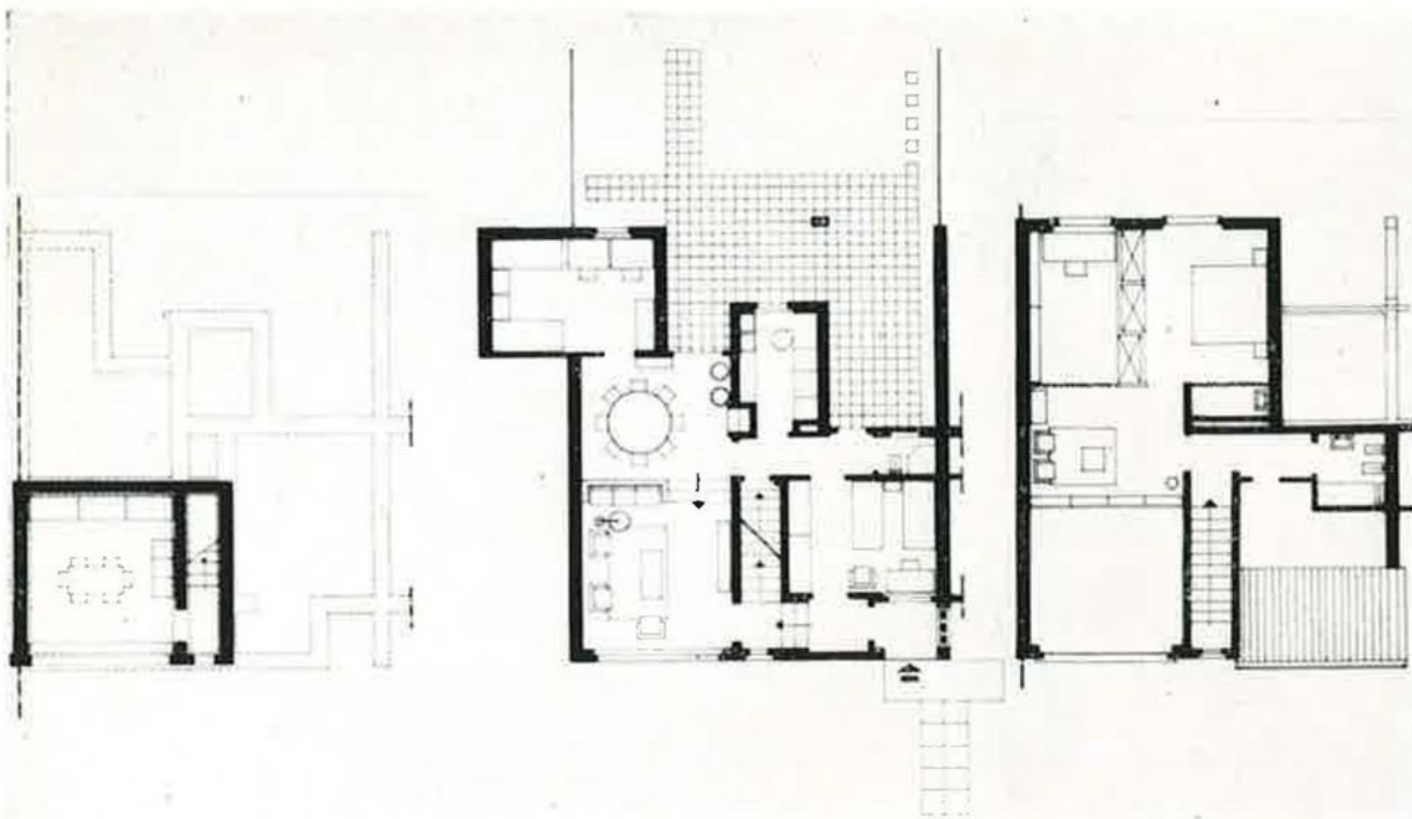

**Progettazione:**  
**Coop. Archh. e Ingg.**  
**di Reggio Emilia - Nebbiara**  
 (7 vani)

**Progettazione:**  
**Gruppo de' Scarpis**  
**Piacenza - Galleana**  
**Costruzione modulare**  
 (6 e 7 vani)

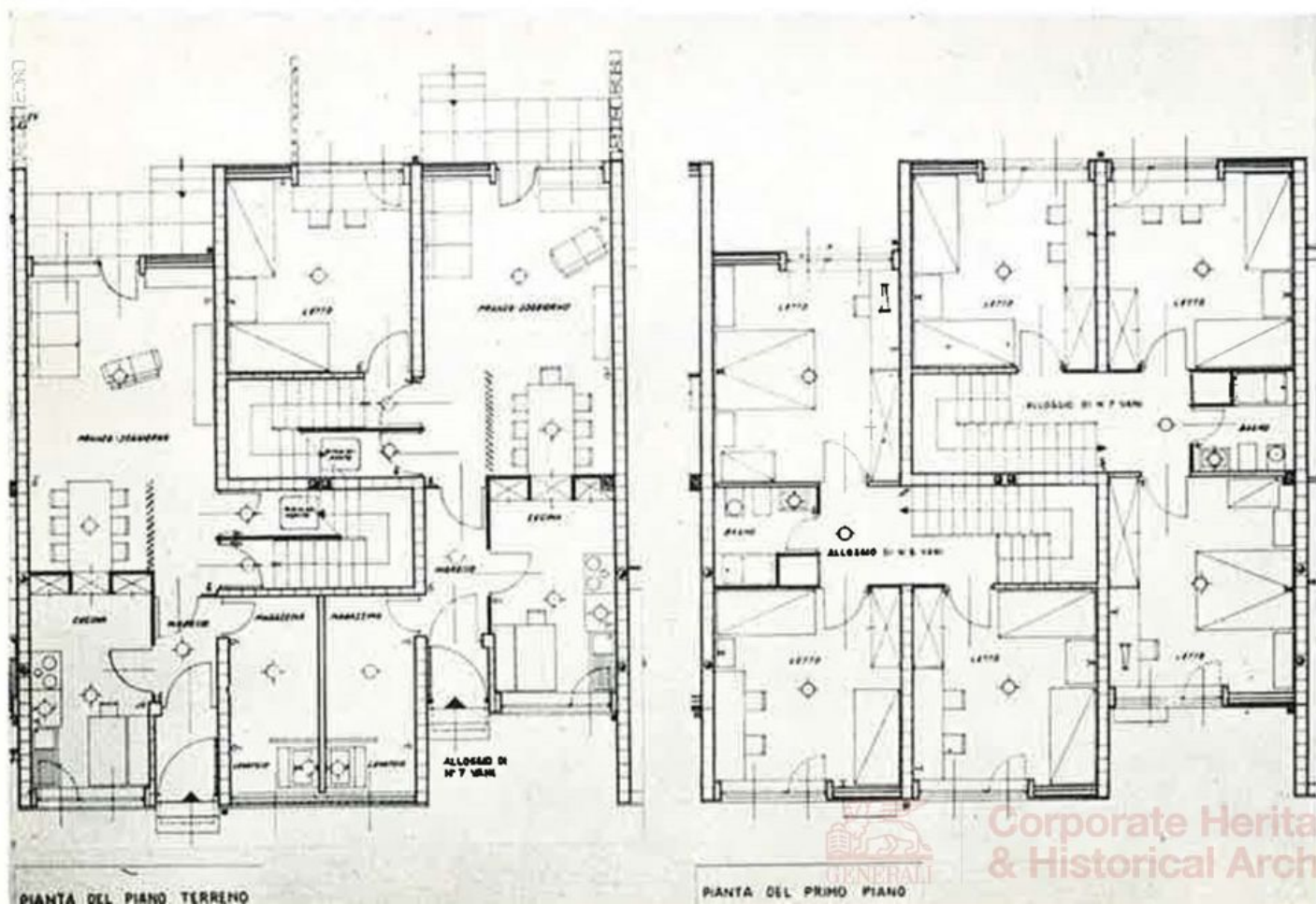

## INDICE



5	Prefazione	79	ITINERARIO F
7	Introduzione	80	Genova
12	Glossario	85	Livorno
13	Grafico degli itinerari	87	Grosseto
14	Dati riassuntivi		
15	ITINERARIO A	89	ITINERARIO G
16	Torino	90	Ancona
19	Ivrea	92	Pescara
21	Milano	94	Chieti
27	Como	96	L'Aquila
29	ITINERARIO B	99	ITINERARIO H
30	Verona	100	Roma
33	Vicenza	107	Perugia
35	Rovereto		
37	Trento	109	ITINERARIO I
39	Bolzano	110	Napoli
42	ITINERARIO C	115	Salerno
43	Venezia	117	Foggia
45	Padova	119	S. Severo
47	Rovigo	121	Matera
49	Ferrara	123	Lecce
51	ITINERARIO D	125	ITINERARIO L
52	Bologna	126	Reggio Calabria
57	Firenze	128	Catania
59	Modena	130	Siracusa
62	Reggio Emilia		
64	Piacenza	132	ITINERARIO M
67	ITINERARIO E	133	Cagliari
68	Forlì	136	Sassari
71	Cesena		
73	Rimini	139	Esempi di piante tipiche dei quartieri illustrati
76	Ravenna		



