

1-

31 OTT. 1914

ASSUNZIONE RISCHI
ED EMISSIONE POLIZZE
(Ufficio 1°)

[Handwritten signature]

AGENZIE SUE SIAI	Polizze perfezionate dal 1° 11 31 Ottobre 1914		Polizze nuove a corta 1° 31 Ottobre 1914		Polizze perfezionate 6 31 11 31 Ottobre 1914		Polizze accumulate 6 31 11 31 Ott 1914		Polizze in corso 31 perfezionamento	
	Numero	Capitale	Numero	Cap. tale	Numero	Capitale	Numero	Capitale	Numero	Capitale
Biserto	11006	88.058.388	10806	73.050.000	8889	88.945.310	941	4.803.002	1431	18.099.764
Bologna	830	1.304.407	843	1.309.828	800	997.909	5	70.000	87	308.700
Brescia	1316	13.350.440	1170	9.384.347	940	7.037.300	60	387.004	167	1.640.010
Genova	338	4.111.899	314	3.587.044	334	3.000.359	12	131.381	27	400.304
Imperia	830	1.309.459	199	1.109.818	198	1.010.400	14	78.000	17	30.000
Interno	265	4.800.108	474	4.800.178	335	3.000.000	50	300.000	59	700.000
Parma	128	1.600.107	131	1.581.340	127	1.000.000	3	50.000	14	150.000
Parigi	104	861.800	82	717.000	88	600.000	2	30.000	3	70.000
Perugia	317	3.517.044	300	2.700.000	199	1.000.000	18	130.000	47	300.000
Porto Cervo	103	670.000	104	600.000	79	474.000	9	40.000	18	100.000
Pisana	311	1.300.000	180	1.074.900	184	1.078.000	10	94.000	11	100.000
Pisa	100	1.000.000	110	700.000	89	500.000	7	30.000	10	100.000
Porto Maurizio	25	970.000	20	800.000	71	700.000	11	100.000	2	50.000
Portofino	469	3.100.000	467	1.710.640	356	1.010.000	19	88.000	130	500.000
Ravenna	378	1.700.780	374	1.400.000	317	900.000	9	40.000	48	400.000
Regio Calabria	411	2.540.000	378	2.000.000	290	1.000.000	21	60.000	26	400.000
Regio Emilia	311	1.000.000	190	1.700.740	118	1.070.700	6	50.000	18	300.000
Roma	3090	28.000.000	2663	20.100.100	1914	13.980.100	301	1.600.000	408	3.400.000
Novara	49	460.000	42	300.000	40	300.000	1	10.000	1	50.000
Salerno	585	1.300.100	500	1.040.000	183	971.000	8	60.000	39	300.000
Sardegna	81	600.000	68	500.000	58	400.000	6	40.000	6	100.000
Siena	119	600.000	98	500.000	67	340.000	1	50.000	24	100.000
Tirreno	301	1.000.000	300	1.441.000	197	1.100.000	28	100.000	43	100.000
Torino	54	470.000	41	370.000	38	310.000	1	10.000	2	10.000
Trapani	119	700.000	114	600.000	91	440.000	7	70.000	26	300.000
Treviso	688	3.610.000	1007	3.400.000	860	7.000.000	284	1.047.000	30	610.000
Ugento	591	1.810.000	554	1.600.000	150	1.000.000	28	100.000	64	300.000
Varese	169	1.440.000	130	1.300.000	90	740.000	6	30.000	24	470.000
Venezia	101	700.000	80	600.000	71	591.000	5	37.000	5	37.000
Vercelli	390	2.171.000	344	1.700.000	308	1.400.000	20	100.000	16	110.000
Vigevano	307	1.600.000	163	1.000.000	109	1.010.000	10	60.000	20	100.000
Vivarese	196	1.041.000	159	1.000.000	143	1.111.000	10	40.000	1	70.000
(1) Direzione Generale	1708	2.600.000	980	2.300.000	607	2.000.000	43	100.000	110	670.000
Tripoli	57	670.000	49	500.000	40	400.000	3	10.000	4	60.000
Alessandria	89	1.400.000	86	1.000.000	10	700.000	3	50.000	16	300.000
Beirut	28	500.000	24	400.000	22	400.000	-	-	2	30.000
Totale	33114	196.043.313	21842	188.078.030	18048	121.701.770	1703	11.945.617	3391	24.610.639

(1) Sono incluse le polizze della "Invidenza e Ventotto" le cui polizze sono state iscritte all'Agenzia di Torino.

IL CAPO UFFICIO

Manfredi



4

30 NOV. 1914
ASSUNZIONE RESCHI
ED EMISSIONE F. C. 1914
(Urbano 1°)

8 /

SITUAZIONE DELLA FIDUCIARIA AL 30 NOVEMBRE 1914

SOCIETA' TIRRENALI	Polizze sottoscritte a tutto il 30 Novembre 1914		Polizze emesse a tutto il 30 Novembre 1914		Polizze perfezionate a tutto il 30 Novembre 1914		Polizze annullate a tutto il 30 Novembre 1914		Polizze in corso al perfezionamento al 30 Novembre 1914	
	Numero	Capitale	Numero	Capitale	Numero	Capitale	Numero	Capitale	Numero	Capitale
ALBA ROMOLA	288	2.281.041,74	288	2.250.721,15	194	1.799.379,18	28	279.739,00	41	376.910,00
ARDEA	111	794.001,18	94	539.019,66	73	490.045,05	4	29.094,00	17	171.185,00
AGUILA	210	1.728.224,90	184	1.448.457,50	128	1.046.023,00	14	98.071,00	36	271.000,00
ARDEO	187	905.224,44	187	798.206,00	129	679.727,00	19	104.045,00	19	120.000,00
ARCOFI TIRREO	176	1.038.897,40	140	871.923,80	101	708.087,50	9	48.148,00	15	90.750,00
AVELLINO	104	747.018,96	106	664.289,18	117	679.809,16	7	30.490,00	10	81.000,00
BARI	189	8.429.407,80	200	3.328.044,50	303	2.987.079,40	29	110.109,00	23	309.722,91
BELOTTO	171	1.200.009,04	144	2.091.907,00	123	900.000,00	4	40.000,00	23	97.107,00
BENVENUTO	171	208.178,00	100	493.844,00	41	296.008,00	4	19.000,00	38	159.999,07
BIRGANO	176	1.293.076,00	110	1.714.060,00	100	1.429.853,00	6	60.000,00	14	209.000,00
BLOCCA	211	4.029.894,96	200	4.084.790,96	208	3.268.843,00	27	357.001,90	31	372.741,00
BRESCIA	149	1.469.259,00	129	1.195.029,00	100	1.004.088,00	6	21.904,00	17	102.707,60
CAGLIARI	245	1.614.288,40	199	1.344.700,10	107	1.071.040,78	17	100.988,44	20	124.792,00
CALABRITTA	264	1.227.427,88	240	1.011.849,82	181	700.874,90	14	120.000,00	41	129.188,00
CALICRASCIO	240	1.774.860,00	300	1.839.270,00	242	1.866.910,00	17	24.033,00	14	210.000,00
CALICIA	263	2.248.474,04	307	2.013.080,91	199	1.700.839,03	47	428.077,88	61	501.710,70
CATANIA	307	2.784.171,09	200	2.389.121,96	277	2.017.039,60	29	261.937,00	21	248.222,75
CATARRANO	470	2.279.290,96	397	1.013.297,00	287	1.200.239,00	38	140.000,00	111	222.035,00
CHIRI	141	900.108,00	117	624.748,00	70	207.004,00	—	—	27	110.000,00
COLO	219	2.980.960,87	287	2.437.071,86	248	2.023.001,86	6	20.770,00	11	117.000,00
COSENZA	279	1.808.000,07	220	1.209.007,11	203	1.070.070,70	19	110.000,00	21	204.001,41
CREMONA	245	2.000.804,00	216	1.780.001,00	100	1.000.010,00	77	110.000,00	23	284.198,00
CUNEO	240	1.816.246,80	119	1.026.680,00	83	845.007,00	7	37.780,00	15	120.000,00
CURATA	273	2.273.751,08	317	1.900.400,00	290	1.649.407,00	8	40.704,00	29	240.000,00
FERRICE	275	2.268.178,50	201	2.100.800,00	219	2.449.040,00	20	273.004,00	24	270.007,00
FOGGIA	400	1.039.045,00	289	1.404.100,00	232	1.281.004,00	22	21.000,00	40	127.482,00
FURLI	210	1.091.770,64	218	1.070.844,44	123	860.780,00	13	60.048,72	28	207.700,00
GEMONA	282	7.409.000,00	297	6.000.000,00	474	4.631.200,00	46	640.000,00	70	1.178.000,00
GIGLIANTI	176	1.027.008,00	128	1.094.000,00	109	694.007,60	20	640.000,00	10	60.000,00
GRONZANO	208	880.070,00	200	544.000,00	78	428.000,00	3	70.000,00	11	90.000,00
IMPERIA	244	2.412.269,84	239	2.100.000,00	229	1.580.000,00	21	169.000,00	43	211.000,00
LIVORNO	194	1.247.007,00	162	1.001.270,00	124	1.176.704,00	10	94.077,00	20	171.877,00
LUCCA	28	647.032,00	21	294.000,00	30	424.048,00	7	40.040,00	14	98.000,00
MADIZATA	141	1.000.269,00	110	770.000,00	80	423.071,00	7	60.000,00	20	217.000,00
MANTOVA	121	1.086.853,00	110	1.040.000,00	93	900.143,00	7	47.000,00	10	60.000,00
MARSA MARITIMA	120	270.000,00	110	843.400,00	35	388.000,00	6	119.400,00	3	37.000,00
MESSINA	240	1.011.010,11	209	2.007.000,00	208	2.426.700,00	41	348.000,00	25	220.000,00
PIACENZA	1796	10.280.070,07	1620	10.096.000,00	1200	14.721.440,00	71	200.000,00	210	1.907.000,00
TOTALE	10.234	49.861.010,71	11.126	60.880.643,28	8767	64.107.720,71	744	6.704.389,70	1620	10.280.070,07

ASSUNZIONE RISCHI
ED EMISSIONE POLIZZE
(Ufficio V°)

1914

7

1914

18

Chiusura

SITUAZIONE DELLA PRODUZIONE AL 31 DICEMBRE 1914

AGENZIE GENERALI	Proposte pervenute tutto il 31 Dicembre 1914		Polizze emesse a tutto il 31 Dicembre 1914		Polizze perfezionate a tutto il 31 Dicem- bre 1914 (I)		Polizze perfezionate nell'esercizio 1913	
	Numero	Capitale	Numero	Capitale	Numero	Capitale	Numero	Capitale
ALESSANDRIA	303	2.780.041,24	291	2.449.712,12	237	2.025.482,12	462	2.219.001,--
ANCONA	127	859.701,18	116	834.019,66	95	656.742,66	117	872.835
AQUILA	232	1.976.684,80	212	1.679.924,60	173	1.291.833,--	307	2.604.350
AREZZO	192	941.693,44	179	849.749,--	150	674.600,--	162	1.141.080
ASCOLI PICENO	183	1.063.190,40	160	962.355,80	146	888.107,80	163	727.747
AVELLINO	172	839.018,96	161	806.299,16	144	744.809,16	193	1.029.862
BARI	499	4.142.104,75	433	3.772.635,20	380	3.352.792,20	470	4.255.080
BELLUNO	183	1.397.907,--	166	1.184.407,--	155	1.101.067,--	133	1.089.175,--
BENEVENTO	117	534.372,60	106	503.844,60	76	384.304,80	142	699.000
BERGAMO	199	2.733.063,50	182	2.102.251	166	1.906.251,--	212	2.696.648
BOLOGNA	885	5.349.983,46	829	4.983.959,96	730	4.240.058,06	685	4.386.022
BRESCIA	172	1.701.929,--	144	1.467.039,60	129	1.339.218,60	160	1.886.634
CAGLIARI	265	1.735.339,40	232	1.537.700,16	195	1.302.736,72	132	972.832
CALTANISSETTA	361	1.644.822,52	326	1.457.008,62	256	1.074.430,62	350	1.778.971
CAMPORASSO	359	1.898.045,--	335	1.691.050,--	290	1.516.907,--	128	919.044
CASERTA	395	3.683.493,24	348	3.246.951,91	263	2.358.598,63	464	4.586.256
CATANIA	656	4.044.370,29	591	3.814.126,12	485	3.275.592,12	645	5.486.460
CATANZARO	535	2.748.462,86	487	2.549.951,72	335	1.750.673,--	395	2.226.913
CHIETI	189	1.122.708,--	167	999.932,--	147	889.504,--	186	1.160.996
COMO	343	2.949.405,87	327	2.846.171,86	316	2.777.461,86	359	3.521.018
COSENZA	293	1.669.625,07	276	1.594.767,11	245	1.369.467,11	403	2.018.772
CREMONA	266	2.344.264,--	242	2.170.681,--	205	1.879.681,--	183	1.680.460
CUNEO	150	1.455.246,52	129	1.184.106,10	111	1.022.907,90	155	1.459.454
FERRARA	389	2.449.561,08	349	2.209.117,--	329	2.043.015,--	266	1.946.978
FIRENZE	927	4.234.504,92	772	3.684.631,10	718	3.251.901,10	382	3.830.786
FOGGIA	476	1.832.785,40	423	1.679.309,--	360	1.464.584,--	315	1.691.724
FORLI'	318	1.942.276,84	256	1.655.304,44	200	1.110.245,32	177	992.827
GENOVA	757	8.508.098,20	671	7.432.030,10	576	6.360.793,70	845	9.729.744
GIRGENTI	186	1.492.558,25	167	1.328.043,60	122	918.168,60	147	1.088.898
GROSSETO	112	644.070,--	102	613.250,--	95	547.250,00	40	217.306
LECCE	411	2.866.829,44	374	2.660.503,44	325	2.275.731,44	381	3.175.640
LIVORNO	208	2.029.616,20	186	1.783.147,60	162	1.559.828,00	185	1.738.392
LUCCA	112	745.931,00	101	699.226,00	87	616.512,00	123	736.047
MACERATA	162	1.079.381,26	129	959.290,00	116	845.870,00	60	343.499
MANTOVA	145	1.400.863,96	131	1.241.243,00	114	1.125.243,00	142	1.257.648
MARSA CARRARA	121	883.698,66	112	858.431,00	101	701.034,00	79	795.012
MESSINA	737	3.801.713,11	684	3.387.198,00	601	2.772.778,00	658	5.151.026
MILANO	1952	20.966.802,37	1790	18.929.521,26	1652	17.347.001,31	1903	22.564.270
	14.106	104.617.355,99	12693	93.809.829,75	11.187	80.795.198,84	12.319	105.969.418

AGENZIE GENERALI	Preposte pervenute a tutte il 31 Dicembre 1914		Polizze emesse a tutte il 31 Dicembre 1914		Polizze perfezionate a tutto il 31 Dicembre 1914 (I)		Polizze perfezionate nell'esercizio 1913	
	Numero	Capitale	Numero	Capitale	Numero	Capitale	Numero	Capitale
Riporto	14.106	104.617.355,99	12.693	93.809.829,75	11.187	80.795.198,84	12.319	105.959.418
BOLOGNA	314	1.734.160,59	293	1.644.139,00	275	1.442.139,00	191	1.781.698
NAPOLI	1541	13.117.055,28	1404	11.600.952,23	1231	10.089.959,26	1.370	14.833.747
NOVARA	400	4.780.699,45	367	4.225.602,40	338	3.859.455,40	386	5.153.804
PADOVA	262	1.639.614,24	231	1.455.804,22	209	1.385.365,42	172	1.674.054
PALERMO	647	5.683.936,39	572	4.654.112,92	461	3.642.949,72	531	4.991.527
PARMA	179	1.878.187,20	159	1.602.240,20	137	1.377.240,20	260	2.374.666
PAVIA	111	938.835,80	100	756.200,80	95	756.700,80	115	1.087.883
PERUGIA	394	3.140.238,30	345	2.616.263,20	279	2.201.464,20	356	3.150.012
PESARO - URBINO	146	788.355,00	128	713.167,00	109	617.550,00	122	732.604
PIACENZA	243	1.806.763,00	219	1.641.553,00	192	1.460.753,00	202	1.706.905
PISA	152	1.208.213,60	137	1.011.713,60	121	848.388,00	180	1.273.167
PORTO MAURIZIO	108	1.231.135,20	101	1.109.835,00	88	959.835,00	184	2.086.681
POTENZA	592	2.540.061,64	529	2.244.146,38	428	1.755.100,38	484	2.737.581
RAVENNA	296	1.859.050,94	314	1.695.520,70	263	1.341.180,70	303	2.660.317
REGGIO CALABRIA	478	3.011.203,00	456	2.813.464,40	378	2.299.257,40	501	3.073.778
REGGIO EMILIA	236	2.115.483,00	216	1.921.858,00	193	1.680.205,60	291	2.519.910
ROMA	3734	29.109.496,45	3102	23.661.326,00	2428	17.960.296,00	2462	21.637.302
ROVIGO	55	540.591,46	45	428.589,50	44	418.589,50	79	575.210
SALERNO	280	1.591.554,54	264	1.514.306,47	234	1.285.090,47	241	3.055.100
SASSARI	98	766.572,20	87	674.187,00	75	593.659,00	90	744.594
Siena	164	940.399,82	144	831.854,00	110	649.588,00	161	912.906
SIRACUSA	354	1.871.717,67	333	1.728.834,83	266	1.487.605,13	377	2.200.844
SONDRIO	59	529.000,00	46	380.000,00	45	370.000,00	132	1.144.647
TERRACINA	155	855.806,40	149	828.429,00	128	751.889,00	105	919.816
TORINO	827	11.155.674,96	1390 (*)	11.423.375,03	1026	9.349.703,53	635	9.569.579
TRAPANI	367	2.192.401,70	338	2.039.173,04	246	1.608.592,04	340	2.506.763
TREVISO	201	1.645.303,84	184	1.490.903,84	133	1.088.103,84	156	1.309.502
UDINE	123	931.111,60	106	847.794,60	94	767.127,60	120	907.713
VENEZIA	322	2.538.955,40	277	2.079.889,90	239	1.781.330,90	288	2.214.617
VERONA	289	2.494.192,20	259	2.131.984,20	235	2.029.624,20	231	1.755.554
VICENZA	245	1.867.551,88	216	1.616.822,00	191	1.438.862,00	196	2.168.058
DIREZ. GNER.	1726 (*)	5.945.034,62	1006	3.656.678,27	692	3.029.827,32	177	1.698.993
TRIPOLI	64	736.500,00	56	572.500,00	49	607.500,00	40	544.219
ASMARA	98	1.575.500,00	78	1.162.500,00	67	947.500,00	-	-
BENIGASI	29	532.499,00	25	485.000,00	23	425.000,00	-	-
	29395	219.924.502,36	26368	193.372.850,48	22310	163.142.641,45	23997	211.783.229

(i) I perfezionamenti sono stati chiusi al 10 Febbraio 1915. Le cifre però saranno suscettibili di qualche modificazione, dovendo procedere con l'Ufficio IV* all'accertamento delle competenze degli Esercizi 1914 - 1915 in base all'avvenuto incasso del primo premio.

(*) Sono incluse le polizze della " Previdenza e Famiglia " le cui proposte sono state iscritte a Direzione Generale.

(*) Sono incluse le proposte della " Previdenza e Famiglia " le cui polizze sono iscritte all'Agenzia di Torino

IL CAPO UFFICIO

Verolena

ASSUNZIONE RISCHI
ED EMISSIONE POLIZZE
(Uffizio V)

10



Corporate Heritage
& Historical Archive

SITUAZIONE delle PRODUZIONI ESERCIZIO 1912

AGENZIE GENERALI	Prospetto pervenute a tutto il 31 Gennaio 1912		Polizze emesse a tutto il 31 Gennaio 1912		AGENZIE GENERALI	Prospetto pervenute a tutto il 31 Gennaio 1912		Polizze emesse a tutto il 31 Gennaio 1912	
	Numero	Capitale	Numero	Capitale		Numero	Capitale	Numero	Capitale
ALBA	12	114.000	3	40.000	RIPORTO	783	1.609.826,64	303	2.111.675,20
ANCONA	8	38.000	2	18.000	MODENA	17	99.224	6	31.224
AQUILA	6	50.500	3	24.000	NAPOLI	72	459.908	40	261.800,80
AREZZO	3	11.000	2	11.000	NOVARA	12	202.760	6	30.770
ASCOLI PICENO	10	105.070	6	70.870	PADOVA	23	198.826,40	9	49.688
AVELLINO	8	38.000	1	2.000	PALERMO	29	231.200,80	9	48.126
BARI	19	280.484	11	90.085	PARMA	16	140.804	4	66.804
BELLUNO	6	103.000	3	78.000	PIA	8	63.000	3	12.000
BENEVENTO	5	9.000	-	-	PRATO	17	222.000	9	48.000
BRESCIA	16	244.000	6	44.000	PIEMONTE	16	80.000	9	48.000
BUCCHINICO	48	197.000	23	58.092	PIACENZA	3	20.000	1	5.000
BUSSETTO	22	210.700	3	43.000	PIEMONTE	10	249.000	1	10.000
CAGLIARI	11	39.500	9	28.500	PUNTO MARISSIMO	4	28.200	1	5.000
CALTANISSETTA	20	87.778	6	38.000	POTENZA	15	70.000	10	45.000
CAMPOTRASCIO	14	53.000	6	39.000	RAVENNA	19	128.487,94	8	15.000
CANDIA	16	129.736	9	70.616	REGGIO CALABRIA	11	206.500	10	79.800
CATANIA	36	319.688,04	16	113.826	REGGIO EMILIA	18	114.997	3	22.000
CATANZARO	21	180.240,20	19	76.407	ROMA	247	1874.067,38	120	829.956,20
CHieti	9	83.000	3	27.000	NOVIGIO	6	21.845	1	5.000
COMO	12	180.000	5	32.000	SALERNO	13	82.268,80	6	47.000
CORCHIA	7	67.000	4	33.000	SASSARI	12	60.199	1	5.000
CORONA	9	75.000	6	50.000	SERRA	13	93.350	4	6.320
CUNEO	4	24.000	-	-	SIRACUSA	23	179.200	10	68.200
FERRARA	16	124.284	9	80.300	SONDRIO	5	35.000	-	-
FIRENZE	40	141.966	24	72.280	TERRACINA	6	17.272	2	3.272
FOGGIA	22	89.050,40	9	16.997	TORINO	49	258.030	26	260.439
FORLÌ	8	80.877,40	2	33.000	TRAPANI	10	128.790	4	17.790
GENOVA	48	640.960,40	16	124.500	TREVISO	14	108.082	8	35.000
GIGNESI	1	936	1	936	UDINE	7	43.130	2	15.000
GRONZANO	4	47.000	-	-	VERONA	10	51.643	5	24.250
LECCE	20	236.046	8	54.084	VENEZIA	19	304.500	1	50.000
LIVORNO	11	110.000	6	70.000	VIGEVANO	18	118.520	11	76.520
LOGGIA	2	19.000	4	14.000	DIREZIONE GENERALE	21	274.940,49	6	45.800
MACERATA	7	22.640	4	24.000					
MANTOVA	6	28.000	5	15.000					
MASSA CARPARA	1	30.000	-	-					
MESSINA	101	431.390,20	30	124.389,20					
MILANO	133	1.171.570	41	492.470					
TOTALE e RIPORTARE	783	1.609.826,64	303	2.111.675,20	TOTALE	1586	12.096.077,45	647	4.389.200,20

IL CAPO UFFICIO



SITUAZIONE DELLA PRODUZIONE A TUTTO IL 28 FEBBRAIO 1910

AGENZIE GENERALI	Proposte pervenute a tutto il 28 Febbraio 1910		Polizze emesse a tutto il 28 Febbraio 1910		Polizze annullate a tutto il 28 Febbraio 1910		Polizze perfezionate a tutto il 28 Febbraio 1910	
	Numero	Capitale	Numero	Capitale	Numero	Capitale	Numero	Capitale
ALBANO	30	214.000.00	12	88.000.00	-	-	4	42.000.00
ANCONA	51	127.222.36	14	70.000.00	-	-	4	21.000.00
ANCONA	14	108.000.00	7	59.000.00	I	1.000.00	2	22.000.00
ARNO	14	84.000.00	10	57.000.00	-	-	1	10.000.00
ARZIZO	12	123.070.00	12	123.070.00	-	-	5	60.870.00
AVELLINO	21	108.116.00	9	32.000.00	-	-	-	-
BARI	51	544.427.00	24	422.984.00	-	-	12	200.822.00
BELLUNO	19	221.247.35	10	108.000.00	-	-	5	78.000.00
BENEVENTO	20	86.000.00	18	72.000.00	-	-	-	-
BERGAMO	27	378.000.00	14	129.000.00	-	-	2	20.000.00
BOLOGNA	105	768.740.00	61	276.554.00	-	-	2	23.299.00
BRESCIA	41	363.200.00	26	251.000.00	-	-	8	81.000.00
CAGLIARI	22	163.768.84	14	64.000.00	-	-	7	17.500.00
CALTANISSETTA	44	234.299.00	24	99.077.00	-	-	2	12.000.00
CANTÙ	21	142.000.00	11	62.200.00	-	-	5	28.000.00
CASERTA	44	424.060.88	21	221.476.00	-	-	6	80.116.00
CATANIA	61	563.804.04	48	229.676.00	-	-	12	21.404.00
CATANZARO	92	390.227.77	62	229.227.00	-	-	12	22.227.00
CHIERI	17	128.240.00	7	47.000.00	-	-	3	12.000.00
COSENZA	28	221.040.00	18	126.000.00	-	-	8	52.000.00
COSENZA	28	221.040.00	18	126.000.00	-	-	1	1.000.00
CREMONA	15	177.000.00	8	128.000.00	-	-	2	20.000.00
FERRARA	26	290.498.00	22	194.631.00	-	-	12	120.300.00
FIMONTE	96	420.925.00	63	242.229.00	-	-	8	26.228.00
FOGGIA	66	228.700.80	40	108.760.00	-	-	2	9.000.00
FOLLI	25	212.754.80	12	117.877.00	-I	2.877.00	4	20.000.00
GENOVA	97	1.087.222.40	56	440.223.00	-	-	29	277.221.00
GORIZIA	11	62.222.60	5	9.222.00	-	-	-	-
GRONZANO	7	71.000.00	5	46.000.00	-	-	-	-
LAZIO	61	382.420.00	27	120.069.00	I	960.00	8	86.016.00
LIVORNO	22	164.844.00	12	121.244.00	-	-	5	70.000.00
LUCCA	17	105.200.00	10	50.000.00	-	-	2	12.000.00
MANTOVA	20	79.160.00	10	42.126.00	-	-	-	-
MANTOVA	20	148.500.00	10	50.000.00	-	-	2	12.000.00
MARSA	9	74.200.00	2	22.200.00	-	-	-	-
MESSINA	179	812.762.20	114	474.889.20	-	-	28	172.200.00
MILANO	201	2.209.985.00	160	1.290.558.00	- I	10.000.00	53	779.470.00
DA RIPORTARE	1.677	12.527.249.12	1.040	7.416.110.20	4	14.827.00	273	2.690.266.00

13

ASSUNZIONE RISCHI
ED EMISSIONE POLIZZE
(1888-89)



Corporate Heritage
& Historical Archive

AGENZIE GENERALI	Proposte pervenute a tutto il 31 Marzo 1910		Polizze emesse a tutto il 31 Marzo 1910		Polizze annullate a tutto il 31 Marzo 1910		Polizze perfezionate a tutto il 31 Marzo 1910	
	Numero	Capitale	Numero	Capitale	Numero	Capitale	Numero	Capitale
AGENZIA GENERALE	2.097	20.480.371,87	2.074	18.287.473,84	18	166.430	1.077	8.019.492,00
BOLOGNA	69	514.726,40	49	326.726,00	---	---	37	326.826,00
BRESCIA	219	1.384.421,86	220	1.707.198,23	---	---	118	809.026,30
NOVARA	81	943.606,00	65	640.000,00	---	---	41	446.770,00
PADOVA	63	448.030,00	41	310.500,00	---	---	18	147.614,00
TALIERO	162	1.008.014,00	118	901.484,78	0	10.781	50	304.660,00
PERUGIA	63	648.726,00	36	325.430,00	I	10.000	15	127.843,00
PIACENZA	54	342.000,00	19	155.000,00	---	---	10	104.000,00
REGGIO EMILIA	54	513.407,00	28	311.000,00	---	---	19	166.500,00
ROMA VERDE	45	197.800,00	31	177.800,00	---	---	20	200.000,00
PIACENZA	26	100.800,00	19	132.800,00	---	---	6	40.000,00
PISA	75	311.700,00	17	207.100,00	---	---	3	25.000,00
PUNTO NAUILLIO	19	267.000,00	14	229.000,00	---	---	9	111.000,00
POTENZA	100	454.719,87	60	373.296,00	---	---	35	230.000,00
RAVENNA	65	358.825,94	16	311.796,00	---	---	13	80.300,00
REGGIO CALABRIA	127	1.010.000,00	112	912.170,00	---	---	37	366.100,00
REGGIO EMILIA	22	390.697,00	31	190.497,00	---	---	21	148.498,00
ROMA	169	0.016.119,38	432	3.718.463,80	10	20.000	130	2.124.937,22
ROVERETO	16	112.842,00	14	107.000,00	---	---	9	60.000,00
SALERNO	41	304.003,80	32	321.199,00	---	---	21	146.737,00
SARDEGNA	19	100.441,00	10	62.781,00	---	---	6	41.000,00
SIRACUSA	40	389.074,00	20	260.800,00	---	---	7	46.000,00
SINIGALLIA	68	567.188,80	44	389.799,80	---	---	27	220.000,00
TERRACINA	7	49.000,00	6	39.000,00	---	---	0	30.000,00
TORINO	28	169.244,00	21	163.244,00	I	1.070	10	19.270,00
TORINO	167	1.989.861,00	118	1.328.040,00	I	10.000	77	367.209,00
TRAPANI	63	463.324,00	29	376.411,00	---	---	14	133.000,00
TREVISO	19	328.800,00	22	248.762,00	---	---	18	141.494,00
UDINE	24	120.868,00	17	128.888,00	---	---	11	126.130,00
VENEZIA	47	414.025,00	24	244.980,22	---	---	14	147.330,00
VERONA	60	688.800,00	40	548.800,00	I	6.000	22	243.000,00
VIGEVANO	22	296.522,00	29	299.522,00	---	---	28	149.522,00
DIREZIONE GENERALE	75	631.896,58	41	403.919,45	---	---	20	176.930,22
TRIPOLI	2	20.000,00	2	20.000,00	---	---	1	10.000,00
BRIGANDI	2	20.000,00	1	10.000,00	---	---	---	---
ASABA	4	20.000,00	2	20.000,00	---	---	---	---
TOTALE	2.744	45.489.408,90	3.984	30.981.520,27	34	265.966	2.042	16.445.807,40

IL CAPO UFFICIO

[Handwritten signature]



Corporate Heritage
& Historical Archive

ASSUNZIONE RISCHIO
ED EMISSIONE POLICIA
(Titolo V)

SITUAZIONE DELLA PRODUZIONE A TUTTO IL 31 MARZO 1910

AGENZIE GENERALI	Prospetto pervenuto a tutto il 31 Marzo 1910		Polizze emesse a tutto il 31 Marzo 1910		Polizze annullate a tutto il 31 Marzo 1910		Polizze perfezionate a tutto il 31 Marzo 1910	
	Numero	Capitale	Numero	Capitale	Numero	Capitale	Numero	Capitale
ALBAFUMEDA	48	208.086.02	44	279.086.73	---	---	17	111.000
ANCONA	42	241.236.14	29	142.428.54	---	---	18	99.200
ANZOLA	71	141.000.00	15	179.200.00	2	14.000	7	57.500
ARENHO	32	217.200.00	18	107.000.00	---	---	12	58.000
ASCOLI PITAGOR	25	171.894.00	19	122.850.00	---	---	12	124.850
AVELLINO	24	187.116.00	21	107.616.00	---	---	12	78.000
BARI	114	1.024.872.35	76	849.224.75	---	---	33	402.027
BELLUNO	24	242.097.32	20	201.021.00	---	---	16	190.021
BENVENUTO	24	170.000.00	30	121.999.00	---	---	7	19.000
BIBIANO	22	420.000.00	30	372.000.00	---	---	16	122.000
BOLZONA	227	1.121.022.27	122	904.222.96	---	---	77	500.074
BRESCIA	68	502.009.22	46	292.209.22	---	---	25	160.000
CAGLIARI	22	242.221.24	40	122.722.00	---	---	19	92.500
CALTANICUTTA	21	419.222.92	21	222.477.00	1	2.000	12	22.242
CANTONARCO	42	212.222.72	27	221.242.00	1	2.000	22	127.200
CAPENZA	22	422.172.42	42	422.224.00	2	2.422	12	122.224
CATANIA	112	222.222.02	22	221.222.02	1	2.000	22	222.424
CATANZARO	112	422.224.72	101	422.272.22	1	999	22	122.222
CHIETI	22	222.422.00	17	122.222.00	---	---	9	21.000
COSENZA	22	222.022.72	42	222.722.92	1	2.000	24	122.200
COURMAYEUR	22	222.222.22	40	222.171.00	---	---	19	122.072
CREMONA	22	222.222.22	22	222.124.00	---	---	12	122.224
CUNEO	24	222.000.00	12	222.000.00	---	---	9	122.000
FERRARA	22	422.472.00	44	272.222.00	---	---	22	214.421
FIRENZE	142	742.222.00	107	221.222.00	---	---	20	271.221
FOGGIA	22	242.222.42	77	222.122.42	---	---	22	122.272
FORLI	24	272.224.22	21	222.224.00	1	2.277	12	124.277
GENOVA	122	1.722.722.42	122	1.212.222.00	1	20.000	21	722.222
GORIZIA	17	27.222.22	12	27.222.00	---	---	2	17.222
GRONZANO	9	22.000.00	2	22.000.00	---	---	2	22.000
LECCE	24	222.222.00	24	222.222.00	1	922	22	222.222
LIVORNO	40	222.744.00	27	221.224.00	---	---	14	122.274
LOGGIA	22	222.000.00	22	122.000.00	---	---	14	72.000
MANTOVA	42	122.722.00	24	112.222.00	1	1.112	10	47.000
MARSA MARITIMA	22	221.071.22	22	170.200.00	1	2.000	16	122.000
MARSA SILENTIA	12	111.900.00	11	22.200.00	---	---	7	44.200
MESSINA	222	1.222.221.22	222	222.222.22	---	---	127	222.000
MILANO	222	2.222.221.22	222	2.022.221.22	3	70.000	122	1.222.222
DA RIPORTARE	2.027	22.422.271.27	2074	12.127.472.24	12	122.422	1.077	2.212.422

AGENZIE GENERALI	Preposte intervenute a tutto il 28 Febbraio 1912		Polizze Emesse a tutto il 28 Febbraio 1912		Polizze Annullate a tutto il 28 Febbraio 1912		Polizze Perse e Sospese a tutto il 28 Febbraio 1912	
	Numero	Capitale	Numero	Capitale	Numero	Capitale	Numero	Capitale
AGENZIA RIPORETO	1.677	12.537.849,12	1.040	7.496.110,00	4	14.827,00	273	2.690.566,00
MODENA	38	841.226,40	32	186.726,00	-	-	8	40.224,00
NAPOLI	177	1.278.549,40	114	725.925,70	-	-	35	242.909,10
NOVARA	52	530.760,00	33	285.770,00	-	-	5	73.000,00
PADOVA	38	334.330,90	18	141.634,00	-	-	7	59.569,00
PALERMO	100	735.668,80	43	333.688,00	-	-	12	73.476,00
PARMA	29	264.430,00	16	145.824,00	-	-	5	31.824,00
PAVIA	16	153.000,00	10	99.000,00	-	-	5	28.000,00
PERUGIA	35	312.500,00	18	253.000,00	-	-	5	40.000,00
PERARO	28	166.000,00	21	125.000,00	-	-	7	31.000,00
PIACENZA	16	122.000,00	9	52.000,00	-	-	1	5.000,00
PISA	17	201.000,00	13	188.200,00	-	-	-	-
PORTO MAURIZIO	13	219.500,00	9	129.500,00	-	-	3	12.000,00
POTENZA	51	220.890,00	30	149.500,00	-	-	-	-
RAVENNA	27	209.677,94	10	61.300,00	-	-	2	12.000,00
REGGIO CALABRIA	69	699.100,00	20	428.500,00	-	-	11	94.500,00
REGGIO EMILIA	25	127.497,00	10	131.498,00	-	-	7	48.000,00
ROMA	410	3.391.136,93	256	1.987.934,25	6	36.964,00	80	636.546,20
ROVIGO	13	94.845,00	8	61.000,00	-	-	1	5.000,00
SALERNO	29	204.198,80	18	122.367,00	-	-	6	35.367,00
SASSARI	12	65.199,00	6	46.000,00	-	-	1	5.000,00
Siena	21	150.320,00	11	76.320,00	-	-	1	18.000,00
SIRACUSA	41	369.000,00	30	204.500,00	-	-	7	32.500,00
SONDRIO	6	45.000,00	5	35.000,00	-	-	3	20.000,00
TERAMO	15	46.544,00	9	38.272,00	-	-	1	2.000,00
TORINO	99	1.120.661,00	64	714.939,00	-	-	20	218.849,00
TRAPANI	46	335.574,60	21	178.795,00	-	-	-	-
TREVISO	33	273.820,00	15	124.024,00	-	-	2	15.000,00
UDINE	15	135.120,00	10	92.120,00	-	-	1	3.200,00
VENEZIA	22	206.593,00	11	74.535,00	-	-	2	16.400,00
VERONA	39	511.800,00	28	384.000,00	1	6.000,00	6	105.000,00
VICENZA	34	274.225,00	24	173.525,00	-	-	11	82.000,00
DIREZIONE GENERALE	41	460.535,90	30	357.556,86	-	-	6	43.123,00
TRINOLI	1	10.000,00	1	10.000,00	-	-	-	-
ASPARA	-	-	-	-	-	-	-	-
BRUGAS I	-	-	-	-	-	-	-	-
TOTALI	3.295	26.011.292,59	2.035	12.589.414,31	11	57.801,00	536	4.749.123,20

D. CARO BRACCI
[Signature]



ASSUNTO: RISCHI
ED EMERGENZE POLIZZE
(Vittorio T)

18



EVOLUZIONE DELLA PRODUZIONE AL 30 APRILE 1915

CITTÀ	Polizze sottoscritte a tutto il 30 Aprile 1915		Polizze cessate a tutto il 30 Aprile 1915		Polizze annullate a tutto il 30 Aprile 1915		Polizze perfezionate a tutto il 30 Aprile 1915	
	Numero	Capitale	Numero	Capitale	Numero	Capitale	Numero	Capitale
Alessandria	61	409.111.02	58	379.756.22			25	221.000.00
Ancona	54	201.852.85	46	360.032.85			20	109.255.24
Anzio	33	274.000.00	38	345.000.00	2	14.000.00	7	67.000.00
Arezzo	99	218.980.84	35	242.000.00	1	20.000.00	20	146.000.00
Ascoli Seneze	20	326.188.00	23	167.745.00			18	146.850.00
Avellino	54	190.116.00	42	247.216.00	1	10.000.00	22	144.200.00
Bari	141	1.321.118.19	109	1.054.770.32	2	12.190.00	64	508.801.00
Belluno	37	264.497.32	32	319.681.00			29	294.281.00
Benevento	38	182.119.00	28	153.113.00			16	88.442.00
Bergamo	67	292.257.22	23	475.027.32			29	374.000.00
Bologna	263	1.404.819.82	243	1.129.986.22			114	681.028.00
Brescia	90	781.909.26	72	603.209.26	2	14.000.00	48	287.500.00
Cagliari	73	386.124.64	61	291.272.00			24	180.823.00
Calenzanica	112	464.792.71	91	276.228.22	1	2.000.00	37	208.977.00
Campobasso	29	294.825.76	20	210.842.00	1	3.000.00	29	181.220.00
Caserta	77	1.220.290.40	28	623.137.76	2	2.480.00	28	285.496.00
Catania	120	927.148.49	127	758.610.62	1	2.000.00	69	481.404.00
Catanzaro	122	602.207.21	116	604.224.22	2	2.999.00	20	224.431.00
Chieti	28	228.400.00	23	221.260.00			12	121.000.00
Conegliano	62	291.222.72	60	252.492.98	2	12.000.00	39	284.500.00
Cosenza	77	420.001.60	60	237.046.00			40	228.046.00
Cremona	74	522.016.88	22	274.864.00			29	192.684.00
Cuneo	31	249.242.20	26	211.000.00			12	177.000.00
Favenza	82	229.284.00	67	476.467.00			41	248.829.00
Firenze	120	920.272.57	127	704.528.00			99	584.477.00
Foggia	109	412.022.42	94	247.842.40			27	217.223.40
Frosinone	42	227.424.80	37	279.224.00	1	2.877.00	21	181.277.00
Genova	121	2.474.110.40	147	1.229.822.00	2	22.000.00	121	1.090.722.00
Gorizia	29	231.982.78	17	90.222.60			8	32.926.00
Grosseto	12	96.000.00	9	82.000.00			7	76.000.00
Lecco	112	720.122.00	72	497.617.00	1	960.00	42	222.782.00
Livorno	47	412.744.00	41	329.244.00			27	204.244.00
Lodi	24	290.227.00	22	211.000.00			21	142.500.00
Macerata	26	214.720.00	42	161.726.00	1	1.116.00	24	84.220.00
Mantova	28	262.071.26	41	271.068.00	2	22.000.00	22	141.200.00
Massa Carrara	12	141.900.00	16	116.900.00			9	74.200.00
Modena	242	1.610.274.02	224	1.222.423.49	2	22.000.00	129	891.277.00
Milano	294	2.922.468.90	421	4.226.222.00	7	112.000.00	229	2.240.611.00
	4098	27.922.909.11	2944	21.266.779.29	22	212.622.00	1726	12.717.942.76

AGENZIE	Polizze emesse a tutto il 30 Aprile 1915		Polizze emesse a tutto il 30 Aprile 1915		Polizze annullate a tutto il 30 Aprile 1915		Polizze perfezionate a tutto il 30 Aprile 1915	
	Numero	Capitale	Numero	Capitale	Numero	Capitale	Numero	Capitale
Biparte	4008	27.902.909,11	2944	21.368.709,29	25	315.622,00	1756	12.717.945,76
Bologna	76	881.706,40	67	501.226,00			48	364.706,00
Brescia	431	2.101.000,86	379	2.421.004,62	1	20.000,00	206	1.522.618,10
Verona	105	1.180.506,00	90	921.064,00			60	603.050,00
Padova	77	561.418,76	55	430.027,00			30	256.614,00
Palermo	231	1761.475,90	189	1.365.221,12	6	52.553,83	95	671.777,94
Parma	76	719.915,80	60	479.712,00	1	10.000,00	30	264.430,00
Pavia	25	225.000,00	20	171.000,00	1	5.000,00	17	121.000,00
Perugia	76	677.008,68	56	440.907,00	1	5.000,00	31	227.512,00
Pescara e Urbino	57	266.500,00	51	297.800,00			23	120.800,00
Piacenza	40	302.800,00	29	221.800,00	1	5.000,00	16	116.800,00
Pisa	29	222.077,00	25	216.000,00			15	127.500,00
Porto Maurizio	27	340.500,00	24	315.500,00	2	25.000,00	12	122.500,00
Potenza	126	636.718,67	95	438.822,00			36	175.000,00
Ravenna	81	426.982,14	67	351.811,00			45	225.396,00
Reggio Calabria	124	1.221.822,80	120	992.702,80	2	30.000,00	88	705.170,00
Reggio Emilia	68	528.592,00	49	389.592,00			26	225.497,00
Roma	677	5.682.377,12	551	4.726.244,20	16	112.481,00	342	2194.290,80
Rovigo	22	129.842,00	14	127.200,00			12	95.000,00
Salerno	28	259.942,80	48	224.599,00			23	228.599,00
Saferi	25	224.224,80	17	86.224,80			9	62.275,00
Siena	63	352.422,20	50	294.752,00	1	3.000,00	19	97.820,00
Siracusa	98	727.288,80	79	571.127,80			43	369.000,00
Sondrio	8	24.000,00	6	39.000,00			6	39.000,00
Sorano	41	446.870,00	34	219.244,00	1	1.272,00	15	48.272,00
Torino	1006	3.026.524,10	77	442.967,00	4	65.000,00	113	5202.240,00
Trepani	97	526.422,26	42	342.022,00			47	324.259,00
Treviso	54	426.600,00	175	2.115.861,10	1	7.800,00	28	220.494,00
Udine	32	364.868,00	22	212.868,00			16	127.868,00
Venezia	64	622.627,50	45	495.020,32			22	210.520,00
Verona	75	816.212,00	65	714.212,00	1	6.000,00	37	489.200,00
Vicenza	70	522.522,00	54	402.522,00			44	344.202,00
Direzione Generale	163	1.269.222,64	53	216.729,12			41	420.222,07
Tripoli	2	40.000,00	3	40.000,00			2	30.000,00
Agnone	6	75.000,00	4	60.000,00			—	—
Sanpao	2	25.000,00	1	10.000,00			1	10.000,00
TOTALE	8322	56.072.370,20	5613	43.177.972,19	74	727.728,89	3384	27.460.040,72

Il Capo Ufficio
Napoleone



Corporate Heritage
& Historical Archive

ASSUNZIONE RISCHI
ED EMISSIONE POLIZZE
(V. art. 12)

8

1915

21



SITUAZIONI DELLA POLIZIONE AL 31 MAGGIO 1915

CITTÀ	Polizze pervenute a tutto il 31 Maggio 1915		Polizze emesse a tutto il 31 Maggio 1915		Polizze annullate a tutto il 31 Maggio 1915		Polizze perfezionate a tutto il 31 Maggio 1915	
	Numero	Capitale	Numero	Capitale	Numero	Capitale	Numero	Capitale
Alessandria	104	840.111,23	80	638.788,23	—	—	47	336.457,90
Ancona	64	433.837,85	59	367.355,80	1	2.607,60	42	278.411,20
Aquila	62	592.370,00	44	442.500,00	3	14.000,00	14	120.500,00
Arezzo	114	619.816,44	68	403.102,36	1	10.000,00	22	219.200,00
Areoli Piacenza	28	191.688,00	25	259.127,00	—	—	23	216.143,00
Avellino	66	325.232,00	58	193.823,00	1	10.000,00	37	211.116,00
Bari	177	1.422.187,79	149	1.272.792,28	3	12.747,00	96	921.232,75
Belluno	49	724.997,32	43	692.681,00	—	—	32	217.281,00
Benevento	40	194.119,05	35	168.112,05	—	—	21	112.442,00
Bergamo	90	697.128,12	64	572.658,12	—	—	52	469.027,35
Biella	325	1.641.065,77	289	1.404.519,21	1	20.000,00	142	792.022,62
Brescia	106	931.289,26	87	775.709,26	2	14.000,00	71	590.209,26
Cagliari	92	502.017,84	72	400.372,00	—	—	58	303.920,00
Calenzasole	117	472.292,71	102	422.286,32	2	8.000,00	50	322.977,00
Campobasso	67	446.826,76	58	351.243,00	1	2.000,00	41	257.843,00
Caserta	91	1.603.722,80	76	1.460.747,76	2	2.480,00	92	642.126,00
Catania	172	1.165.279,49	122	982.624,62	2	22.000,00	77	372.322,52
Catanzaro	171	759.206,97	154	622.279,22	3	7.999,00	77	372.322,52
Chieti	26	220.400,00	21	221.127,00	1	22.000,00	16	112.000,00
Conegliano	92	842.025,72	76	666.492,98	2	12.000,00	60	630.227,99
Cosenza	87	476.661,60	80	422.826,80	—	—	57	312.046,00
Crescia	96	722.266,88	80	543.966,00	—	—	50	322.924,00
Cuneo	44	497.242,20	31	320.560,00	—	—	21	227.000,00
Ferrara	102	660.824,00	86	562.227,00	1	2.000,00	61	422.267,00
Firenze	220	1.144.217,11	162	889.819,00	—	—	122	702.127,00
Foggia	122	522.417,42	112	422.946,02	—	—	80	306.642,40
Forlì	20	262.702,60	18	227.414,10	1	2.277,00	20	222.277,00
Genova	242	2.172.272,22	192	2.022.412,00	2	22.000,00	121	1.772.422,00
Girgenti	42	442.922,72	32	342.042,22	—	—	12	42.222,42
Grosseto	17	122.000,00	10	82.000,00	—	—	9	82.000,00
Lecce	122	842.042,00	104	682.442,40	1	92,00	64	422.424,00
Livorno	72	682.212,00	52	422.722,00	1	22.000,00	22	202.242,00
Lodi	44	242.227,00	37	242.622,00	—	—	22	122.000,00
Macerata	72	292.622,02	59	222.222,00	1	1.112,00	34	112.222,00
Mantova	62	642.022,22	52	592.862,00	2	22.000,00	49	219.062,00
Massa Carrara	19	142.900,00	17	122.900,00	—	—	12	92.800,00
Medina	222	1.622.274,02	242	1.644.047,82	4	22.000,00	242	1.172.227,22
Milano	1042	7.942.422,92	682	6.222.022,92	11	122.000,00	342	4.292.722,00
Totale	4222	22.222.012,47	3242	22.562.042,77	22	442.722,60	4227	19.112.092,80

AGENZIE	Proposte pervenute a tutto 31.03.1915		Polizze emesse a tutto 31.03.1915		Polizze annullate a tutto 31.03.1915		Polizze perfezionate e a tutto 31.03.1915	
	Numero	Capitale	Numero	Capitale	Numero	Capitale	Numero	Capitale
BIORNO	4984	20.804.010,47	3941	19.560.048,77	50	449.786,60	1437	19.111.099,80
Brescia	195	906.326,40	84	529.508,00	—	—	64	489.326,00
Capoli	460	2.034.053,16	394	3.014.899,33	5	80.780,00	196	2.147.997,90
Como	128	1.479.981,00	109	1.084.054,00	—	—	88	881.054,00
Meda	91	695.785,79	77	586.236,32	2	9.000,00	46	372.404,62
Palermo	378	3.058.254,43	320	1.704.660,32	9	69.768,88	140	1.100.588,34
Parma	83	701.739,80	68	512.737,98	1	10.000,00	46	366.715,00
Pavia	33	329.122,75	26	222.153,75	1	5.000,00	21	126.000,00
Verona	110	913.496,68	80	682.445,00	1	5.000,00	46	366.317,00
Padova Verona	68	402.051,60	58	309.800,00	—	—	50	297.800,00
Pianenza	48	349.800,00	40	286.800,00	1	5.000,00	14	182.800,00
Pisa	43	443.401,80	37	319.377,00	—	—	18	227.500,00
Porto Maurizio	41	496.500,00	36	449.500,00	2	25.000,00	21	207.500,00
Polina	107	830.719,67	109	602.981,60	—	—	46	327.500,00
Rayonne	95	508.270,14	85	446.941,00	1	5.000,00	64	295.911,00
Ragusa Celebrata	166	1.599.160,80	129	1.246.703,80	2	30.000,00	109	902.703,80
Ragusa Emilia	81	700.485,00	66	564.655,00	—	—	51	426.655,00
Roma	760	6.861.124,18	640	5.418.721,00	27	242.242,22	450	4.147.103,00
Rovato	—	—	—	—	—	—	27	145.000,00
Salerno	77	495.299,80	66	416.412,00	2	21.000,00	47	302.959,00
Sassari	31	273.743,80	25	221.847,80	1	1.500,00	11	77.375,00
Siena	35	460.917,66	29	380.287,00	2	23.000,00	27	177.000,00
Siracusa	108	794.363,60	100	698.984,80	1	1.500,00	67	499.238,80
Sondrio	11	79.000,00	8	24.000,00	—	—	7	44.000,00
Teramo	50	209.870,50	50	261.544,00	1	1.272,00	22	129.272,00
Torino	1146	4.429.530,20	856	1.329.313,05	4	62.000,00	149	1.881.161,20
Troyani	126	534.087,98	100	440.887,00	—	—	89	390.218,00
Trevise	70	619.619,00	54	3.211.851,10	3	16.768,00	42	252.294,00
Udine	40	435.869,00	30	280.868,00	—	—	20	197.868,00
Venezia	94	960.000,50	60	680.286,32	—	—	40	467.466,00
Vercelli	100	919.819,00	78	800.415,00	1	6.000,00	50	609.975,00
Venezia	86	643.203,00	72	227.203,00	1	2.000,00	58	439.203,00
Vicenza Generale	130	1.207.288,60	104	1.231.443,78	2	17.700,00	61	549.420,96
Vipitena	5	61.000,00	2	61.000,00	—	—	3	40.000,00
Viterbo	9	140.000,00	5	70.000,00	—	—	1	10.000,00
Voghera	3	22.000,00	1	10.000,00	—	—	1	10.000,00
TOTALE	10085	71.094.909,91	7454	57.794.906,16	120	1.103.018,48	4711	38.291.000,00

IL DIRETTORE

W. Polignone



Corporate Heritage
& Historical Archive

ASSUNZIONE MACCH.
ED. EMILIANA POLIZIA
(1954/55)

SITUAZIONE della PRODUZIONE al 30 GIUGNO 1915

UFFICIO RASSUNZIONE RISCHI

Renzie Generali	Polizze Rerennite		Polizze Emesse		Polizze Annulate		Polizze Perfegionate	
	Numero	Capitale assicurato	Numero	Capitale assicurato	Numero	Capitale assicurato	Numero	Capitale assicurato
Blessandria	125	101581123	116	92367123	1	10000	65	46108631
Brinona	79	56821723	69	43704223	1	26076	50	31841120
Aquila	71	704320	58	585500	3	14000	19	232500
Arezzo	122	68193554	117	66746336	1	10000	57	320784
Ascoli Piceno	42	32688	36	293087	1	10000	28	249143
Avellino	77	403798	69	365034	2	15000	50	271116
Bari	200	181224279	178	152847215	8	34504	122	110869375
Belluno	54	77838887	47	72507252	1	2400	44	715281
Benevento	45	22344685	40	2001305	1	10000	21	1154443
Bergamo	87	75736103	79	67086103	3	50000	66	5886972
Bologna	369	188427724	327	158238142	1	50000	193	116556673
Brescia	116	109245726	103	96417726	4	34000	81	74420926
Calabria	112	63221784	95	54892220	1	1164	74	4202920
Californiella	135	51013236	116	45043050	10	26885	57	358177
Campobasso	71	46183576	64	387343	2	7000	44	26843
Caserta	104	196950330	93	183829276	9	27225572	58	62482297
Catania	207	82985092	175	102317024	12	80272	117	89433573
Chianzaro	178	81909337	164	70386555	10	28419	96	43232352
Chieti	44	41266480	41	38966480	1	10000	25	182260
Como	117	102541240	107	91521066	2	13000	86	75229338
Cosenza	101	53670410	92	49993380	1	2000	63	345046
Cremona	106	86156684	96	717946	2	15000	67	445414
Cuneo	52	57434330	49	544560	1	14000	50	343360
Ferrara	142	70206765	128	64023062	2	5000	77	532265
Firenze	307	150611112	239	132461491	1	20000	157	884086
Foggia	144	62076251	133	55234002	5	9000	100	39194403
Fopoli	55	34368768	53	36449518	1	2877	57	281377
Genova	261	340796580	244	3146226	7	157000	175	2331168
Giugny	58	53423728	44	38714614	2	2000	27	16319726
Grosseto	18	137000	16	127000	6	36229	12	101000
Lecco	150	988054	120	84982240	1	5000	77	525553
Livorno	93	848922	80	692106	1	5000	63	520572
Lucca	61	440736	51	348609	1	1116	32	230000
Macerata	80	348305	70	29111652	1	1116	45	164650
Manhova	77	7614235	67	642222	2	25000	57	390868
Massa Carrara	22	171900	20	146900	10	72000	14	113300
Messina	414	20327406	381	19444726	1	72000	312	198223353
Milano	1195	907479410	817	780794760	12	163000	571	610561460
Da riportarsi:	5685	4140253490	4828	3629240056	126	115645922	3065	2558268895

Renzie Generali	Polizze Rerennite		Polizze Emesse		Polizze Annulate		Polizze Perfegionate	
	Numero	Capitale assicurato	Numero	Capitale assicurato	Numero	Capitale assicurato	Numero	Capitale assicurato
Riparto:	5685	4140253490	4828	3629240056	126	115645922	3065	2558268895
Modena	220	104622640	205	959726	27	62000	150	744226
Napoli	509	400322216	447	36133138	10	100291	355	261333943
Novara	153	2318781	135	1556510	10	9000	108	1053354
Padova	100	77764291	84	65931623	2	25000	64	52602023
Palermo	320	235518943	270	199202395	10	7916228	195	146944134
Parma	97	85573980	81	615737	3	25000	55	407737
Pavia	37	35912275	34	33915275	1	5000	23	22715275
Perugia	123	103149668	105	875445	4	30000	66	549512
Pesaro e Urbino	72	43006160	65	366701	2	10000	51	3022800
Piacenza	50	361800	46	330800	1	10000	34	2381800
Pisa	47	45340180	41	436377	4	113000	33	396000
Porto Maurizio	49	563000	42	499000	3	9000	33	358500
Porto Tofi	172	8937867	154	81492160	1	5000	70	335596
Potenza	102	53187452	93	473640	2	30000	74	338441
Reggio Calabria	185	143016580	163	125803580	1	50000	124	99870380
Reggio Emilia	88	781215	77	642495	2	30000	65	544695
Roma	917	748886194	755	6239372	52	342072	552	4237472
Roigo	28	221345	26	213500	1	3000	22	181000
Salerio	92	586236	82	53745220	2	21000	62	420815
Salerno	41	33074380	31	28159780	2	2970	20	14115880
Sassari	97	3494266	86	434649	4	53000	52	273688
Stresa	115	96547060	104	71400580	2	11500	75	57222810
Syracusa	15	109000	13	98000	1	11272	12	89000
Sondrio	64	375870	59	351544	2	76500	34	11372
Teramo	1219	523669430	1116	459170710	6	76500	250	31118310
Torino	139	73028798	121	63685777	1	10000	70	44140505
Treviso	83	704618	72	618230	4	36762	53	442294
Udine	44	458161	37	373268	1	1000	25	239862
Venezia	110	10996658	80	80881510	4	31000	60	67690180
Vercelli	110	995515	94	908415	1	10000	66	738475
Vicenza	95	720225	90	674225	2	10000	80	591525
Direzione Gen. ^A	256	205272510	191	154236650	3	27700	82	669254
Tripoli	5	61000	5	61000	1	10000	5	61000
Asmara	13	240000	9	160000	1	10000	3	40000
Bengasi	2	25000	1	10000	1	10000	1	10000
Totale	114559220210510	98727101723132	281	227227220	691	504226220		

11 Capo Ufficio
Polizze

ASSUNZIONE RISCHI
ED EMISSIONE POLIZZE
(Circolo 77)

26

5/6



SITUAZIONE DELLA PRODUZIONE AL 31 LUGLIO 1915

AGENZIA	Polizze pervenute a tutto il 31 Luglio 1915		Polizze emesse a tutto il 31 Luglio 1915		Polizze annullate a tutto il 31 Luglio 1915		Polizze perfezionate a tutto il 31 Luglio 1915	
	Numero	Capitale	Numero	Capitale	Numero	Capitale	Numero	Capitale
AGNERA-SARIN	126	1.125.970.00	126	1.037.671.03	2	15.000	89	633.771.03
AGNOLA	80	273.317.02	76	244.242.23	1	2.607.60	65	410.129.40
AGUTTA	76	737.230.-	68	688.000.-	2	29.000.-	29	317.000.-
AGUSSO	100	745.436.68	122	596.463.36	3	24.000.-	103	598.166.72
AGUGLI FIORENO	51	300.180.-	42	260.269.94	-	-	30	270.187.-
ALFELINO	89	651.796.-	77	609.004.-	4	20.000.-	80	310.322.-
ALFI	710	1.390.056.42	794	1.690.521.12	12	140.504.-	140	1.220.797.75
ALFONSO	26	788.288.97	22	701.070.52	1	2.400.-	67	728.281.-
ALFONSO	49	136.272.52	46	227.990.01	6	20.000.-	29	142.799.-
ALFONSO	90	609.291.03	88	728.361.02	2	20.000.-	75	639.261.03
ALFONSO	399	21040.202.89	263	1.803.094.47	11	121.346.-	240	1.361.949.60
ALFONSO	100	1.150.487.86	110	1.064.177.86	5	24.000.-	90	711.609.26
ALFONSO	126	712.411.-	112	643.114.20	1	1.164.-	89	580.120.-
ALFONSO	126	612.228.26	122	475.204.90	12	28.982.-	68	370.802.-
ALFONSO	72	478.825.75	67	398.642.-	2	7.000.-	49	311.842.-
ALFONSO	116	1.227.799.80	102	1.923.483.58	12	312.255.72	62	204.620.19
ALFONSO	220	1.441.228.28	192	1.128.710.94	17	97.272.-	120	519.081.24
ALFONSO	198	697.223.77	220	760.262.65	12	49.649.-	106	427.784.53
ALFONSO	42	441.664.80	42	390.664.80	2	20.000.-	20	242.260.-
ALFONSO	114	1.012.411.50	101	1.012.280.66	2	14.000.-	99	880.260.06
ALFONSO	126	273.204.80	97	246.482.80	1	2.000.-	76	481.102.-
ALFONSO	126	909.966.88	100	826.442.-	6	85.000.-	79	263.114.-
ALFONSO	27	612.243.20	24	297.060.-	2	24.000.-	42	420.260.-
ALFONSO	149	781.067.65	126	704.100.62	2	20.000.-	86	566.767.-
ALFONSO	324	1.660.120.22	265	1.292.768.21	2	20.996.-	190	1.038.202.-
ALFONSO	126	717.128.21	144	512.248.02	7	22.000.-	108	441.240.02
ALFONSO	28	202.687.68	24	267.492.12	1	2.877.-	42	226.918.12
ALFONSO	220	2.098.699.12	210	2.090.161.90	16	246.400.-	210	2.690.825.-
ALFONSO	48	680.227.48	52	422.272.68	5	124.000.-	23	208.028.48
ALFONSO	26	227.000.-	17	122.000.-	-	-	12	110.000.-
ALFONSO	126	1.029.879.-	126	961.183.40	12	79.478.-	92	618.266.-
ALFONSO	102	826.712.-	88	767.501.-	1	5.000.-	76	618.106.-
ALFONSO	72	480.311.-	57	374.609.-	-	-	42	286.609.-
ALFONSO	81	291.975.-	81	222.116.22	2	2.222.-	61	222.790.-
ALFONSO	92	226.624.26	78	722.022.-	3	20.000.-	62	619.292.-
ALFONSO	29	202.247.26	20	146.900.-	-	-	12	126.500.-
ALFONSO	442	2.122.177.46	299	1.967.447.66	22	102.000.-	246	1.728.122.22
ALFONSO	2279	2.720.207.40	226	2.489.780.60	21	282.500.-	663	6.917.147.60
DA RIPORTARE	6222	44.712.242.62	5312	39.481.192.22	218	2.122.969.22	2898	20.120.221.01

AGENZIE	Polizze pervenute a tutto il 31 Luglio 1910		Polizze emesse a tutto il 31 Luglio 1910		Polizze annullate a tutto il 31 Luglio 1910		Polizze perfezionate a tutto il 31 Luglio 1910	
	Numero	Capitale	Numero	Capitale	Numero	Capitale	Numero	Capitale
BIGONTO	6202	44.710.245.65	5319	39.401.196.85	218	0.203.969.32	3698	30.150.551.01
BUCCHIA	137	1.140.326.40	221	1.040.726.00	54	86.000.00	147	804.256.00
BAGLI	291	4.874.009.16	503	4.184.868.38	24	340.650.20	401	3.054.977.08
BONASA	176	2.300.150.00	100	2.148.598.00	1	10.000.00	124	1.755.754.00
BADONA	103	790.642.91	90	697.193.23	7	41.800.00	73	584.036.23
BALONZO	257	2.640.023.62	304	2.249.804.93	15	111.762.88	130	1.497.755.15
BASSA	104	910.739.80	88	870.737.00	6	50.000.00	66	496.737.00
BAVIA	20	711.000.75	42	520.128.75	1	2.000.00	30	190.128.75
BEGGIA	127	1.123.296.68	125	1.003.948.00	6	40.000.00	82	714.907.00
BEGGIO BRUNO	72	448.061.60	71	397.701.00	1	4.000.00	60	355.701.00
BELGHERA	55	387.900.00	50	346.800.00	4	37.000.00	26	248.800.00
BESA	20	466.401.80	44	444.701.80	1	10.000.00	36	416.000.00
BESTO MARINIO	58	642.500.00	51	572.500.00	4	112.000.00	38	401.000.00
BOTTA	173	918.584.07	165	851.921.40	5	15.000.00	70	332.088.00
BRESCIA	114	587.074.54	102	510.442.00	2	14.000.00	86	393.740.00
BRESCIO CALABRIA	505	1.605.165.80	182	1.398.036.80	6	56.000.00	125	1.060.703.80
BRESCIO SILEA	98	897.215.00	83	789.815.00	-	-	73	645.495.00
BRESCIA	1023	8.217.065.10	881	6.989.742.60	76	518.906.00	851	5.129.110.20
BUSINO	20	244.645.00	28	235.200.00	1	2.000.00	25	212.500.00
CALUSO	98	621.226.00	91	621.221.20	2	21.000.00	74	468.821.20
CALZADINI	47	276.743.90	37	326.547.80	2	2.970.00	23	248.108.80
CALTA	108	501.778.08	93	504.649.00	12	103.000.00	64	303.649.00
CALZADINI	122	385.219.80	109	379.588.80	4	16.949.00	80	414.738.80
CALZADINI	27	124.000.00	16	116.000.00	-	-	12	106.000.00
CALZADINI	69	422.870.00	64	401.244.00	5	21.272.00	40	226.272.00
CALZADINI	1160	5.790.966.20	1193	5.129.642.10	13	241.500.00	1114	4.118.597.10
CALZADINI	148	795.387.88	129	700.927.77	4	16.000.00	89	509.427.77
CALZADINI	89	804.676.20	78	748.411.00	5	46.788.00	60	210.282.00
CALZADINI	46	498.868.00	41	404.868.00	2	21.000.00	21	182.868.00
CALZADINI	112	1.158.685.28	95	878.077.10	1	20.000.00	77	772.027.10
CALZADINI	119	1.088.815.00	100	990.215.00	6	41.000.00	73	795.475.00
CALZADINI	101	778.225.00	94	704.225.00	2	10.000.00	86	624.225.00
CALZADINI SERRAVALLE	297	2.280.118.70	260	1.994.460.17	5	29.700.00	126	1.027.621.77
CALZADINI	5	61.000.00	5	61.000.00	-	-	5	61.000.00
CALZADINI	12	340.000.00	11	326.000.00	-	-	4	80.000.00
CALZADINI	2	72.000.00	1	20.000.00	-	-	1	20.000.00
TOTALI	12759	90.400.459.12	10902	79.989.714.52	477	4.028.922.40	8026	59.322.507.28

IL CAPO UFFICIO

[Handwritten signature]



ASSUNZIONE RICCHI
ED EMILIONE POLIZI
(Urban V)

29



SITUAZIONE DELLA PRODUZIONE A TUTTO IL 30 SETTEMBRE 1918

AGENZIE GENERALI	Proposte pervenute a tutto il 30 Settembre 1918		Polizze emesse a tutto il 30 Settembre 1918		Polizze annullate a tutto il 30 Settembre 1918		Polizze perfezionate a tutto il 30 Settembre 1918	
	Numero	Capitale	Numero	Capitale	Numero	Capitale	Numero	Capitale
ALBA-NOBILIA	178	1.388.727.03	106	1.221.328.03	13	149.700.00	114	892.601.23
ANCONA	87	534.467.22	79	570.784.22	4	42.607.60	70	445.934.62
AQUILA	106	994.820.00	90	871.500.00	13	64.000.00	52	562.500.00
AREZZO	148	895.721.68	140	859.506.26	8	41.120.64	116	690.186.72
AVIGLIANO PIRENO	71	450.279.40	53	387.229.84	2	12.000.00	43	345.219.84
AVELLINO	100	503.848.00	91	471.034.00	9	43.100.00	77	409.224.00
BARI	223	2.125.492.03	214	1.884.792.12	27	249.829.60	160	1.420.092.32
BELLUNO	62	842.388.87	55	766.072.52	1	2.400.00	51	748.672.52
BENVENUTO	78	403.772.22	68	342.492.02	6	30.000.00	41	200.228.00
BORGANO	108	1.048.661.02	96	905.261.02	4	26.000.00	87	729.261.02
BOSCORA	444	2.277.988.77	397	2.017.684.62	22	185.762.00	301	1.572.212.90
BRESCIA	139	1.289.787.46	126	1.190.177.86	7	56.000.00	109	1.032.677.86
CAGLIARI	141	870.911.00	122	721.614.20	3	11.164.00	114	672.920.10
CALTANISSETTA	147	849.042.28	128	601.107.02	17	50.482.00	70	420.228.00
CAMPORASSO	87	507.614.76	77	479.242.00	8	43.000.00	58	362.842.00
CASERTA	120	2.280.782.16	114	2.160.268.18	18	267.612.72	76	822.602.72
CATANIA	274	1.724.762.78	229	1.427.428.84	21	124.272.00	121	1.120.910.24
CATANZARO	224	1.049.472.22	201	890.650.02	22	167.149.00	120	697.282.12
CHIANI	56	522.664.80	51	482.664.80	5	119.000.00	29	202.224.80
COMO	141	1.239.412.40	129	1.227.280.66	6	29.000.00	122	1.026.670.66
COSENZA	122	599.224.80	104	565.899.80	6	10.000.00	82	454.849.00
CREMONA	140	1.160.216.28	122	1.066.168.00	8	97.822.00	101	809.214.00
CUNEO	72	741.127.20	71	727.226.00	8	44.000.00	56	569.960.00
FERRERA	160	860.117.62	142	756.120.62	6	42.200.00	122	658.528.42
FIRENZE	284	1.809.422.12	300	1.240.227.51	9	71.222.22	262	1.299.707.10
FOGGIA	178	787.659.79	169	726.206.82	11	24.419.80	121	560.397.02
FOLLI	74	427.487.68	56	269.742.18	2	4.877.00	51	229.162.18
GENOVA	412	4.022.222.97	377	2.602.971.72	27	342.400.00	280	2.970.622.12
GIMBERTI	80	822.442.82	70	710.222.02	12	192.242.00	46	284.222.62
GROSSETO	22	172.000.00	21	167.000.00	—	—	20	122.000.00
IBOCE	192	1.222.119.00	160	1.140.222.40	22	147.002.40	114	782.120.00
LIVORNO	119	1.022.919.00	109	922.462.00	3	12.000.00	91	772.941.00
LUCCA	96	622.472.00	82	519.222.20	4	27.602.00	61	392.222.00
MAGRATA	99	412.824.00	89	384.422.22	5	24.022.00	79	322.242.22
MANTOVA	116	1.022.422.00	101	821.222.22	6	52.000.00	84	772.422.97
MARCA BARBARA	32	222.270.84	29	192.222.00	—	—	29	192.222.00
MESSINA	222	2.222.222.91	276	2.242.422.51	22	129.000.00	402	1.940.877.12
MILANO	1429	11.290.824.97	1290	9.276.061.47	42	292.162.00	992	8.672.612.22
	7201	22.020.942.94	6224	46.006.441.09	412	2724.821.92	2042	22.666.222.12

Proposte pervenute
a tutto il 30 Settembre
1915

Polizze emesse
a tutto il 30 Settembre
1915

Polizze annullate
a tutto il 30 Settembre
1915

Polizze perfezionate
a tutto il 30 Settembre
1915

ESERCIZIO	Numero	Capitale	Numero	Capitale	Numero	Capitale	Numero	Capitale
Riparto	7201	52.050.945.94	5234	46.006.441.09	416	2.754.881.98	5042	36.648.103.15
MODENA	227	1.260.398.54	242	1.151.898.14	37	111.000.00	190	945.291.01
NAPOLI	212	5.800.296.37	735	5.112.656.79	73	250.911.00	540	4.039.534.28
NOVARA	213	2.138.723.00	184	2.071.868.00	3	40.000.00	162	2.243.598.00
PADOVA	122	887.577.90	106	760.407.22	10	55.000.00	82	646.198.22
PALERMO	442	2.108.145.37	372	2.722.504.79	24	247.762.88	286	2.027.460.35
PARMA	116	998.799.98	97	788.797.18	12	96.000.00	77	582.727.00
PIA	79	981.236.12	66	812.802.75	5	144.000.00	51	537.002.75
PIEMONTE	180	1.468.915.17	148	1.131.697.49	16	119.050.00	108	652.907.00
PIEMONTE CAL.	86	555.301.80	80	498.996.20	2	10.000.00	69	416.701.00
PIEMONTE EMIL.	50	452.783.85	59	408.183.25	7	28.000.00	42	274.800.00
PIEMONTE LAUR.	54	526.401.80	48	507.701.80	2	11.377.00	41	472.324.80
POTENZA	69	774.257.74	64	724.227.74	6	128.000.00	21	550.000.00
POTENZA	209	1.117.428.27	183	992.914.60	7	24.000.00	120	802.921.60
RAVENNA	160	706.682.94	115	576.120.40	5	22.000.00	97	451.542.00
REGGIO CAL.	137	1.779.185.80	223	1.692.032.80	11	80.000.00	123	1.228.702.80
REGGIO EMIL.	117	1.072.169.70	102	912.169.70	4	27.000.00	89	817.210.00
ROMA	1270	9.277.125.11	1081	7.978.296.25	108	745.802.00	833	6.254.480.25
ROMA	41	298.230.28	36	288.200.00	2	12.000.00	29	220.800.00
SALERNO	114	752.734.90	105	725.451.20	9	60.100.00	86	601.861.20
SARDEGNA	52	460.743.80	52	414.547.80	7	27.389.00	37	231.128.80
SIENA	120	662.869.08	110	607.157.00	13	112.000.00	70	364.649.00
SIRACUSA	126	1.274.945.08	129	887.487.80	16	78.242.00	90	657.728.80
SONDRIO	17	126.000.00	16	116.000.00	—	—	16	116.000.00
TERRACINA	82	522.270.00	78	502.944.00	10	70.272.00	52	312.272.00
TORINO	1294	6.759.790.80	1204	5.804.642.10	37	459.700.00	1220	4.896.942.10
TRAPANI	170	906.210.38	150	790.380.17	14	52.030.00	109	628.250.17
TRIVISO	122	1.002.375.57	106	898.122.47	6	49.748.00	77	720.178.00
UDINE	61	584.430.83	53	465.430.83	2	41.000.00	37	312.868.00
VENEZIA	142	1.226.601.04	121	1.012.784.65	3	25.000.00	89	885.441.12
VERONA	127	1.212.222.07	128	1.129.002.07	16	82.000.00	97	959.212.00
VICENZA	112	862.651.75	105	820.651.75	4	25.000.00	94	722.522.00
DIREZIONE GEN.	210	2.784.040.90	268	2.474.126.63	13	82.930.00	261	1.904.990.71
TRIPOLI	9	131.000.00	7	81.000.00	—	—	6	71.000.00
ASMARÀ	20	430.000.00	16	310.000.00	—	—	11	210.000.00
BENGASI	3	35.000.00	1	10.000.00	—	—	1.	10.000.00
TOTALE	14.968	106.012.932.39	12016	92.640.227.76	914	7.422.129.84	10457	74.165.295.47

IL CAPO UFFICIO

[Handwritten signature]



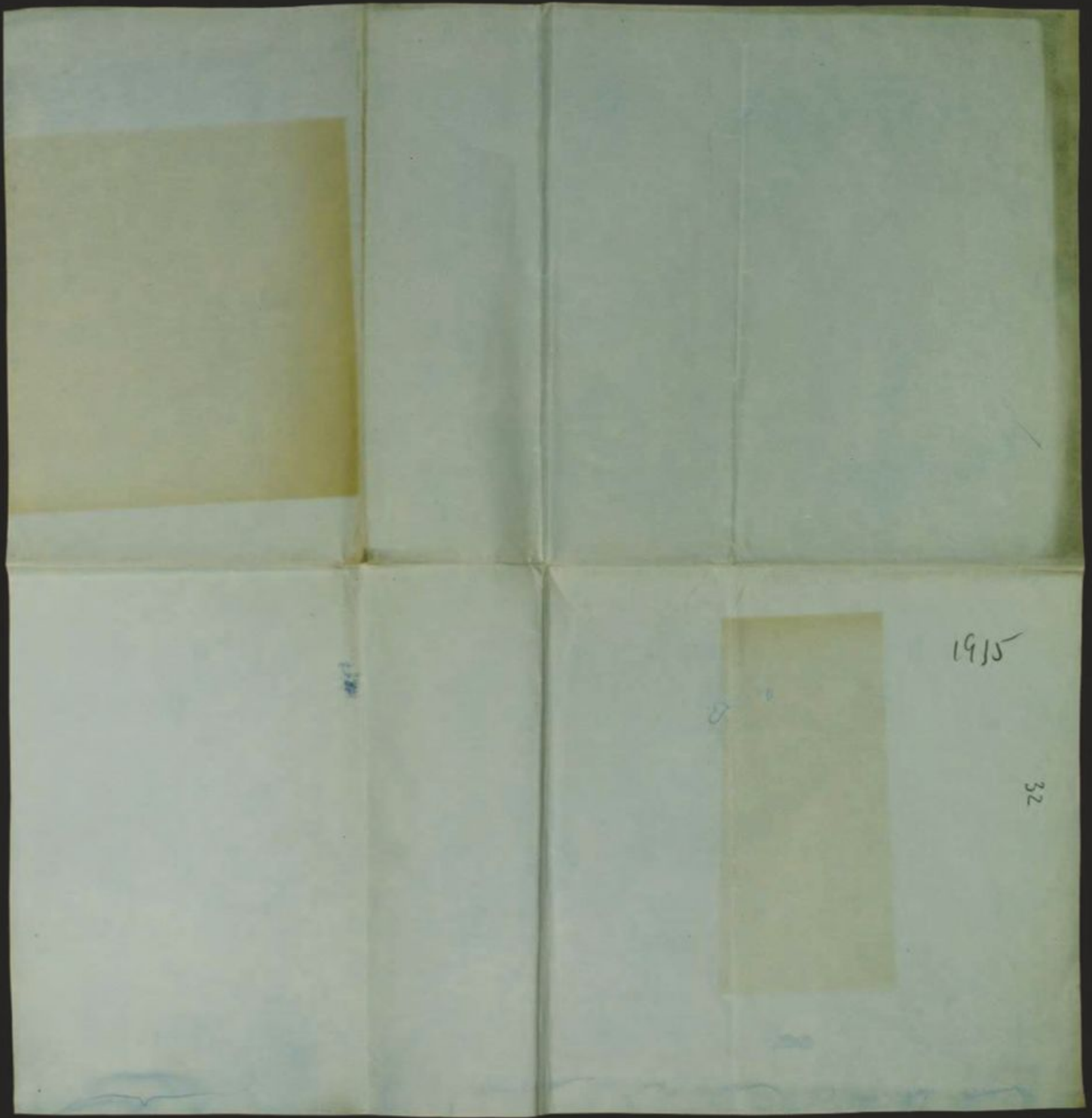

1915

32



RIUNIONE DELLA DIREZIONE A TUTTO IL 31 OTTOBRE 1912

AGENZIE GENERALI	Proposte approvate a tutto il 31 ottobre 1912		Polizze emesse a tutto il 31 ottobre 1912		Polizze annullate a tutto il 31 ottobre 1912		Polizze rifevolute a tutto il 31 ottobre 1912	
	Numero	Capitale	Numero	Capitale	Numero	Capitale	Numero	Capitale
ALBAPIRELLA	276	1.434.779,03	265	1.241.026,09	24	237.702	220	998.625,00
ALBONFI	107	458.582,22	82	601.784,82	6	49.467,40	72	403.956,62
ARONA	118	1.140.000,00	110	1.042.000,00	10	17.000,00	97	525.000,00
ARZIZO	100	940.721,65	245	910.604,56	14	19.276,54	122	743.507,02
ARZIZO PIEMONTE	72	428.279,40	64	427.520,94	2	25.000,00	47	250.319,34
ASTI	108	541.948,00	100	497.094,00	9	43.500,00	94	428.124,00
BARI	240	2.120.000,79	222	1.720.522,12	22	628.243,80	219	1.439.773,02
BELLUNO	42	323.208,87	33	271.672,22	1	5.400,00	22	725.971,22
BERTINOTTO	79	401.972,32	74	272.190,02	6	20.000,00	41	200.242,00
BORGOMANERO	112	1.121.821,03	104	1.006.941,09	8	46.000,00	92	800.681,02
BORGOMANERO	482	2.201.504,77	416	2.221.187,22	52	129.702,00	222	1.432.847,77
BORGOMANERO	142	1.222.221,46	120	1.247.647,96	9	86.000,00	112	1.116.147,96
BRESCIA	221	944.911,00	229	811.616,20	4	22.144,00	212	679.422,10
BRESCIA	228	711.422,07	242	696.221,62	27	12.442,00	79	421.653,00
BRESCIA	99	821.976,32	82	202.743,00	17	21.000,00	41	578.143,00
BRESCIA	126	1.244.621,59	118	1.127.222,12	12	247.622,72	84	929.800,29
BRESCIA	227	2.500.222,72	242	1.611.621,24	22	124.272,00	202	1.522.222,27
BRESCIA	842	1.170.072,22	212	900.022,22	40	207.643,00	142	426.622,22
BRESCIA	27	200.622,00	24	207.622,00	6	228.000,00	42	221.622,00
BRESCIA	220	1.470.422,40	248	1.422.222,42	9	75.000,00	222	1.222.222,40
BRESCIA	221	622.222,00	229	622.622,00	9	22.000,00	99	611.122,00
BRESCIA	142	1.222.222,42	122	1.092.222,00	9	107.422,00	112	922.422,00
BRESCIA	84	821.222,22	74	744.622,00	6	75.000,00	52	599.622,00
BRESCIA	142	821.222,22	122	821.222,22	9	12.000,00	121	812.222,22
BRESCIA	111	1.042.222,22	110	1.022.222,22	14	111.222,22	222	1.412.622,12
BRESCIA	127	212.422,42	128	194.712,42	20	126.242,42	129	212.222,42
BRESCIA	72	422.222,22	72	422.222,22	4	6.972,00	22	242.122,22
BRESCIA	420	4.222.222,22	298	2.222.222,22	21	220.422,00	209	2.222.222,22
BRESCIA	82	922.422,22	72	772.222,02	12	172.442,00	52	422.222,02
BRESCIA	22	172.000,00	21	227.000,00	—	—	20	162.000,00
BRESCIA	104	1.241.422,00	102	1.212.622,40	27	120.122,40	122	914.922,00
BRESCIA	120	1.241.422,00	117	1.000.022,80	9	94.000,00	200	822.422,00
BRESCIA	124	422.422,00	92	422.422,00	4	27.422,00	66	422.422,00
BRESCIA	72	414.422,00	92	222.222,22	6	24.622,00	81	222.222,22
BRESCIA	222	1.141.422,00	202	922.222,22	4	24.000,00	72	222.222,22
BRESCIA	52	522.122,42	32	212.422,00	—	—	20	192.422,00
BRESCIA	120	1.222.222,22	122	1.222.222,22	12	122.722,12	423	2.222.222,12
BRESCIA	122	1.222.222,22	122	1.222.222,22	40	422.122,00	200	5.022.222,12
BRESCIA	122	1.222.222,22	122	1.222.222,22	40	422.122,00	200	5.022.222,12



ASSUNZIONI RICCHI
ED EMISSIONI POLIZZE
(CLASSI IV)

35

1911



STIPULAZIONI DELLA PRODUZIONE A SCOPPO IL 20 NOVEMBRE 1918

AGENZIE OPERANTI	Polizza contratta a tutto il 20 novembre 1918		Polizza contratta a tutto il 20 novembre 1918		Polizza contratta a tutto il 20 novembre 1918			
	Numero	Capitale	Numero	Capitale	Numero	Capitale		
ALBALESTRA	184	1.227.382,03	273	1.844.248,00	34	527.700	124	1.038.424,00
ARONA	103	974.881,12	78	534.221,12	4	49.407,60	18	582.276,80
ARONA	111	1.289.228,00	221	1.150.000,00	23	182.000,00	72	743.000,00
ARONDO	103	978.427,80	128	905.401,20	18	94.294,92	207	944.207,20
ARONDI PICCOLO	80	497.779,40	73	433.810,94	3	20.000,00	54	333.500,94
AVELLINO	119	600.210,28	103	643.094,88	9	83.800,00	87	487.844,00
BARI	284	5.212.919,00	203	1.986.348,12	20	289.212,80	123	1.221.792,22
BELLUNO	67	692.289,87	39	311.098,02	1	2.400,00	10	773.972,22
BENVENUTO	82	510.284,67	78	572.841,97	4	20.600,00	51	248.228,00
BORGARO	223	1.707.223,01	122	1.607.223,01	6	46.000,00	101	1.020.811,00
BORGARO	480	2.548.002,82	440	2.264.204,40	87	229.700,00	303	1.690.215,72
BORGARO	147	1.287.227,46	126	1.222.647,86	9	81.000,00	128	1.121.647,86
BORGARO	103	1.020.911,00	144	913.014,20	3	17.164,00	125	796.450,20
CALLESANI	222	970.112,00	124	677.227,27	19	70.460,00	94	802.191,12
CALLESANI	211	902.424,52	96	544.980,00	12	29.000,00	70	421.980,00
CALLESANI	210	2.429.223,94	120	2.226.418,24	12	417.612,22	46	991.220,72
CANAVESE	222	2.271.505,78	209	1.829.201,72	20	129.812,00	227	2.459.227,22
CANAVESE	203	1.279.442,42	227	1.012.490,28	42	222.849,00	129	667.286,72
CANAVESE	88	223.664,80	83	810.664,80	7	145.000,00	62	220.664,80
CANAVESE	178	1.132.422,40	127	1.028.220,46	9	76.000,00	128	1.022.220,46
CANAVESE	220	722.222,00	119	660.499,80	12	44.000,00	91	825.128,00
CANAVESE	147	1.123.442,82	127	1.028.220,40	12	27.802,00	121	942.226,00
CANAVESE	84	934.107,02	86	820.226,00	6	72.000,00	64	641.220,00
CANAVESE	176	824.120,94	129	847.222,94	8	61.200,00	127	722.222,94
CANAVESE	420	3.028.227,42	246	1.709.271,12	16	120.114,02	202	1.457.486,10
CANAVESE	203	971.223,82	180	822.045,82	20	229.859,80	149	618.227,02
CANAVESE	77	440.547,48	79	427.846,18	4	6.877,00	52	264.728,18
CANAVESE	471	4.684.011,28	423	4.297.674,02	26	432.000,00	223	2.270.220,24
CANAVESE	78	629.442,88	61	444.222,08	12	194.844,00	62	612.424,08
CANAVESE	42	221.000,00	83	244.000,00	—	—	80	221.000,00
CANAVESE	210	1.224.712,00	181	1.020.242,40	21	207.220,40	146	824.820,00
CANAVESE	123	1.112.222,00	123	1.028.222,80	9	91.000,00	108	701.022,80
CANAVESE	224	719.244,00	100	520.404,00	4	27.602,00	49	426.789,20
CANAVESE	103	431.244,00	80	420.712,02	7	27.868,00	62	327.590,22
CANAVESE	129	1.024.422,00	110	1.026.221,29	6	50.000,00	100	886.227,00
CANAVESE	80	222.270,84	23	228.422,00	—	—	22	118.422,00
CANAVESE	180	2.840.222,79	222	2.071.441,69	20	220.780,00	424	2.198.711,20
CANAVESE	1.227	22.694.222,12	1.214	21.722.489,80	54	749.222,77	1.209	20.422.222,47
TOTALE	8.120	29.892.020,20	7.041	22.027.728,19	246	0.022.227,26	0.773	42.277.021,24

AGENZIE OPERANTI	Polizza perennante e Vallo I, II, III		Polizza temporaria Vallo I, II, III		Polizza annuitaria e Vallo I, II, III		Polizza perennante e Vallo I, II, III	
	Numero	Capitale	Numero	Capitale	Numero	Capitale	Numero	Capitale
RISPARIO	8.223	26.979.200,20	1.041	33.037.766,49	648	6.020.437,10	6.773	42.077.051,54
	281	1.424.241,40	207	1.287.287,15	41	144.500,00	306	1.041.415,54
	948	6.734.203,20	640	6.242.040,34	90	670.774,40	672	6.020.724,74
	222	3.429.423,00	208	2.024.248,00	5	50.000,00	130	2.770.818,00
	226	208.711,24	112	740.081,24	11	75.000,00	100	711.181,24
	218	2.791.671,87	442	3.120.790,22	44	242.745,00	282	6.204.896,22
	123	1.091.107,78	112	616.104,98	14	211.000,00	88	623.044,98
	86	1.111.001,02	87	900.001,00	5	104.000,00	72	737.001,00
	214	1.070.204,27	224	1.624.801,43	20	194.000,00	126	1.281.407,00
	102	642.201,80	92	224.994,20	6	21.000,00	79	522.994,20
FRANC OBISIO	72	524.782,20	64	444.740,20	10	80.000,00	49	322.740,20
	48	274.027,00	28	243.270,00	5	19.277,00	46	244.796,00
PORTO SAFERIO	78	840.227,74	74	602.207,74	0	142.000,00	48	618.207,74
	220	1.242.428,87	209	1.147.514,60	12	43.000,00	172	1.027.514,60
SARONNO	126	806.202,54	104	742.729,40	8	43.000,00	112	818.729,40
	247	1.948.973,40	226	1.800.246,40	23	121.000,00	120	1.449.246,40
MORNO GALLARATA	232	1.176.226,94	112	982.221,94	2	44.000,00	220	979.221,94
	1.429	10.277.601,20	1.227	6.844.011,70	227	997.995,90	925	7.228.995,90
NOVA	42	217.423,20	42	219.281,20	3	14.000,00	37	219.281,20
	801120	925.440,28	218	861.272,43	22	87.600,00	96	102.272,43
SALONNO	119	409.749,40	72	240.244,80	11	22.222,00	47	279.244,80
	142	829.203,04	127	713.209,00	24	148.000,00	62	348.209,00
VIGEVANO	120	1.622.821,81	176	1.207.444,24	17	79.747,00	123	963.244,24
	19	246.010,00	13	104.000,00	0	0,00	27	128.000,00
SERRIO	16	121.048,00	28	240.244,00	13	94.270,00	42	206.270,00
	1.497	7.723.010,20	1.397	6.010.040,39	48	425.750,00	1.204	6.728.750,39
PORTO	220	1.202.227,29	103	1.015.025,06	22	84.000,00	123	949.025,06
	148	1.127.017,97	121	1.022.121,47	9	54.815,00	109	922.121,47
SERRIO	64	427.420,00	27	203.420,00	7	23.000,00	44	229.280,00
	164	1.431.241,24	141	1.151.047,24	10	72.400,00	100	980.647,24
VERONA	123	1.247.812,07	148	1.245.812,07	20	122.000,00	107	1.001.812,07
	126	927.421,76	113	877.421,76	9	40.000,00	104	827.421,76
SERRIO	448	2.124.423,28	322	2.722.722,40	20	123.842,22	219	2.340.475,82
	22	171.000,00	9	104.000,00	0	0,00	9	91.000,00
SERRIO	60	420.000,00	17	225.000,00	1	20.000,00	24	275.000,00
	1	20.000,00	1	10.000,00	0	0,00	1	10.000,00
TOTALE	27.011	121.274.841,21	24.927	124.946.421,94	1.419	9.012.772,24	22.074	62.397.268,02

IL CAPO UFFICIO
Luigi...





ISTITUTO NAZIONALE DELLE ASSICURAZIONI

UFFICIO ASSUNZIONE RISCHI

Situazione a tutto il 31 Agosto 1915

Agenzie Generali	Polizze Rivenute Numeri Capitali fior. ¹	Polizze Emesse Numeri Capitali fior. ²	Polizze Annulate Numeri Capitali fior. ³	Polizze Perfezionate Numeri Capitali fior. ⁴
Milissandria	156	140	7	101
Ravenna	82	76	2	70
Aquila	89	77	4	42
Firenze	140	128	4	108
Piccoli Piceno	55	47	—	34
Puellini	96	87	6	66
Bari	227	206	22	158
Belluno	58	52	1	51
Benevento	64	49	6	33
Bergamo	100	89	3	81
Bologna	416	377	14	275
Brescia	132	119	6	101
Capolatri	134	116	3	104
Callianissetta	141	125	16	75
Campobasso	82	73	8	51
Caserta	123	107	14	75
Calabria	257	215	18	161
Calanzaro	210	191	20	133
Chieti	54	50	5	37
Como	139	129	4	108
Cosenza	109	100	7	79
Cremona	154	115	4	88
Cuneo	66	61	3	49
Ferrara	144	134	4	118
Firenze	362	282	4	219
Foggia	171	158	9	119
Torì	72	55	2	48
Genova	334	356	22	265
Graventi	75	59	5	39
Grosseto	21	19	—	16
Lecco	181	150	16	104
Livorno	113	98	2	82
Lucca	88	80	4	44
Macerata	95	86	4	72
Manfreda	105	92	4	75
Massina	31	27	—	27
Modena	491	435	18	375
Milano	1369	1052	31	835
Totale	6774	5796	305	4578

Da riportarsi

Agenzie Generali

Riparto

Agenzie Generali	Polizze Rivenute Numeri Capitali fior. ¹	Polizze Emesse Numeri Capitali fior. ²	Polizze Annulate Numeri Capitali fior. ³	Polizze Perfezionate Numeri Capitali fior. ⁴
Modena	6774	5796	305	4578
Napoli	348	236	35	179
Novara	797	627	34	387
Padova	193	167	3	186
Palermo	119	102	10	78
Parma	394	340	20	261
Pavia	113	93	11	56
Perugia	65	58	2	38
Pesaro e Urbino	156	130	10	92
Piacenza	81	74	2	65
Pisa	59	55	5	38
Porto Maurizio	52	46	1	39
Porto Maurizio	63	60	1	48
Ravenna	193	173	7	142
Reggio Calabria	125	106	3	94
Reggio Emilia	232	216	8	142
Roma	109	92	3	82
Forlì	1165	936	87	757
Salerno	36	33	1	26
Sassari	103	95	7	80
Stracusa	113	105	42	71
Sondrio	122	117	11	92
Ternamo	17	16	—	16
Torino	73	66	6	46
Trapani	1343	1236	23	1146
Treviso	160	139	10	103
Udine	114	83	5	70
Venezia	55	47	4	33
Verona	133	112	3	85
Direzione Generale	153	124	16	83
Tripoli	107	98	4	91
Asmara	334	302	8	245
Bengasi	7	6	—	5
Totale	15787	11924	664	9931

Il capo Ufficio

Prof. ...

151

CA ERON
ED EMISIONE POLIETA
(Celle 19)

39

Handwritten signature or mark in red ink.



SITUAZIONE DELLA PRODUZIONE DELL'ESERCIZIO 1915

AGENZIE GENERALI	Proposte pervenute		Polizze emesse		Polizze annullate		Polizze perfezionate	
	Numero	Capitale	Numero	Capitale	Numero	Capitale	Numero	Capitale
ALESSANDRIA	225	1.924.882.00	198	1.651.988.55	28	272.700	165	1.309.283.65
ANDONA	110	723.822.15	104	679.129.15	7	69.607.90	90	607.473.25
AQUILA	127	1.445.048.-	143	1.363.870.-	26	128.000.-	104	1.055.650.-
AREZZO	175	1.087.407.82	167	1.046.601.26	18	141.199.04	140	877.408.31
ASCOLI PICENO	87	511.179.40	78	478.080.24	4	24.000.-	73	449.050.84
AVELLINO	126	633.842.58	117	603.026.18	10	44.500.-	104	532.026.38
BAZI	270	2.322.811.80	238	2.081.006.40	37	281.222.80	197	1.542.247.90
BELLUNO	72	982.388.87	65	906.078.12	2	12.400.-	62	888.672.52
BENEVENTO	82	410.524.67	79	381.241.47	6	20.000.-	58	278.028.-
BESENGO	129	1.884.282.01	129	1.759.282.01	6	28.000.-	122	1.691.282.01
BOLOGNA	499	2.401.019.52	469	2.392.360.10	30	289.702.-	452	2.076.712.02
BRESCIA	129	1.547.227.46	144	1.380.647.26	11	111.000.-	133	1.269.647.26
CADLIARI	179	1.164.911.-	163	1.080.614.30	7	77.164.-	161	934.450.30
CALTANISSETTA	209	917.612.50	192	868.682.18	20	80.482.-	154	782.482.28
CAMPORANO	119	804.454.26	107	702.230.-	12	59.000.-	89	611.230.-
CARRARA	125	2.481.808.04	127	2.384.980.18	20	417.618.72	104	1.072.222.46
CATANIA	429	2.571.204.24	372	2.247.919.22	34	123.212.22	324	2.007.084.-
CATANZARO	277	1.362.275.45	261	1.202.822.18	42	222.108.90	204	917.228.72
CHIETI	61	547.664.80	59	527.664.80	10	128.000.-	49	342.664.80
COMO	192	1.745.412.40	190	1.702.412.01	10	68.000.-	179	1.612.412.01
CORONA	127	727.892.-	124	679.499.80	12	28.500.-	104	590.719.-
CREMONA	123	1.248.266.88	146	1.164.122.-	12	144.864.-	129	994.459.-
CUNEO	107	1.022.127.20	102	981.256.-	10	114.000.-	91	862.256.-
FERARA	180	927.910.26	167	906.272.24	10	70.500.-	156	822.622.24
FIRENZE	469	2.304.422.82	372	1.920.324.71	19	129.014.22	349	1.728.665.49
FOGGIA	208	908.539.22	197	867.229.82	20	126.269.90	158	699.742.82
FORLÌ	80	459.927.68	74	426.842.12	4	6.877.-	67	401.288.12
GENOVA	512	2.306.572.22	487	4.707.901.22	41	209.400.-	422	4.229.052.22
GROSSETO	126	1.120.247.88	100	921.782.08	18	222.848.-	79	680.924.08
GROSSETO	25	191.000.-	24	128.000.-	-	-	24	128.000.-
LIVORNO	226	1.500.229.-	206	1.227.442.40	34	222.122.40	154	1.088.269.-
LIVORNO	242	1.201.642.-	222	1.109.472.80	12	127.000.-	222	972.472.80
LUCCA	128	817.744.-	122	704.292.70	8	64.502.-	106	560.241.30
MACERATA	106	440.224.-	96	409.492.22	7	27.869.-	89	381.622.22
MANTOVA	174	1.267.422.-	122	1.109.221.22	9	72.000.-	120	1.024.797.-
MARSA MARITIMA	37	255.070.84	35	241.225.-	-	-	35	241.225.-
MESSINA	640	3.272.222.99	282	2.009.641.69	46	262.780.-	281	2.679.919.69
MILANO	1.562	14.280.468.72	1.309	12.121.784.22	60	214.222.77	1.242	12.227.454.22
TOTALE	8.227	52.422.791.20	7.812	59.209.012.20	669	5.949.117.40	6.930	51.202.727.22

/.



Corporate Heritage
& Historical Archive

1916

ASSOCIATION GENERALI
ED ASSICURAZIONE FIDUCIARIA
1898-1916

42



SITUAZIONE DELLA PRODUZIONE ESERCIZIO 1916

AGENZIE GENERALI	Proposte pervenute a tutt' 11 29 Febbraio 1916		Polizze emesse a tutt' 11 29 Febbraio 1916		Polizze annullate a tutt' 11 29 Febbraio 1916		Polizze perfezionate a tutt' 11 29 Febbraio 1916	
	Numero	Capitale	Numero	Capitale	Numero	Capitale	Numero	Capitale
ALESSANDRIA	38	358.500	31	301.500			17	157.500
ANCONA	22	176.660	15	94.658			5	41.000
AQUILA	39	335.600	34	291.100			9	74.000
AREZZO	5	30.500	4	27.500			2	15.000
ASCOLI PICENO	5	21.000	2	6.000			1	5.000
AVELLINO	14	58.550	10	43.550			1	3.000
BARI	27	202.452,56	22	110.886			10	73.500
BELLUNO	4	35.000	1	5.000			1	5.000
BENEVENTO	—	—	—	—			—	—
BERGAMO	13	263.800	11	243.800			3	72.800
BOLONA	42	483.018	28	322.945			4	36.000
BRESCIA	38	246.500	26	136.500			5	75.000
CAGLIARI	17	209.337,40	10	135.849,40			4	41.634,40
CALTANISSETTA	22	136.884,20	15	56.636,20			2	6.136,20
CAMPOMANO	11	47.635	7	30.735			2	3.000
CASERTA	28	213.827,72	17	96.861			6	11.708
CATANIA	37	436.670,29	34	345.852			21	194.000
CATANZARO	23	134.671,98	13	74.581,20			2	11.000
CHIERI	2	5.000	1	2.000			1	2.000
COMO	25	218.369,75	16	102.148			11	60.050
COSENZA	16	115.524,20	16	110.000			4	25.000
CROTONA	12	71.503,40	7	47.003,40	I	10.000	—	—
CUNEO	9	130.000	6	60.000			2	15.000
FERRARA	14	104.673,90	10	83.673,90			3	11.412,90
FIRENZE	107	629.346,93	44	184.736,40			17	80.842,40
FOGGIA	26	87.396,96	13	63.793,20			3	19.473
FORLÌ	4	18.000	3	8.000			—	—
GENOVA	47	499.990,40	31	364.788			4	26.924
GIRICENTI	16	185.708	14	100.724	I	20.000	7	47.000
MONFALCONE	—	—	—	—			—	—
MODENA	14	82.912	9	74.000			6	47.000
LIVORNO	12	110.229	8	85.225,80			4	76.971
LUCCA	17	100.662	14	72.662			4	6.115
MACERATA	10	30.740	7	23.720			—	—
MANTOVA	17	117.566	6	31.500			3	13.000
MARSA MARITIMA	1	41.600	3	32.600			1	17.600
MASSARA	58	296.700,20	48	199.900			17	72.000
MILANO	289	2.459.741,36	220	1.659.102,98	I	20.000	75	709.811,07
DA RIPORTARE	1.119	8.612.166,10	774	5.619.849,42	3	50.000	259	2.055.501,97

ASSUNZIONE RISCHI
ED EMISSIONE POLICCE
TUTELA TV

45

1951



Corporate Heritage
& Historical Archive

AMBITI GENERALI	Polizze sottoscritte a tutto il 31 Dic- em 1916		Polizze emesse a tutto il 31 Dic- em 1916		Polizze annullate a tutto il 31 Dic- em 1916		Polizze perfezionate a tutto il 31 Dic- em 1916	
	Numero	Capitale	Numero	Capitale	Numero	Capitale	Numero	Capitale
ASTORNO	1.598	21.299.109,61	1.283	9.612.470,69	15	94.464,39	768	5.367.709,75
BODEN	14	344.846,79	35	779.389	-	-	8	64.000
BRESCIA	473	1.755.775,82	209	1.368.990,09	6	40.736	101	740.447,37
BUSTO	58	887.912	26	627.764	-	-	21	470.664
CAPORE	21	87.479,80	77	60.779	-	-	8	32.262
CASTELLO	77	835.799,40	46	369.807,80	-	-	23	707.750
COMO	38	347.008	22	246.000	2	20.000	10	112.000
COVATO	72	311.799,80	19	112.750,80	-	-	11	223.750,80
CREMA	45	269.000	31	259.000,80	-	-	20	229.000
DESIO E MONTE	10	41.976	4	27.430	-	-	3	13.430
FIRENZA	11	85.700	6	57.277	-	-	3	14.200
GENOVA	26	177.290	23	130.350	1	6.000	8	43.050
INTRA SARNICO	9	92.400	6	36.000	1	1.000	4	32.000
LEGNANO	30	262.607,60	23	108.167	-	-	4	14.000
LODI	24	97.799,33	18	51.390,33	-	-	9	31.577,33
MONZA	47	794.434	37	280.777	-	-	10	46.000
NOVARA	22	155.332	8	51.934	-	-	5	41.650
ORZINUOVI	270	1.533.470,26	203	1.096.155,62	2	17.451	108	607.541
ROVERETO	7	21.479,81	2	11.418,84	-	-	1	10.000
SALIZADA	22	145.810,20	16	103.500	-	-	9	46.000
SARONNO	8	43.481	5	36.350	-	-	4	26.500
SESTO	14	733.799,70	71	442.077	1	6.000	7	72.000
SONDRIO	24	278.240	16	221.208	-	-	9	37.400
TREVISO	27	145.100	16	110.100	-	-	8	50.000
TORINO	108	1.021.204,40	72	694.583,80	-	-	43	550.955,80
TRAVI	55	299.414	27	205.595	1	10.000	15	79.500
VERCELLI	23	255.478,72	13	113.000	-	-	8	65.000
VIGEVANO	11	143.934	10	133.934	-	-	5	61.000
VIGEVANO	29	232.540	27	145.222,72	-	-	6	70.312
VIGEVANO	71	204.700	19	184.700	-	-	12	121.200
VIGEVANO	24	221.470	16	135.000	-	-	11	75.000
VIGEVANO C.M.L.	140	1.94.189,99	117	949.700,93	-	-	95	315.145,08
VIGEVANO	7	95.000	5	45.000	-	-	2	20.000
VIGEVANO	2	15.000	-	-	-	-	-	-
VIGEVANO	-	-	-	-	-	-	-	-
TOTALE	3.372	24.547.937,20	2.424	17.071.416,08	30	196.831,39	1.367	10.456.706,31

AGENZIA GENERALI

Il Capo Ufficio

Stefano



Corporate Heritage
& Historical Archive

1916

48



AGENZIE GENERALI	Proposte pervenute		Polizze emesse		Polizze annullate		Polizze perfezionate	
	Numero	Capitale	Numero	Capitale	Numero	Capitale	Numero	Capitale
ALICANTO.....	1.276	16.714.975,47	1.747	15.409.005,93	27	357.264,39	1.269	9.596.685,96
ANCONA	76	404.466,72	61	370.808,--	-	---	39	207.800,--
BAFOI	331	2.110.610,02	207	1.811.141,49	9	84.836,--	200	1.364.002,69
BOTANA	73	1.391.109,--	56	1.151.864,--	1	10.000,--	35	627.864,--
PADOVA	26	110.635,60	25	104.806,--	-	---	14	54.809,--
PALERMO	100	1.045.795,40	77	606.791,20	-	---	68	411.366,20
PARMA	39	381.530,40	29	310.500,--	-	---	14	270.600,--
PATTA	30	409.759,80	26	382.759,80	2	20.000,--	20	383.759,80
PERUGIA	67	441.600,--	54	331.600,80	-	---	31	190.697,--
PIACENZA	12	58.936,--	9	43.836,--	-	---	5	27.436,--
PISA	12	95.700,--	9	65.700,--	-	---	6	20.700,--
PIVA	37	295.350,--	30	265.350,--	2	20.000,--	18	125.850,--
POMO MARZUCCO	16	128.376,--	11	114.200,--	1	3.000,--	7	95.000,--
POTENZA	54	184.667,60	28	137.107,--	-	---	13	36.607,--
RAVENNA	28	135.490,33	21	94.459,73	-	---	21	47.996,73
REGGIO CALABRIA	67	506.869,40	49	333.485,--	1	10.000,--	21	112.500,--
REGGIO EMILIA	39	331.542,--	20	181.291,--	-	---	24	147.981,--
ROMA	350	2.085.449,06	275	1.599.734,02	0	63.490,60	174	1.012.170,60
ROVERETO	2	11.418,84	2	11.418,84	-	---	2	11.418,84
RAVENNO	26	196.890,20	23	159.076,52	-	---	22	177.276,52
SARAGLI	13	89.073,--	7	48.350,--	-	---	5	28.350,--
SARONA	37	495.781,81	28	195.317,--	1	5.000,--	20	190.317,--
SINIGUGA	37	341.307,--	28	231.706,--	-	---	19	148.206,--
SORRENTO	2	17.200,--	-	---	-	---	-	---
TERAMO	46	350.100,--	28	194.100,--	1	7.000,--	15	100.100,--
TRENTO	150	1.685.002,10	104	1.225.229,80	-	---	77	895.389,80
TRAVARI	77	330.230,--	60	373.955,--	1	10.000,--	14	188.870,--
TREVISO	32	443.243,20	23	297.186,--	-	---	14	115.199,--
UDINE	14	101.254,--	14	151.254,--	-	---	8	112.500,--
VENEZIA	42	477.300,--	25	299.554,72	-	---	10	148.224,72
VIGONA	23	129.700,--	19	134.700,--	-	---	10	79.400,--
VIGONZA	20	286.270,--	21	164.470,--	-	---	19	139.470,--
DIREZIONE GENERALE	102	671.503,28	150	626.439,86	1	11.145,27	120	412.541,27
VERONA	7	35.000,--	6	20.000,--	-	---	4	55.000,--
VIGEVANO	3	25.000,--	-	---	-	---	-	---
VERGATE	-	---	-	---	-	---	-	---
TOTALE...	4.342	32.087.737,55	3.330	25.095.968,71	55	597.459,46	2.247	17.568.349,33

AMMINISTRATORE RESPONSABILE

Il Capo Ufficio

Handwritten signature



SOCIETÀ SOTTILI	Partecipazione a tutto il 31/5/10		Partecipazione a tutto il 31/5/1910		Partecipazione a tutto il 31/5/1910		Partecipazione a tutto il 31/5/1910	
	Numero	Capitale	Numero	Capitale	Numero	Capitale	Numero	Capitale
ALBERTONIA	60	800.500.-	57	535.277.60	1	25.000.-	59	200.000.-
ANCONA	80	104.175.-	51	136.098.-	1	6.000.-	50	25.000.-
AUDINA	101	1.005.270.-	95	937.001.40	5	76.000.-	89	200.000.-
AVIANO	25	133.072.10	20	101.652.11	1	1.000.-	21	50.000.-
AVIGLIANO	16	76.000.-	70	75.000.-	-	---	10	50.000.-
AVIGLIANO	51	102.100.10	26	101.740.-	1	2.000.-	71	60.000.-
BARI	94	745.434.34	75	470.223.-	-	---	50	100.000.-
BELLUNO	10	97.000.-	7	60.000.-	-	---	7	60.000.-
BENEVENTO	21	41.000.-	11	41.000.-	-	---	8	20.000.-
BORGARO	71	170.000.-	27	160.000.-	-	---	10	100.000.-
BRESCIA	143	905.537.50	120	977.459.50	-	---	70	200.000.-
BRESCIA	61	105.111.-	50	110.414.-	-	---	50	100.000.-
BUSTO	50	340.100.10	28	327.849.40	1	5.000.-	27	177.000.00
CAFFARETTI	60	331.000.01	50	160.050.00	-	---	41	100.000.00
CALABRITTO	33	107.405.-	30	101.000.-	-	---	30	100.000.-
CAMPORADDO	67	475.432.40	55	403.540.40	1	4.000.-	40	100.000.-
CASERTA	179	1.180.034.10	107	1.045.553.40	1	51.000.-	104	700.000.-
CATANZARO	11	607.100.00	39	701.417.00	1	10.000.-	30	100.000.-
CIVITAVECCHIA	10	100.000.-	7	100.000.-	-	---	0	100.000.-
CIVITAVECCHIA	30	647.100.75	77	500.244.-	-	---	20	100.000.-
CORCHIANO	20	140.400.41	21	147.079.60	-	---	21	100.000.-
CORCHIANO	20	245.241.80	71	200.644.40	5	14.000.70	70	100.000.00
CORCHIANO	23	507.000.-	21	177.000.-	1	50.000.-	10	100.000.-
CORCHIANO	44	140.373.20	30	100.373.00	-	---	10	100.000.00
CORCHIANO	100	1.400.014.75	100	1.000.350.00	-	---	100	100.000.00
CORCHIANO	57	105.055.60	40	100.317.40	-	---	40	100.000.00
CORCHIANO	10	61.000.-	77	51.000.-	-	---	0	100.000.-
CORCHIANO	97	1.205.055.40	77	917.074.-	1	15.000.-	10	100.000.-
CORCHIANO	40	140.934.50	30	130.000.00	2	40.000.-	30	100.000.00
CORCHIANO	1	11.149.40	-	---	-	---	-	---
CORCHIANO	10	100.000.-	41	135.500.-	-	---	11	100.000.-
CORCHIANO	50	300.000.-	43	254.137.00	-	---	10	100.000.00
CORCHIANO	30	300.000.-	31	195.400.-	-	---	11	100.000.-
CORCHIANO	11	100.000.-	30	147.000.-	-	---	10	100.000.-
CORCHIANO	41	100.000.00	30	147.000.-	-	---	10	100.000.-
CORCHIANO	70	311.000.-	71	252.404.-	1	2.700.-	40	100.000.-
CORCHIANO	11	144.000.-	31	144.000.-	-	---	0	100.000.-
CORCHIANO	150	711.050.00	130	614.059.70	1	5.000.-	10	100.000.00
CORCHIANO	600	5.410.941.40	500	4.507.973.40	11	100.000.00	100	1.000.000.00
Di riperibilità.....	2.700	20.000.540.00	2.300	17.473.900.50	39	410.641.30	1.400	75.000.000.00

AGENZIE GENERALI	Deposito prelevato a tutto il 31/5/78		Polizza emessa a tutto il 31/5/78b		Polizza annullata a tutto il 31/5/78		Polizza perfezionata a tutto il 31/5/78	
	Numero	Capitale	Numero	Capitale	Numero	Capitale	Numero	Capitale
Reporte.....	2.706	20.935.548,96	2.508	27.473.908,50	39	850.984,33	1.493	43.801.733,30
BOLOGNA	61	301.756,72	68	459.752,-	-	---	58	477.450,-
BRUGI	100	2.544.649,57	114	2.508.647,75	10	74.636,-	108	1.900.901,86
BOVANA	89	1.605.095,-	76	1.211.335,00	2	12.000,00	78	1.200.000,-
CAIRO	31	108.932,80	27	120.695,-	1	1.034,-	29	102.000,-
CASALE	128	1.277.933,09	95	864.245,89	1	7.500,-	125	901.731,28
COMO	40	422.532,40	37	376.500,-	-	---	39	390.000,-
CREMA	38	420.739,80	29	401.736,00	1	20.000,-	36	377.736,00
FERVIA	73	471.390,40	66	429.600,00	2	9.238,60	68	473.737,-
MONZA	23	104.260,-	23	87.936,-	-	---	21	73.000,-
PIACENZA	16	154.700,-	12	86.700,-	-	---	8	60.000,-
SESTO	53	304.350,-	42	195.350,-	2	16.000,-	47	273.000,-
SESTO SANPIERO	22	124.320,-	18	155.645,-	1	3.000,-	21	150.000,-
VERONA	64	347.007,80	55	286.167,-	-	---	52	290.007,73
VERONA	73	150.573,73	66	104.139,73	-	---	63	85.000,73
VERONA CALABRITA	84	823.795,60	75	561.849,40	2	10.000,-	78	477.849,40
VERONA SILEA	53	300.372,-	43	430.372,-	-	---	39	300.000,-
VERONA	474	2.973.154,08	377	2.423.809,00	15	31.121,00	452	2.430.000,00
VERONA	7	22.418,84	7	22.418,84	-	---	7	22.418,84
VERONA	35	229.480,20	28	221.666,58	-	---	27	180.000,00
VERONA	19	135.220,-	15	99.073,-	1	10.000,-	18	87.000,-
VERONA	37	105.783,81	30	180.153,-	1	5.000,-	29	180.000,-
VERONA	42	144.307,-	36	123.278,-	-	---	35	120.000,-
VERONA	5	27.000,-	-	---	-	---	-	---
VERONA	54	413.106,-	48	376.106,-	2	27.000,-	44	295.106,-
VERONA	205	2.121.500,70	157	1.599.400,80	1	10.000,-	158	1.507.500,80
VERONA	100	539.430,-	80	430.520,-	2	17.225,-	83	375.000,-
VERONA	36	289.443,22	31	273.059,-	1	10.000,-	24	180.000,-
VERONA	18	224.450,80	15	166.334,-	-	---	14	133.000,-
VERONA	42	277.500,-	34	211.612,22	-	---	26	135.000,00
VERONA	28	349.200,-	23	214.700,-	1	5.500,-	23	181.000,-
VERONA	32	331.070,-	26	130.239,-	-	---	23	175.000,-
VERONA	179	1.301.180,48	119	730.651,58	3	75.148,27	123	644.750,33
VERONA	8	115.000,-	7	100.000,-	-	---	5	80.000,-
VERONA	3	25.000,-	-	---	-	---	-	---
VERONA	1	10.000,-	1	10.000,-	-	---	-	---
TOTALE.....	5.304	40.691.185,79	4.401	35.949.905,94	88	668.185,00	3.287	34.771.506,37

ASSICURATORE VERBALE

Il Capo Ufficio

Handwritten signature



ACQUADOTTI (FACCI)
ED ASSICURAZIONE POLIZZE
(Fasc. 13)

1915

53



SITUAZIONE FIDUCIARIA AL 31 DICEMBRE 1995

AGENZIE SUCCHIALI	Capitale		Rendite differite e di separazione	Decale delle rendite am- m. diff. e depr.	Prodotto Totale (Perfezionamenti)		Omnibus Colloc. A.P.
	Finanziario	Immobilie			Polizza	Capitale	
	(1)	(2)	(3)	(4) = (2) - (3)	(5) = (1) + (4)	(6)	
ALBAFERRA	1.779.880,83	1.209,74	730	29.997,40	108	1.309.883,63	4.379,20
ARONA	607.473,55	—	—	—	95	607.473,55	2.356,50
AVIGLIANA	1.055.820,00	—	—	—	104	1.055.820,00	5.061,30
AVIGLIANO	877.408,38	—	—	—	145	877.408,38	4.681,88
AVOLTO VICINO	489.050,84	—	—	—	73	489.050,84	976,00
AVULTO	535.086,48	—	—	—	104	535.086,48	—
BARI	1.647.747,88	—	—	—	197	1.647.747,88	3.970,33
BELLUNO	634.641,32	5.403,10	—	54.031,00	68	688.072,52	13.788,50
BENVENUTO	275.068,00	—	—	—	58	275.068,00	431,50
BIBIANO	1.181.283,01	50.000,00	—	500.000,00	122	1.681.283,01	3.121,90
BIELLA	1.049.539,95	1.207,36	1.610	27.473,00	422	2.076.724,05	6.447,13
BORGATA	1.282.247,86	540,00	100	7.490,00	153	1.289.747,86	6.458,50
CANTALE	934.450,20	—	—	—	151	934.450,20	10.504,45
CANTALETTA	722.486,88	—	—	—	154	722.486,88	8.408,05
CANTONARO	598.147,00	1.321,30	—	13.423,00	89	611.570,00	4.547,05
CASALE	1.060.258,46	—	1.100	12.000,00	108	1.072.258,46	185,00
CATANIA	2.008.084,00	—	—	—	374	2.008.084,00	1.990,40
CATERGARD	947.358,73	—	—	—	706	947.358,73	2.794,34
CAVALLI	388.884,00	—	—	—	49	388.884,00	1.444,50
CECCO	1.603.720,01	1.309,00	—	13.098,00	180	1.617.128,01	7.353,75
CINISIA	586.719,00	—	—	—	104	586.719,00	2.146,70
CINQUE	994.458,00	—	—	—	129	994.458,00	1.949,45
COIRO	773.000,00	1.025,00	7.840	89.250,00	97	862.250,00	4.743,50
COLOGNA	884.683,53	—	1.100,00	11.000,00	150	895.683,53	1.200,05
COSENZA	1.604.635,99	3.000,00	3.338,75	124.049,50	140	1.728.685,49	1.698,20
COSENZA	685.143,83	—	1.400,00	14.000,00	108	699.143,83	390,85
COSENZA	586.008,00	—	1.946,04	19.250,10	67	605.204,14	605,00
COSENZA	4.085.579,40	16.797,60	680,00	113.976,00	482	4.216.353,00	10.440,65
CROTONE	650.934,00	—	—	—	79	650.934,00	384,00
CROTONE	106.000,00	—	—	—	74	106.000,00	1.567,00
CUNEO	1.083.189,00	—	—	—	104	1.083.189,00	977,35
CIVITANO	503.589,00	840,40	—	8.404,00	123	512.033,40	830,45
COSENZA	558.441,30	—	100	2.000,00	106	560.441,30	5.960,48
MACERATA	384.456,58	1.017,00	990	19.170,00	89	385.465,58	3.507,00
MACOTA	1.029.797,00	500,00	—	5.000,00	120	1.034.797,00	310,50
MASIA CAMARA	226.720,00	—	1.440,00	14.400,00	35	241.120,00	331,00
MEDERA	2.070.919,49	—	—	—	531	2.070.919,49	1.022,40
VIAREGGIO	12.050.409,96	29.498,84	400,00	198.908,40	1.444	12.248.808,80	90.885,69
De riportarsi...	69.989.989,32	104.835,04	22.944,76	1.477.798,00	6.934	71.467.727,32	214.931,71



AGENZIE GENERALI	Capitale	Debiti	Debiti differiti	Debiti delle	Passiv. Dettate per perfezionamenti		Debiti Collag.
	Forme Ordinarie (1)	Immediati (2)	e di Sopravvivenza (3)	Imm. Diff. e Opp. (4) = (2 + 3)	Imm. Poliv. (5) = (1 + 4)	Capitale (6)	St. Val. - A.P. (7)
Rapporto.....	49.985.999,50	104.855,04	82.944,76	1.477.798,00	6.931	51.407.747,38	214.951,71
ROMA	1.335.525,14	1.900,70	370,00	22.000,00	240	1.355.507,14	2.201,50
NAPOLI	5.098.793,05	8.461,70	4.760,00	152.211,90	978	5.008.004,95	9.572,70
FIRENZE	3.598.600,00	5.810,70	200,00	61.107,00	732	3.660.737,00	55.493,08
PADOVA	732.036,34	1.150,00	—	11.520,00	106	743.556,34	1.580,15
MILANO	3.077.428,96	—	—	—	423	3.077.428,96	30.875,18
PARMA	742.714,98	1.500,00	—	15.000,00	100	750.214,98	1.583,50
PISTA	854.951,35	—	—	—	91	854.951,35	3.700,10
PERUGIA	1.300.895,00	—	2.200,00	22.000,00	170	1.322.895,00	—
PRATO E MODENA	571.446,40	—	—	—	95	571.446,40	2.228,65
VERONA	445.793,85	1.800,00	—	10.000,00	66	463.793,85	3.043,75
BIELLA	338.374,80	547,20	—	5.472,00	50	343.846,80	296,70
TORINO	308.997,74	—	1.450,00	14.500,00	76	323.497,74	1.590,30
BOLOGNA	1.111.911,40	—	—	—	204	1.111.911,40	13.479,20
MODENA	307.603,40	3.900,00	—	39.000,00	160	349.503,40	390,00
REGGIO EMILIA	1.616.585,80	—	—	—	217	1.616.585,80	809,75
REGGIO CALABRIA	984.915,84	—	—	—	123	984.915,84	—
ROMA	8.443.532,45	6.505,10	1.800,00	127.051,00	1.188	8.458.393,55	15.942,20
BOLOGNA	303.781,30	—	—	—	42	303.781,30	1.408,95
MILANO	866.475,40	—	—	—	179	866.475,40	881,97
MODENA	966.475,40	—	—	—	64	966.475,40	1.099,43
BIELLA	547.064,00	—	1.000,00	10.000,00	109	557.064,00	3.974,75
BIELLA	1.079.744,04	—	—	—	155	1.079.744,04	2.409,45
BOLOGNA	130.000,00	—	—	—	18	130.000,00	349,50
BOLOGNA	448.064,00	—	110,00	1.100,00	72	449.164,00	3.329,50
TORINO	6.974.885,93	14.399,79	2.900,00	178.907,90	1.404	6.947.296,63	59.073,42
TORINO	1.108.999,90	—	—	—	186	1.108.999,90	5.099,10
TORINO	977.710,47	1.547,00	4.744,00	65.910,00	126	1.045.911,47	—
MODENA	451.162,85	2.250,80	—	29.500,00	52	483.913,65	111,45
VERONA	1.064.196,07	3.471,60	1.000,00	14.720,00	135	1.082.367,67	607,85
VERONA	1.170.101,43	4.077,50	500,00	50.775,00	130	1.225.454,43	9.013,90
VERONA	985.126,75	552,50	1.000,00	21.525,00	113	988.204,75	8.183,00
VERONA GEN. LE	2.333.799,55	3.973,11	750,00	47.031,10	522	2.385.573,65	3.701,11
TORINO	96.000,00	—	1.000,00	10.000,00	9	106.000,00	1.700,00
VERONA	290.000,00	—	—	—	15	290.000,00	—
VERONA	10.000,00	—	—	—	2	10.000,00	—
TOTALE.....	100.046.188,24	109.069,65	53.410,7	2.284.883,90	14.055	104.871.064,14	457.394,01

AGENZIE GENERALI

Il Capo Ufficio

Luigi...



Istituto Nazionale delle Assicurazioni

DIREZIONE GENERALE
ROMA

L'Istituto Nazionale delle Assicurazioni
è un Istituto di Stato creato dalla legge
4 Aprile 1912 n. 355 con sede in Roma.
Le polizze di assicurazione da esso emesse,
oltre che delle riserve costituite
e delle altre riserve dell'Istituto, sono
garantite dal Tesoro dello Stato.

RISCOSSIONI AFFIDATE ALLE AGENZIE

La media settimanale degli incassi durante i decorsi
sette mesi del 1914, può valutarsi intorno alle L. 700.000.==

Nella settimana dal 1 al 7 Agosto si incassarono invece L. 594.000.==

Nella settimana dal 8 al 15 (con un giorno festivo
L. 450.000.==

Tenuto conto che l'ultima settimana ebbe solo 5 giorni effettivi di incassi, si potrebbe ragguagliare l'incasso effettivo dell'ultima settimana a L. 540.000.==

Molto probabilmente debbono essere diminuiti gli incassi per costituzione di Rendite Vitalizie Immediate.

Nei mesi scorsi gli incassi furono i seguenti:

Gennaio	3.766.021,35
Febbraio	2.690.810,01
Marzo	2.739.809,79
Aprile	2.824.777,85
Maggio	3.376.928,87
Giugno	2.580.810,44
Luglio	2.929.158,==

Media mensile nei mesi precedenti 2.986.000.==



ISTITUTO NAZIONALE DELLE ASSICURAZIONI

(Legge 4 Aprile 1912, n. 305)

DIREZIONE GENERALE - ROMA

ASSUNZIONE RISCHI
ED EMISSIONE POLIZZE
(Articolo 7°)

SITUAZIONE DEGLI AFFARI A TUTTO IL GIORNO 17 AGOSTO 1914

Proposte presentate dal 1° Gennaio

a tutto il 31 Luglio 1914N° 20.600 per L. 150.813.503_

Proposte presentate dal 1° a

tutto il 17 Agosto 1914 " 871 " " 6.300.000_

TOTALE N° 21.471 per L. 157.113.503_

Polizze emesse dal 1° Gennaio

a tutto il 31 Luglio 1914.....N° 16.854 per L. 121.624.342_

Polizze emesse dal 1°

a tutto il 17 Agosto 1914 " 917 " " 6.962.911_

TOTALE N° 17.771 per L. 128.587.253_

Polizze perfezionate dal 1° Gennaio

a tutto il 31 Luglio 1914N° 11.737 per L. 86.882.343_

Polizze perfezionate dal 1°

a tutto il 17 Agosto 1914 " 827 " " 5.766.641_

TOTALE N° 12.564 per L. 92.648.984_



Movimento delle operazioni dal 1° Agosto al 17 Agosto e Riasunto dal 1° Gennaio al 17 Agosto

P R E S T I T I

	No	Importo dei pre- stiti accordati	Deduzioni per int. tasse ecc.	Importo netto pagato
dal 1° Agosto al 10 Agosto	146	264.526.87	16.279.72	248.249.15
" 10 " " 17 "	131	179.352.33	9.964.56	169.387.77
Totale dal 1° Agosto al 17 Agosto	277	443.879.20	26.244.28	417.636.92
Riporto (1° Gennaio al 31 Luglio 1671)		2.776.099.98	156.924.06	2.613.887.74
Totale complessivo dal 1° Gennaio al 17 Agosto 1948		3.219.979.18	183.168.34	3.031.524.66

RIMBORSI IN VIGORE con visita medica

	No polizze	Capitale assicurato	Brutto Importo dei premi	Addizionali
dal 1° Agosto al 10 Agosto	48	295.076.50	18.579.74	685.12
" 10 " " 17 "	24	210.732.935	8.367.03	223.14
Totale dal 1° Agosto al 17 Agosto	72	505.808.85	26.946.77	908.26
Riporto (1° Gennaio - 31 Luglio)	1379	11.341.523.85	482.620.96	14.290.89
Totale complessivo dal 1° Gennaio al 17 Agosto 1451		11.847.332.70	509.567.73	15.199.15

RIMBORSI IN VIGORE senza visita medica

	No polizze	Capitale assicurato	Importo dei premi	Addizionali
dal 1° Agosto al 10 Agosto	19	142.796.---	3.057.27	45.25
dal 10 " " 17 "	7	29.880.---	730.98	8.72
Totale dal 1° Agosto al 17 Agosto	26	172.676.---	3.788.25	53.97
Riporto (1° Gennaio - 31 Luglio)	591	3.794.548.50	113.407.31	2.243.93
Totale complessivo dal 1° Gennaio al 17 Agosto	617	3.967.224.50	117.195.56	2.297.90

C E N S I O N I 40%

	No polizze	Cap. assicurato ceduto	R E N D I T E differite immediate	Cap. costituenti la rendita
dal 1° Agosto al 10 agosto	256	1.4179.710.--	12.197.--	652.--
IO " 17 "	78	1.95.831.--	3.535.4	--

Totale dal 1° Agosto al 17 Agosto	334	1.375.541.--	15.732.--	652.--
Riporto (1° Gennaio - 31 Luglio)	3137	12.919.885.--	137.483.--	19725.--

Totale complessivo dal 1° Gennaio al 17 Agosto. 3471 14295.426. -- 153.215. -- 20377. -- 200.969. --

R I D U Z I O N I

	No polizze	Capitale orig.	Capitale ridotto	Capitale stornato
dal 1° Agosto al 10 agosto	24	359.500.--	80.422.05	279.077.95
IO " 17 "	14	73.280.--	23.377.45	49.902.55

Totale dal 1° Agosto al 17 Agosto	38	432.780.--	103.799.50	328.980.50
Riporto (1° Gennaio - 31 Luglio)	577	4.800.361.74	998.034.32	3.802327.42

Totale complessivo dal 1° Genn. al 17 Agosto 615 5.233.141.74 1101.833.82 4.131.307.92

R I S C A T T I U T I L I E R I D U Z I O N I S U P R E M I

dal 1° Agosto al 10 Agosto	No	Cap. Ass.	Cap. Inqui- dato	UTILI	Riduzioni su premi
" "	55	352.163.37	40.759.26	10.196.91	1929.53
IO " 17 "	28	151.441.30	13.329.30	4.961.51	18250

Totale dal 1° Agosto al 17 Agosto	83	503.604.67	54.088.56	15.158.42	1948.03
Riporto (1° Gennaio - 31 Luglio)	1134	7.450.138.70	999.416.79	368.336.66	24378.78

Tot. compless. dal 1° Genn. al 17 Agosto 1217 7.953.743.37 853.505.35 383.495.08 26326.81



ISTITUTO NAZIONALE DELLE ASSICURAZIONI

(Legge 4 Aprile 1912, n. 305)

DIREZIONE GENERALE - ROMA

ASSUNZIONE RISCHI
ED EMISSIONE POLIZZE
(Ufficio V)

SITUAZIONE DEGLI AFFARI A TUTTO IL GIORNO 24 AGOSTO 1914

Proposte presentate dal 1° Gennaio			
a tutto il 31 Luglio 1914	N° 20.600	per	L. 150.813.503_
Proposte presentate dal 1°			
a tutto il 24 Agosto 1914	" 1.162	" "	8.455.579_
<hr/>			
TOTALE	N° 21.762	per	L. 159.269.082_

Polizze emesse dal 1° Gennaio			
a tutto il 31 Luglio 1914	N° 16.854	per	L. 121.624.342_
Polizze emesse dal 1°			
a tutto il 24 Agosto 1914	" 1.376	" "	10.113.681_
<hr/>			
TOTALE	N° 18.230	per	L. 131.738.023_

Polizze perfezionate dal 1° Gennaio			
a tutto il 31 Luglio 1914	N° 11.737	per	L. 36.882.343_
Polizze perfezionate dal 1°			
a tutto il 24 Agosto 1914	" 1.182	" "	8.174.251_
<hr/>			
TOTALE	N° 12.919	per	L. 95.056.594_

IL CAPO DELL'UFFICIO

Assunzione Rischi

Corporate Heritage
& Historical Archive

ISTITUTO NAZIONALE DELLE ASSICURAZIONI

(Legge 4 Aprile 1912, n. 305)

DIREZIONE GENERALE - ROMA

SITUAZIONE DEGLI AFFARI A TUTTO IL 31 AGOSTO 1914

Proposte presentate dal 1° gennajo			
a tutto il <u>24 Agosto 1914</u>	N° <u>21762</u>	per	L. <u>159.269.082.36</u>
Proposte presentate dal <u>25 Agosto</u>			
a tutto il <u>31 Agosto 1914</u>	" <u>399</u>	" "	<u>3.012.564.25</u>
TOTALE	N° <u>22161</u>	per	L. <u>162.281.646.61</u>

Polizze emesse dal 1° gennajo			
a tutto il <u>24 Agosto 1914</u>	N° <u>18230</u>	per	L. <u>131.738.023</u>
Polizze emesse dal <u>25 Agosto</u>			
a tutto il <u>31 Agosto 1914</u>	" <u>536</u>	" "	<u>2.416.409</u>
TOTALE	N° <u>18766</u>	per	L. <u>134.154.432</u>

Polizze perfezionate dal 1° gennajo			
a tutto il <u>24 Agosto 1914</u>	N° <u>12918</u>	per	L. <u>93.048.175</u>
Polizze perfezionate dal <u>25 Agosto</u>			
a tutto il <u>31 Agosto 1914</u>	" <u>495</u>	" "	<u>3.415.175</u>
TOTALE	N° <u>13413</u>	per	L. <u>96.463.350</u>

Roma, 1 Settembre 1914

IL CAPO DELL'UFFICIO
ASSUNZIONI RISCHI

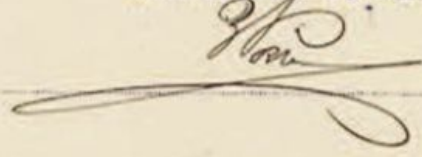

ISTITUTO NAZIONALE DELLE ASSICURAZIONI

(Legge 4 Aprile 1912, n. 305)

DIREZIONE GENERALE - ROMA

SITUAZIONE DEGLI AFFARI A TUTTO IL 7 SETTEMBRE 1914

Proposte presentate dal 1° gennajo			
a tutto il	31 AGOSTO 1914	N° 22161	per L. 162.281.646.61
Proposte presentate dal 1°			
a tutto il	7 SETTEMBRE 1914	" 316	" " 2.559.047.21
TOTALE		N° 22477	per L. 164.840.693.82

Polizze emesse dal 1° gennajo			
a tutto il	31 agosto 1914	N° 18766	per L. 134.154.432
Polizze emesse dal 1° Settembre			
a tutto il	7 Settembre 1914	" 423	" " 2.687.131
TOTALE		N° 19189	per L. 136.841.563

Polizze perfezionate dal 1° gennajo			
a tutto il	31 Agosto 1914	N° 13813	per L. 98.463.350
Polizze perfezionate dal 1° Settembre			
a tutto il	7 Settembre 1914	" 353	" " 2.216.230
TOTALE		N° 13766	per L. 100.679.580

Roma, 8 Settembre 1914

IL CAPO DELL'UFFICIO ASSUNZIONI RISCHI



ISTITUTO NAZIONALE DELLE ASSICURAZIONI

(Legge 4 Aprile 1912, n. 305)

DIREZIONE GENERALE - ROMA

SITUAZIONE DEGLI AFFARI A TUTTO IL 14 SETTEMBRE 1914

Proposte presentate dal 1° gennajo			
a tutto il	<u>7 SETTEMBRE 1914</u>	N° <u>22477</u>	per L. <u>164.840.693.82</u>
Proposte presentate dal <u>8 SETTEMBRE</u>			
a tutto il	<u>14 SETTEMBRE 1914</u>	" <u>303</u>	" " <u>2.076.949.77</u>
TOTALE		N° <u>22780</u>	per L. <u>166.917.643.59</u>

Polizze emesse dal 1° gennajo			
a tutto il	<u>7 SETTEMBRE 1914</u>	N° <u>47188</u>	per L. <u>136.850.563.81</u>
Polizze emesse dal <u>13° SETTEMBRE 1914</u>			
a tutto il	<u>14 SETTEMBRE 1914</u>	" <u>495</u>	" " <u>3.391.680.19</u>
TOTALE		N° <u>47683</u>	per L. <u>140.242.244.00</u>

Polizze perfezionate dal 1° gennajo			
a tutto il	<u>7 SETTEMBRE 1914</u>	N° <u>13766</u>	per L. <u>100.679.579.60</u>
Polizze perfezionate dal <u>13° Settembre</u>			
a tutto il	<u>14 Settembre 1914</u>	" <u>213</u>	" " <u>1,067.194.50</u>
TOTALE		N° <u>13979</u>	per L. <u>101.746.774.10</u>

Roma, 15 SETTEMBRE 1914

II CAPO DELL'UFFICIO
ASSUNZIONI RISCHI



ISTITUTO NAZIONALE DELLE ASSICURAZIONI

(Legge 4 Aprile 1912, n. 305)

DIREZIONE GENERALE - ROMA

SITUAZIONE DEGLI AFFARI A TUTTO IL 21 SETTEMBRE 1914

Proposte presentate dal 1° gennajo

a tutto il 14 Settembre 1914 N° 22780 per L.166.917.643.59

Proposte presentate dal 15 Settembre

a tutto il 21 Settembre 1914 " 261 " " 2.184.665.65

TOTALE	N° 23041	per	L.169.102.309.24
--------	----------	-----	------------------

Polizze emesse dal 1° gennajo

a tutto il 14 Settembre 1914 N° 47683 per L. 140.246.244.00

Polizze emesse dal 15 Settembre

a tutto il 21 Settembre 1914 " 420 " " 3.021.383.80

TOTALE	N° 48103	per	L. 143.267.627.80
--------	----------	-----	-------------------

Polizze perfezionate dal 1° gennajo

a tutto il 14 Settembre 1914 N° 13979 per L. 101.746.774.10

Polizze perfezionate dal 15 Settembre

a tutto il 21 Settembre 1914 " 394 " " 2.683.261.60

TOTALE	N° 14373	per	L. 104.430.035.70
--------	----------	-----	-------------------

Roma, 22 Settembre 1914

IL CAPO DELL'UFFICIO
ASSUNZIONI RISCHI

ISTITUTO NAZIONALE DELLE ASSICURAZIONI

(Legge 4 Aprile 1912, n. 305)

DIREZIONE GENERALE - ROMA

SITUAZIONE DEGLI AFFARI A TUTTO IL 28 SETTEMBRE 1914

Proposte presentate dal 1° gennajo

a tutto il 21 SETTEMBRE 1914 N° 23041 per L. 169.102.309.24

Proposte presentate dal 22 SETTEMBRE

a tutto il 28 SETTEMBRE 1914 " 294 " " 2.310.816.70

TOTALE N° 23335 per L. 171.413.125.94

Polizze emesse dal 1° gennajo

a tutto il 21 SETTEMBRE 1914 N° 48103 per L. 101.746.774.10

Polizze emesse dal 22 SETTEMBRE

a tutto il 28 SETTEMBRE 1914 " 284 " " 43.937.151.38

TOTALE N° 48387 per L. 145.683.925.48

Polizze perfezionate dal 1° gennajo

a tutto il 21 SETTEMBRE 1914 N° 14373 per L. 104.430.035.70

Polizze perfezionate dal 22 SETTEMBRE

a tutto il 28 SETTEMBRE 1914 " 599 " " 3.449.864.34

TOTALE N° 14972 per L. 107.879.900.04

Roma, 29 SETTEMBRE 1914

IL CAPO DELL'UFFICIO
ASSICURAZIONI RISCHI*Chiosso*

ISTITUTO NAZIONALE DELLE ASSICURAZIONI

(Legge 4 Aprile 1912, n. 305)

DIREZIONE GENERALE - ROMA

SITUAZIONE DEGLI AFFARI A TUTTO IL 5 Ottobre 1914

Proposte presentate dal 1° gennajo

a tutto il 28 Settembre 1914 N° 23.335 per L. 171.413.125.94

Proposte presentate dal 29 Settembre

a tutto il 5 Ottobre 1914 " 413 " " 2.825.200.85

TOTALE N° 23.748 per L. 174.238.326.79

Polizze emesse dal 1° gennajo

a tutto il 28 Settembre 1914 N° 20.388 per L. 145.683.925.48

Polizze emesse dal 29 Settembre

a tutto il 5 Ottobre 1914 " 186 " " 1.361.567.00

TOTALE N° 20.574 per L. 147.045.492.48

Polizze perfezionate dal 1° gennajo

a tutto il 28 Settembre 1914 N° 14972 per L. 107.879.900.04

Polizze perfezionate dal 29 Settembre

a tutto il 5 Ottobre 1914 " 347 " " 2.500.944.20

TOTALE N° 15319 per L. 110.380.844.24

Roma, 6 Ottobre 1914

IL CAPO DELL'UFFICIO
ASSUNZIONI RISCHI

ISTITUTO NAZIONALE DELLE ASSICURAZIONI

(Legge 4 Aprile 1912, n. 305)

DIREZIONE GENERALE - ROMA

SITUAZIONE DEGLI AFFARI A TUTTO IL 12 Ottobre 1914

Proposte presentate dal 1° gennajo			
a tutto il 5 Ottobre 1914	N° 23.748	per	L. 174.238.326.79
Proposte presentate dal 6 ^o Ottobre			
a tutto il 12 Ottobre 1914	" 262	" "	2.524.456.45
TOTALE	N° 24.010	per	L. 176.762.783.24

Polizze emesse dal 1° gennajo			
a tutto il 5 Ottobre 1914	N° 20.574	per	L. 147.045.492.48
Polizze emesse dal 6 ^o Ottobre			
a tutto il 12 Ottobre 1914	" 329	" "	3.077.361.49
TOTALE	N° 20.903	per	L. 150.122.853.97

Polizze perfezionate dal 1° gennajo			
a tutto il 5 Ottobre 1914	N° 15319	per	L. 110.380.844.24
Polizze perfezionate dal 6 ^o Ottobre			
a tutto il 12 Ottobre 1914	" 379	" "	2.619.962.54
TOTALE	N° 15698	per	L. 113.000.806.78

Roma, 13 Ottobre 1914

IL CAPO DELL'UFFICIO
ASSUNZIONI RISCHI



ISTITUTO NAZIONALE DELLE ASSICURAZIONI

(Legge 4 Aprile 1912, n. 305)

DIREZIONE GENERALE - ROMA

SITUAZIONE DEGLI AFFARI A TUTTO IL 19 Ottobre 1914

Proposte presentate dal 1° gennajo

a tutto il 12 Ottobre 1914 N° 24019 per L. 176.762.783,84Proposte presentate dal 15 Ottobrea tutto il 19 Ottobre 1914 " 322 " " 2.689.937,62TOTALE N° 24332 per L. 179.452.720,86

Polizze emesse dal 1° gennajo

a tutto il 12 Ottobre 1914 N° 20903 per L. 180.122.853,97Polizze emesse dal 15 Ottobrea tutto il 19 Ottobre 1914 " 372 " " 2.774.061,74TOTALE N° 21275 per L. 182.896.915,71

Polizze perfezionate dal 1° gennajo

a tutto il 12 Ottobre 1914 N° 15698 per L. 113.000.806,78Polizze perfezionate dal 15 Ottobrea tutto il 19 Ottobre 1914 " 438 " " 3.291.704,05TOTALE N° 16136 per L. 116.292.510,83Roma, 20 Ottobre 1914IL CAPO DELL'UFFICIO
ASSUNZIONI RISCHI

ISTITUTO NAZIONALE DELLE ASSICURAZIONI

(Legge 4 Aprile 1912, n. 305)

DIREZIONE GENERALE - ROMA

ASSUNZIONE RISCHI
ED EMISSIONE POLIZZE
(Ufficio V°)

SITUAZIONE DEGLI AFFARI A TUTTO IL 26 OTTOBRE 1914

Proposte presentate dal 1° gennajo a tutto il 19 OTTOBRE 1914	N° 24332	per	L. 179.452.720.86
Proposte presentate dal 20 OTTOBRE a tutto il 26 OTTOBRE 1914	" 340	" "	2.743.213.34
TOTALE	N° 24672	per	L. 182.195.934.20

Polizze emesse dal 1° gennajo a tutto il 19 Ottobre 1914	N° 21275	per	L. 152.898.915.71
Polizze emesse dal 20 Ottobre a tutto il 26 Ottobre 1914	" 306	" "	2.756.902.89
TOTALE	N° 21581	per	L. 155.653.818.60

Polizze perfezionate dal 1° gennajo a tutto il 19 Ottobre 1914	N° 16136	per	L. 116.892.510.83
Polizze perfezionate dal 20 OTTOBRE a tutto il 26 OTTOBRE 1914	" 308	" "	2.162.700.90
TOTALE	N° 16444	per	L. 118.455.211.73

Roma, 27 OTTOBRE 1914

IL CAPO DELL'UFFICIO
ASSUNZIONI RISCHI

ISTITUTO NAZIONALE DELLE ASSICURAZIONI

(Legge 4 Aprile 1912, n. 305)

DIREZIONE GENERALE - ROMA

SITUAZIONE DEGLI AFFARI A TUTTO IL 2 Novembre 1914

Proposte presentate dal 1° gennajo			
a tutto il 26 Ottobre 1914	N° 24672	per	L. 182.195.934,20
Proposte presentate dal 27 Ottobre			
a tutto il 2 Novembre 1914	" 264	" "	2.142.166,39
TOTALE	N° 24936	per	L. 184.338.100,59

Polizze emesse dal 1° gennajo			
a tutto il 26 Ottobre 1914	N° 21581	per	L. 155.653.818,60
Polizze emesse dal 27 Ottobre			
a tutto il 2 Novembre 1914	" 281	" "	2.656.511,72
TOTALE	N° 21862	per	L. 158.310.330,32

Polizze perfezionate dal 1° gennajo			
a tutto il 26 Ottobre 1914	N° 16444	per	L. 118.455.211,73
Polizze perfezionate dal 27 Ottobre			
a tutto il 2 Novembre 1914	" 283	" "	2.116.905,35
TOTALE	N° 16727	per	L. 120.572.117,08

Roma, 3 Novembre 1914

IL CAPO DELL'UFFICIO
ASSUNZIONI RISCHI



ROMA, li II Novembre 1914

71

On. Signor Consigliere,

Pregiomi rimettere alla S.V.Ill.ma
la situazione degli affari diretti dello
Istituto a tutto il 10 corrente. _

Colla massima stima

D'Ordine del Direttore Generale

IL CAPO UFFICIO

ISTITUTO NAZIONALE DELLE ASSICURAZIONI

(Legge 4 Aprile 1912, n. 305)

DIREZIONE GENERALE - ROMA

SITUAZIONE DEGLI AFFARI A TUTTO IL 9 NOVEMBRE 1914

Proposte presentate dal 1° gennajo			
a tutto il 2 Novembre 1914	N° 24936	per	L.184.338.100.59
Proposte presentate dal 3° Novembre			
a tutto il 9 Novembre 1914	" 540	" "	4.354.104.05
TOTALE	N° 25476	per	L.188.692.204.64

Polizze emesse dal 1° gennajo			
a tutto il 2 Novembre 1914	N° 21862	per	L.158.310.330
Polizze emesse dal 3° Novembre 1914			
a tutto il 10 Novembre 1914	" 288	" "	2.182.740
TOTALE	N° 22150	per	L.160.493.070

Polizze perfezionate dal 1° gennajo			
a tutto il 2 Novembre 1914	N° 16727	per	L.120.572.117.08
Polizze perfezionate dal 3° Novembre			
a tutto il 10 Novembre 1914	" 370	" "	3.046.417.40
TOTALE	N° 17097	per	L.123.618.534.48

Roma, 10 Novembre 1914

 IL CAPO DELL'UFFICIO
 ASSUNZIONI RISCHI

ISTITUTO NAZIONALE DELLE ASSICURAZIONI

(Legge 4 Aprile 1912, n. 305)

DIREZIONE GENERALE - ROMA

SITUAZIONE DEGLI AFFARI A TUTTO IL 16 NOVEMBRE 1914

Proposte presentate dal 1° gennajo

a tutto il 9 Novembre 1914 N. 25.476 per L. 138.632.204.04

Proposte presentate dal 10 Novembre

a tutto il 16 Novembre 1914 " 402 " " 5.182.433.97

TOTALE N. 25.878 " L. 143.814.638.01

Polizze emesse dal 1° gennajo

a tutto il 9 Novembre 1914 N° 22.150 per L. 160.493.070.00

Polizze emesse dal 10 Novembre

a tutto il 16 Novembre 1914 " 294 " " 2.020.294.93

TOTALE N° 22.444 per L. 162.513.364.93

Polizze perfezionate dal 1° gennajo

a tutto il 9 Novembre 1914 N. 17.097 per L. 123.618.534.48

Polizze perfezionate dal 10 Novembre

a tutto il 16 Novembre 1914 " 477 " " 2.504.144.08

TOTALE N. 17.574 per L. 126.122.678.56

Roma, 17 Novembre 1914

IL CAPO DELL'UFFICIO
ASSUNZIONI RISCHI



ISTITUTO NAZIONALE DELLE ASSICURAZIONI

(Legge 4 Aprile 1912, n. 305)

DIREZIONE GENERALE - ROMA

SITUAZIONE NEGLI AFFARI A TUTTO IL 23 NOVEMBRE 1914

Proposte presentate dal 1° gennajo

a tutto il 16 Novembre 1914 N. 25878 per L. 191.874.638.61

Proposte presentate dal 17 Novembre

a tutto il 23 Novembre 1914 " 422 " " 3.417.135.42

TOTALE	N. 26300	per	L. 195.291.774.03
--------	----------	-----	-------------------

Polizze emesse dal 1° gennajo

a tutto il 16 Novembre 1914 N° 22444 per L. 162.513.364.93

Polizze emesse dal 17 Novembre

a tutto il 23 Novembre 1914 " 400 " " 3.386.840.74

TOTALE	N° 22844	per	L. 165.900205.67
--------	----------	-----	------------------

Polizze perfezionate dal 1° gennajo

a tutto il 16 Novembre 1914 N. 17374 per L. 126.122.678.56

Polizze perfezionate dal 17 Novembre

a tutto il 23 Novembre 1914 " 166 " " 1449.996.77

TOTALE	N. 17540	per	L. 127.572.675.33
--------	----------	-----	-------------------

Roma, 24 Novembre 1914¹⁹¹IL CAPO DELL' UFFICIO
ASSUNZIONI RICHI

ISTITUTO NAZIONALE DELLE ASSICURAZIONI

(Legge 4 Aprile 1912, n. 305)

DIREZIONE GENERALE - ROMA

ASSUNZIONE RISCHI
EMISSIONE POLIZZE
(Ufficio V)

SITUAZIONE DEGLI AFFARI A TUTTO IL 30 NOVEMBRE 1914

Proposte presentate dal 1° gennajo

a tutto il 23 Novembre 1914 N. 26300 per L. 195.291.774.03

Proposte presentate dal 1° 24 Novembre

a tutto il 30 Novembre 1914 " 579 " " 2.976.336.08

TOTALE N. 26879 " L. 198.268.110.11

Polizze emesse dal 1° gennajo

a tutto il 23 Novembre 1914 N. 22844 per L. 165.900.205.67

Polizze emesse dal 1° 24 Novembre 1914

a tutto il 30 Novembre 1914 " 535 " " 3.218.123.40

TOTALE N. 23379 per L. 169.118.329.07

Polizze perfezionate dal 1° gennajo

a tutto il 23 Novembre 1914 N. 17540 per L. 127.572.675.33

Polizze perfezionate dal 1° 24 Novembre

a tutto il 30 Novembre 1914 " 214 " " 1.905.815.76

TOTALE N. 17754 per L. 129.478.491.11

Roma, 1° Dicembre 1914 191

IL CAPO DELL'UFFICIO
ASSUNZIONI RISCHI

ISTITUTO NAZIONALE DELLE ASSICURAZIONI

(Legge 4 Aprile 1912, n. 305)

DIREZIONE GENERALE - ROMA

ASSUNZIONE RISCHI
ED EMISSIONE POLIZZE
(Ufficio V°)

SITUAZIONE DEGLI AFFARI A TUTTO IL 7 DICEMBRE 1914

Proposte presentate dal 1° gennajo

a tutto il 30 NOVEMBRE 1914 N. 26879 per L. 198.268.110.11

Proposte presentate dal 1° DICEMBRE

a tutto il 7 DICEMBRE 1914 " 444 " " 4.275.977.21

TOTALE N. 27323 " L. 202.544.087/32

Polizze emesse dal 1° gennajo

a tutto il 30 NOVEMBRE 1914 N° 23379 per L. 168.916.329.07

Polizze emesse dal 1° DICEMBRE

a tutto il 7 DICEMBRE 1914 " 466 " " 3.343.955.61

TOTALE N° 23845 per L. 172.260.284.68

Polizze perfezionate dal 1° gennajo

a tutto il 30 NOVEMBRE 1914 N. 17754 per L. 129.479.491.11

Polizze perfezionate dal 1° DICEMBRE

a tutto il 7 DICEMBRE 1914 " 247 " " 1.818.118.12

TOTALE N. 18001 per L. 131.297.609.23

Roma, 8 DICEMBRE 1914

IL CAPO DELL' UFFICIO
ASSUNZIONI RISCHI



ISTITUTO NAZIONALE DELLE ASSICURAZIONI

(Legge 4 Aprile 1912, n. 305)

DIREZIONE GENERALE - ROMA

ASSUNZIONE RISCHI
ED EMISSIONE POLIZZE
(Ufficio V^o)

SITUAZIONE DEGLI AFFARI A TUTTO IL 28 DICEMBRE 1914

Proposte presentate dal 1° gennajo

a tutto il 21 Dicembre 1914 N. 28277 per L. 209.827.969,80

Proposte presentate dal 1^o Dicembre

a tutto il 28 Dicembre 1914 " 328 " " 2.795.918,96

TOTALE N. 28605 " L. 212.623.888,76

Polizze emesse dal 1° gennajo

a tutto il 21 Dicembre 1914 N° 24649 per L. 178.675.413,35

Polizze emesse dal 1^o Dicembre

a tutto il 28 Dicembre 1914 " 278 " " 2.275.595,00

TOTALE N° 24927 per L. 180.951.008,35

Polizze perfezionate dal 1° gennajo

a tutto il 21 Dicembre 1914 N. 18586 per L. 135.185.355,72

Polizze perfezionate dal 1^o Dicembre

a tutto il 28 Dicembre 1914 " 121 " " 854.230,97

TOTALE N. 18707 per L. 137.041.297,69

Roma, 29 Dicembre 1914¹⁹¹IL CAPO DELL' UFFICIO
ASSUNZIONI RISCHI

ISTITUTO NAZIONALE DELLE ASSICURAZIONI

(Legge 4 Aprile 1912, n. 305)

DIREZIONE GENERALE - ROMA

**ASSUNZIONE RISCHI
ED EMISSIONE POLIZZE
(Ufficio V°)**

SITUAZIONE DEGLI AFFARI A TUTTO IL 4 GENNAIO 1915

Proposte presentate dal 1° gennaio				
a tutto il 28 DICEMBRE 1914	N.	28608	per	L. 212.623.886.76
Proposte presentate dal 1° DICEMBRE				
a tutto il 4 GENNAIO 1915	"	476	"	" 4.750.760.10
TOTALE	N.	29084	"	L. 217.414.646.86

Polizze emesse dal 1° gennaio				
a tutto il 28 DICEMBRE 1914	N°	84927	per	L. 160.951.608.35
Polizze emesse dal 1° DICEMBRE				
a tutto il 4 GENNAIO 1915	"	281	"	" 2.051.607.86
TOTALE	N°	85208	per	L. 163.002.616.21

Polizze perfezionate dal 1° gennaio				
a tutto il 28 DICEMBRE 1914	N.	18707	per	L. 137.041.297.69
Polizze perfezionate dal 1° DICEMBRE				
a tutto il 4 GENNAIO 1915	"	165	"	" 1.044.412.20
TOTALE	N.	18872	per	L. 138.085.709.89

Roma, 5 GENNAIO 1915 191

IL CAPO DELL'UFFICIO
ASSUNZIONI RISCHI

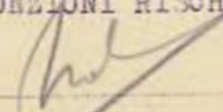

ISTITUTO NAZIONALE DELLE ASSICURAZIONI

(Legge 4 Aprile 1912, n. 305)

DIREZIONE GENERALE - ROMA

SITUAZIONE DEGLI AFFARI A SUPPO il II Gennaio 1915

PROPOSTE presentate dal 1° gennaio

a tutto il 4 Gennaio 1915	N° 29081 per	L. 217.414.648.86
Proposte presentate dal 5 Gennaio		
a tutto il II Gennaio 1915	" 522 "	" 3.955.021.38
TOTALE	N° 29603 per	L. 221.369.670.24

=====

POLIZZE emesse dal 1° gennaio

a tutto il 4 Gennaio 1915	N° 25188 per	L. 183.002.616.21
Polizze emesse dal 5 Gennaio		
a tutto il II Gennaio 1915	" 290 "	" 2.188.653.78
TOTALE	N° 25478 per	L. 185.191.269.99

=====

POLIZZE perfezionate dal 1° gennaio

a tutto il 4 Gennaio 1915	N° 18812 per	L. 138.085.709.89
Polizze perfezionate dal 5 Gennaio		
a tutto il II Gennaio 1915	" 216 "	" 1.313.828.43
TOTALE	N° 19028 per	L. 139.399.538.32

=====

Polizze emesse		L. 185.191.269.99
Polizze perfezionate	L. 139.399.538.32	
Polizze annullate	" 18.051.610.84	" 157.451.149.16
Polizze in corso di regolarizzazione		L. 27.740.120.83
Delle quali nei limiti stabiliti per perfezionamento		" 18.969.342.06
Residuo netto	L. 8.770.778.77	

=====

Roma, li 12 Gennaio 1915

IL CAPO UFFICIO



ISTITUTO NAZIONALE DELLE ASSICURAZIONI

(Legge 4 Aprile 1912, n. 305)

DIREZIONE GENERALE - ROMA

ESERCIZIO 1914

SITUAZIONE DEGLI AFFARI A TUTTO il 18 Gennaio 1915

PROPOSTE presentate dal 1° gennaio

a tutto il 31 Dicembre 1914	N° 29394	per	L. 219.894.502.36
Proposte presentate dal	"	"	"
----- tutto il -----	-----	-----	-----
TOTALE	N° 29394	per	L. 219.894.502.36

POLIZZE emesse dal 1° gennaio 1914

a tutto il 11 Gennaio 1915	N° 25478	per	L. 185.191.269.99
Polizze emesse dal 12 Gennaio	614.	"	5.126.670.00
a tutto il 18 Gennaio 1915	"	"	"
TOTALE	N° 26092	per	L. 190.317.939.99

POLIZZE perfezionate dal 1° gennaio 1914

a tutto il 11 Gennaio 1915	N° 19028	per	L. 139.399.538.32
Polizze perfezionate dal 12 Gennaio	334	"	2.525.978.86
a tutto il 18 Gennaio 1915	"	"	"
TOTALE	N° 19362	per	L. 141.925.517.18

Polizze emesse	L.	190.317.939.99
----------------	----	----------------

Polizze perfezionate	L.	141.925.517.18
----------------------	----	----------------

Polizze annullate	"	19.040.007.80	"	160.965.524.98
-------------------	---	---------------	---	----------------

Polizze in corso di regolarizzazione	L.	29.352.415.01
--------------------------------------	----	---------------

Delle quali nei limiti stabiliti per perfezionamento"	L.	18.504.295.76
---	----	---------------

Residue netto	L.	10.848.119.25
---------------	----	---------------

Roma, li 20 Gennaio 1915

IL CAPO UFFICIO



ISTITUTO NAZIONALE DELLE ASSICURAZIONI

(Legge 4 Aprile 1912, n. 305)

ASSUNZIONE RISCHI
ED EMISSIONE POLIZZE
(Ufficio V)

DIREZIONE GENERALE - ROMA

ESERCIZIO 1914

SITUAZIONE DEGLI AFFARI A TUTTO il 25 Gennaio 1915

PROPOSTE presentate dal 1° gennaio

a tutto il 31 Dicembre 1914 N° 29394 per L. 219.894.502.36

~~Proposte presentate dal~~~~1° Gennaio 1915~~

" " "

TOTALE N° 29394 per L. 219.894.502.36

POLIZZE emesse dal 1° gennaio 1914

a tutto il 18 Gennaio 1915 N° 26092 per L. 190.317.939.99

Polizze emesse dal 19 Gennaio

a tutto il 25 Gennaio 1915 " 139 " " L. 714.910.49

TOTALE N° 26231 per L. 192.032.850.48

POLIZZE perfezionate dal 1° gennaio 1914

a tutto il 18 Gennaio 1915 N° 19028 per L. 139.399.538.32

Polizze perfezionate dal 19 Gennaio

a tutto il 25 Gennaio 1915 " 875 " " L. 6.351.449.25

TOTALE N° 19903 per L. 145.750.987.57

Polizze emesse L. 192.032.850.48

Polizze perfezionate L. 145.750.987.57

Polizze annullate " 20.492.499.55 " 166.243.487.12

Polizze in corso di regolarizzazione L. 25.789.363.36

Delle quali nei limiti stabiliti per perfezionamento " 16.875.411.44

Residuo netto L. 8.913.951.92

Roma, li 26 Gennaio 1915

IL CAPO UFFICIO



ISTITUTO NAZIONALE DELLE ASSICURAZIONI

(Legge 4 Aprile 1912, n. 305)

DIREZIONE GENERALE - ROMA

**ASSUNZIONE RISCHI
ED EMISSIONE POLIZZE
Ufficio V7**

ESERCIZIO 1914SITUAZIONE DEGLI AFFARI A TUTTO IL 30 Gennaio 1915

PROPOSTE presentate dal 1° gennaio

a tutto il 31 Dicembre 1914	N° 29394	per	L. 219.694.502.36
Proposte presentate dal	"	"	"
a tutto il	"	"	"
TOTALE	N° 29394	per	L. 219.694.502.36

POLIZZE emesse dal 1° gennaio 1914

a tutto il 25 Gennaio 1915	N° 26231	per	L. 192.032.850.48
Polizze emesse dal 26 Gennaio			
a tutto il 30 Gennaio 1915	" 133	"	" 1.318.000.00
TOTALE	N° 26364	per	L. 193.350.850.48

POLIZZE perfezionate dal 1° gennaio 1914

a tutto il 25 Gennaio 1915	N° 19903	per	L. 145.750.987.57
Polizze perfezionate dal 26 Gennaio			
a tutto il 30 Gennaio 1915	" 395	"	" 2.961.986.25
TOTALE	N° 20298	per	L. 148.712.973.82

Polizze emesse			L. 193.350.850.48
----------------	--	--	-------------------

Polizze perfezionate	L. 148.712.973.82		
----------------------	-------------------	--	--

Polizze annullate	" 20.649.602.81	"	L. 169.362.576.63
-------------------	-----------------	---	-------------------

Polizze in corso di regolarizzazione			L. 23.968.273.65
--------------------------------------	--	--	------------------

Delle quali nei limiti stabiliti per perfezionamento			L. 15.016.362.94
--	--	--	------------------

Residuo netto	L. 8.971.890.91		
---------------	-----------------	--	--

Roma, li 1° febbraio 1915

IL CAPO UFFICIO



ISTITUTO NAZIONALE DELLE ASSICURAZIONI

(Legge 4 Aprile 1912, n. 305)

DIREZIONE GENERALE - ROMA

ESERCIZIO 1914

SITUAZIONE DEGLI AFFARI A GIURO ~~11~~ 8 FEBBRAIO 1915

PROPOSTE presentate dal 1° gennaio

a tutto il ~~31~~ DICEMBRE 1914 N° 29394 per L. 219.894.502.36

~~Proposte presentate dal~~

~~a tutto il~~ " " "

TOTALE N° 29394 per L. 219.894.502.36

POLIZZE emesse dal 1° gennaio 1914

a tutto il ~~30~~ Gennaio 1915 N° 26364 per L. 193.350.850.48

~~Polizze emesse dal~~

~~a tutto il~~ " " "

TOTALE N° 26364 per L. 193.350.850.48

POLIZZE perfezionate dal 1° gennaio 1914

a tutto il ~~30~~ Gennaio 1915 N° 20298 per L. 148.712.973.82

Polizze perfezionate dal 1° Febbraio

a tutto il ~~11~~ Febbraio 1915 " 489 " " 3.986.780.34

TOTALE N° 20787 per L. 152.699.754.16

Polizze emesse L. 193.350.850.48

Polizze perfezionate L. 152.699.754.16

Polizze annullate " 22.483.313.77 " 175.183.067.93

Polizze in corso di regolarizzazione L. 18.167.782.55

Delle quali nei limiti stabiliti per perfezionamento " 15.016.382.94

Residuo netto L. 3.151.399.61

Roma, 11⁹ Febbraio 1915

IL CAPO UFFICIO



ISTITUTO NAZIONALE DELLE ASSICURAZIONI

(Legge 4 Aprile 1912, n. 305)

DIREZIONE GENERALE - ROMA

**ASSUNZIONE RISCHI
ED EMISSIONE POLIZZE
(Ufficio V)**

SITUAZIONE DEGLI AFFARI A TUTTO IL **1° MARZO 1915**

PROPOSTE presentate dal 1° gennaio

a tutto il	22 FEBBRAIO 1915	N° 2.648	per	L. 20.761.517.41
Proposte presentate dal	23 FEBBRAIO	"	"	"
a tutto il	1° MARZO 1915	N° 462	"	L. 3.727.432.02
	TOTALE	N° 3.110	per	L. 24.488.949.43

POLIZZE emesse dal 1° gennaio

a tutto il	22 FEBBRAIO 1915	N° 1.700	per	L. 13.170.688.97
Polizze emesse dal	23 FEBBRAIO	"	"	"
a tutto il	1° MARZO 1915	N° 412	"	L. 3.155.895.34
	TOTALE	N° 2.112	per	L. 16.326.784.31

POLIZZE perfezionate dal 1° gennaio

a tutto il	22 FEBBRAIO 1915	N° 530	per	L. 4.931.815.00
Polizze perfezionate dal	23 FEBBRAIO	"	"	"
a tutto il	1° MARZO 1915	N° 132	"	L. 661.375.65
	TOTALE	N° 662	per	L. 5.593.190.65

Polizze emesse L. **16.326.784.31**

Polizze perfezionate L. **5.593.190.65**

Polizze annullate " **28.924.00** " **5.622.114.65**

Polizze in corso di regolarizzazione L. **10.704.669.66**

~~Polizze annullate, diritti stabiliti, polizze perfezionate~~

~~Residuo netto L.~~

Roma, li **2 MARZO 1915**

IL CAPO UFFICIO



Corporate Heritage & Historical Archive

ISTITUTO NAZIONALE DELLE ASSICURAZIONI

(Legge 4 Aprile 1912, n. 305)

DIREZIONE GENERALE - ROMA

**ASSUNZIONE RISCHI
ED EMISSIONE POLIZZE
(Ufficio V)**

SITUAZIONE DEGLI AFFARI A TUTTO il 8 Marzo 1915

PROPOSTE presentate dal 1° gennaio

a tutto il 1° MARZO 1915	N° 3110	per	L. 24.488.949.43
Proposte presentate dal 2 MARZO			
a tutto il 8 Marzo 1915	" 443 "	"	3.539.638.70
TOTALE	N° 3553	per	L. 28.028.588.13

POLIZZE emesse dal 1° gennaio

a tutto il 1° MARZO 1915	N° 2112	per	L. 16.326.784.31
Polizze emesse dal 2 MARZO			
a tutto il 8 MARZO 1915	" 380 "	"	2.780.447.32
TOTALE	N° 2492	per	L. 19.107.231.63

POLIZZE perfezionate dal 1° gennaio

a tutto il 1° MARZO 1915	N° 662	per	L. 5.593.190.65
Polizze perfezionate dal 2 MARZO			
a tutto il 8 MARZO 1915	" 311 "	"	2.476.418.00
TOTALE	N° 972	per	L. 8.069.608.65

Polizze emesse L. 19.107.231.63

Polizze perfezionate L. 8.069.608.65

Polizze annullate " 28.924.00 " 8.098.532.65

Polizze in corso di regolarizzazione L. 11.008.698.98

~~Polizze quali nei limiti stabiliti per perfezionamento~~

Residuo netto L.

Roma, li 9 MARZO 1915

IL CAPO UFFICIO



ISTITUTO NAZIONALE DELLE ASSICURAZIONI

(Legge 4 Aprile 1912, n. 305)

DIREZIONE GENERALE - ROMA

SITUAZIONE DEGLI AFFARI A TUTTO IL 22 MARZO 1915

PROPOSTE presentate dal 1 gennaio

a tutto il 15 MARZO 1915	N. 3975	per	L. 31.183.635.99
Proposte presentate dal 16 MARZO			
a tutto il 22 MARZO 1915	" 454	"	" 3.616.496.53
TOTALE	N. 4429	per	L. 34.800.132.52

=====

POLIZZE emesse dal 1 gennaio

a tutto il 15 MARZO 1915	N. 2828	per	L. 22.911.966.83
Polizze emesse dal 16 MARZO 1915			
a tutto il 22 MARZO 1915	" 396	"	" 2.920.515.95
TOTALE	N. 3224	per	L. 25.832.482.78

=====

POLIZZE perfezionate dal 1 gennaio

a tutto il 15 MARZO 1915	N. 1366	per	L. 11.203.804.35
Polizze perfezionate dal 16 MARZO 1915 363			
a tutto il 22 MARZO 1915	"	"	" 2.867.926.45
TOTALE	N. 1729	per	L. 14.071.730.80

=====

Polizze emesse L. 25.832.482.78

Polizze perfezionate L. 14.071.730.80

Polizze annullate " 197.622.00 " 14.269.382.80

Polizze in corso di regolarizzazione L. 11.563.179.98

~~Delle quali nei limiti stabiliti per perfezionamento~~ "=====

Residuo netto L.=====

Roma, li 23 MARZO 1915

IL CAPO UFFICIO



ISTITUTO NAZIONALE DELLE ASSICURAZIONI

(Legge 4 Aprile 1912, n. 305)

DIREZIONE GENERALE - ROMA

SITUAZIONE DEGLI AFFARI A TUTTO IL 29 MARZO 1915

PROPOSTE presentate dal 1 gennaio

a tutto il 22 MARZO 1915	N. 4429	per	L. 34.800.132.52
Proposte presentate dal 23			
a tutto il 29 MARZO 1915	" 442	"	" 3.081.562.10
TOTALE	N. 4871	per	L. 37.881.694.62

=====

POLIZZE emesse dal 1 gennaio

a tutto il 22 MARZO 1915	N. 3294	per	L. 25.832.482.78
Polizze emesse dal 23			
a tutto il 29 MARZO 1915	" 540	"	" 4.110.641.39
TOTALE	N. 3834	per	L. 29.943.124.17

=====

POLIZZE perfezionate dal 1 gennaio

a tutto il 22 MARZO 1915	N. 1729	per	L. 14.071.730.80
Polizze perfezionate dal 23			
a tutto il 29 MARZO 1915	" 309	"	" 2.574.582.00
TOTALE	N. 2.038	per	L. 16.646.312.80

=====

Polizze emesse L. 29.943.124.17

Polizze perfezionate L. 16.646.312.80

Polizze annullate " 263.966.00 " 16.910.278.80

Polizze in corso di regolarizzazione L. 13.032.845.37

~~Delle quali nei limiti stabiliti per perfezionamento " =====~~

~~Residuo netto L. =====~~

Roma, li 30 Marzo 1915

IL CAPO UFFICIO



ISTITUTO NAZIONALE DELLE ASSICURAZIONI

(Legge 4 Aprile 1912, n. 305)

DIREZIONE GENERALE - ROMA

**ASSUNZIONE RISCHI
ED EMISSIONE POLIZZE
(Ufficio V)**

SITUAZIONE DEGLI AFFARI A TUTTO IL 5 APRILE 1915

PROPOSTE presentate dal 1 gennaio

a tutto il 29 Marzo 1915 N. 4071 per L. 37.881.694.62

Proposte presentate dal 30 Marzo

a tutto il 5 Aprile 1915 " 875 " " 4.606.714.31

TOTALE N. 5744 per L. 42.488.408.93

=====

POLIZZE emesse dal 1 gennaio

a tutto il 29 Marzo 1915 N. 3834 per L. 29.943.124.17

Polizze emesse dal 30 Marzo

a tutto il 5 Aprile 1915 " 226 " " 1.577.996.20

TOTALE N. 4060 per L. 31.521.120.37

=====

POLIZZE perfezionate dal 1 gennaio

a tutto il 29 Marzo 1915 N. 2038 per L. 16.646.312.80

Polizze perfezionate dal 30 Marzo

a tutto il 5 Aprile 1915 " 136 " " 959.768.25

TOTALE N. 2174 per L. 17.606.081.05

=====

Polizze emesse L. 31.521.120.37

Polizze perfezionate L. 17.606.081.05

Polizze annullate " 454.956 " 18.061.037.05

Polizze in corso di regolarizzazione L. 13.460.083.32

Delle quali nei limiti stabiliti per perfezionamento " "

Residuo netto L. =====

Roma, li 6 Aprile 1915

IL CAPO UFFICIO

[Signature]



ISTITUTO NAZIONALE DELLE ASSICURAZIONI

(Legge 4 Aprile 1912, n. 305)

DIREZIONE GENERALE - ROMA

ASSUNZIONE RISCHI
ED EMISSIONE POLIZZE
(Ufficio V^o)

SITUAZIONE DEGLI AFFARI A TUTTO IL 12 Aprile 1915

PROPOSTE presentate dal 1 gennaio

a tutto il 5 Aprile 1915 N. 5744 per L. 42.488.408.93

Proposte presentate dal 6 Aprile

a tutto il 12 Aprile 1915 " 326 " " 2.458.604.55

TOTALE N. 6070 per L. 44.947.013.48

POLIZZE emesse dal 1 gennaio

a tutto il 5 Aprile 1915 N. 4060 per L. 31.521.120.37

Polizze emesse dal 5 Aprile 1915

a tutto il 12 Aprile 1915 " 473 " " 3.945.408.87

TOTALE N. 4533 per L. 35.466.529.24

POLIZZE perfezionate dal 1 gennaio

a tutto il 5 Aprile 1915 N. 2174 per L. 17.606.081.05

Polizze perfezionate dal 5 Aprile

a tutto il 12 Aprile 1915 " 443 " " 3.505.031.70

TOTALE N. 2617 per L. 21.111.112.75

Polizze emesse L. 35.466.529.24

Polizze perfezionate L. 21.111.112.75

Polizze annullate " 509/956. = " 21.621.068.75

Polizze in corso di regolarizzazione L. 13.845.460.49

~~Delo quali nei limiti stabiliti per perfezionamento~~ "

~~Residuo stabile~~ L. =====

Roma, li 13 Aprile 1915

IL CAPO UFFICIO



ISTITUTO NAZIONALE DELLE ASSICURAZIONI

(Legge 4 Aprile 1912, n. 305)

DIREZIONE GENERALE - ROMA

**ASSUNZIONE RISCHI
ED EMISSIONE POLIZZE
(Ufficio V^o)**

SITUAZIONE DEGLI AFFARI A TUTTO il 19 Aprile 1915

PROPOSTE presentate dal 1° gennaio

a tutto il 12 Aprile 1915 N° 6070 per L. 44.947.013.48

Proposte presentate dal 12 Aprile

a tutto il 19 Aprile 1915 " 500 " " 3.087.018.67

TOTALE N° 6570 per L. 48.034.032.15

POLIZZE emesse dal 1° gennaio

a tutto il 12 Aprile 1915 N° 4533 per L. 35.466.529.24

Polizze emesse dal 12 Aprile 1915

a tutto il 19 Aprile 1915 " 420 " " 2.965.098.84

TOTALE N° 4953 per L. 38.431.628.08

POLIZZE perfezionate dal 1° gennaio

a tutto il 12 Aprile 1915 N° 2617 per L. 21.111.112.75

Polizze perfezionate dal 12 Aprile

a tutto il 19 Aprile 1915 " 281 " " 2.002.436.65

TOTALE N° 2898 per L. 23.113.549.40

Polizze emesse L. 38.431.628.08

Polizze perfezionate L. 23.113.549.40

Polizze annullate " 576.728.88 " 23.690.278.28

Polizze in corso di regolarizzazione L. 14.741.349.80

L. _____

Roma, li 20 Aprile 1915

IL CAPO UFFICIO



ISTITUTO NAZIONALE DELLE ASSICURAZIONI

SITUAZIONE degli AFFARI a tutto il 30 APRILE 1915

Proposte presentate dal 1° Gennaio		
a tutto il 24 Aprile 1915	N° 6903	L. 50.444.897.49__
Proposte presentate dal 24 Aprile		
a tutto il 30 Aprile 1915	" 1206	" 4.234.067.45__
	<hr/>	<hr/>
	N° 8109	L. 54.678.964.94__
Proposte presentate dal 1° Gennaio a tutto il 30 Aprile 1914		
	" 12256	" 88.692.433.20__
	<hr/>	<hr/>
Differenza in meno	N° 4147	L. 34.013.468.26__

Polizze emesse dal 1° Gennaio		
a tutto il 24 Aprile 1915	N° 5295	L. 41.280.206.18__
Polizze emesse dal 24 Aprile		
a tutto il 30 Aprile 1915	" 318	" 1.898.981.82__
	<hr/>	<hr/>
	N° 5613	L. 43.179.188.00__
Polizze emesse dal 1° Gennaio a tutto il 30 Aprile 1914		
	" 9152	" 63.311.712.00__
	<hr/>	<hr/>
Differenza in meno	N° 3539	L. 20.132.524.00__

Polizze perfezionate dal 1° Gennaio a tutto il 24 Aprile 1915		
	N° 3081	L. 24.739.163.40__
Polizze perfezionate dal 24 Aprile a tutto il 30 Aprile 1915		
	" 307	" 2.521.478.10__
	<hr/>	<hr/>
	N° 3388	L. 27.260.641.50__
Polizze perfezionate dal 1° Gennaio a tutto il 30 Aprile 1914		
	" 4762	" 36.315.461.00__
	<hr/>	<hr/>
Differenza in meno	N° 1374	L. 9.054.819.50__

Polizze annullate dal 1° Gen- naio a tutto il 24 Aprile 1915	N° 66	L. 675.728.88__
Polizze annullate dal 24 Aprile a tutto il 30 Aprile 1915	" 8	" 52.000.00__
	<hr/>	<hr/>
	N° 74	L. 727.728.88__
Polizze annullate dal 1° Gen- naio a tutto il 30 Aprile 1914	" 109	" 970.446.30__
	<hr/>	<hr/>
Differenza in meno	N° 35	L. 242.717.42__

Polizze in corso di regolariz- sazione	N° 2151	L. 15.190.817.62__
---	---------	--------------------

IL CAPO DELL'UFFICIO

Assunzione Rischì

Situazione degli affari a tutto il 20 Maggio 1915

Proposte presentate dal 1° Gennaio a tutto il 14 Maggio 1915	N. 8960__	L. 62.141.505.20__
Proposte presentate dal 15 Maggio a tutto il 20 Maggio 1915	" 249__	" 1.648.383.94__
Proposte presentate dal 1° Gennaio a tutto il 20 Maggio 1914	N. 9209__	L. 65.789.889.14__
	" 13632__	" 100.570.689.47__
Differenza in meno	N. 4423__	L. 36.580.600.33__

Polizze emesse dal 1° Gennaio a tutto il 14 Maggio 1915	N. 6531__	L. 49.552.735.84__
Polizze emesse dal 15 Maggio a tutto il 20 Maggio 1915	" 425__	" 2.568.162.45__
Polizze emesse dal 1° Gennaio a tutto il 20 Maggio 1914	N. 6756__	L. 52.120.898.29__
	" 11162__	" 78.928.021.00__
Differenza in meno	N. 4406__	L. 26.807.122.71__

Polizze perfezionate dal 1° Gennaio a tutto il 14 Maggio 1915	N. 4052__	L. 32.551.783.09__
Polizze perfezionate dal 15 Maggio a tutto il 20 Maggio 1915	" 511__	" 2.662.075.85__
Polizze perfezionate dal 1° Gennaio a tutto il 20 Maggio 1914	N. 4363__	L. 35.213.859.54__
	" 6356__	" 47.496.805.36__
Differenza in meno	N. 1993__	L. 12.282.945.82__

Polizze annullate dal 1° Gennaio

a tutto il 14 Maggio 1915 N. 88 L. 820.596.88

Polizze annullate dal 15 Maggio

a tutto il 20 Maggio 1915 " 6 " 33.355.60

N. 94 L. 853.952.48

Polizze annullate dal 1° Gennaio

a tutto il 20 Maggio 1914 " 204 " 1.705.500.27

Differenza in meno N. 110 L. 851.555.79

Polizze in corso di regolarizzazione
delle quali restituite dalle Agenzie
o tenute in sospeso per eventuale ri-
chiesta di perfezionamento N. 2899 L. 16.053.086.27

" 125 " 843.172.00

Polizze giacenti presso le Agenzie

Generali N. 2174 L. 15.209.914.27

ROMA, li 22 Maggio 1915

IL CAPO UFFICIO

ISTITUTO NAZIONALE DELLE ASSICURAZIONI

=====

SITUAZIONE degli affari a tutto il 31 Maggio 1915

PROPOSTE PRESENTATE dal 1° Gennaio		
a tutto il 20 Maggio 1915	N° 9209	L. 63.789.889.14
PROPOSTE PRESENTATE dal 20 Maggio		
a tutto il 31 Maggio 1915	" 855	" 7.105.234.77
PROPOSTE PRESENTATE dal 1° Gennaio	" 10064	" 70.895.123.91
a tutto il 31 Maggio 1914	N. 14746	L. 108.981.415.39
	=====	=====
Differenza in meno	" 4682	" 38.086.291.48

=====

POLIZZE EMESSE dal 1° Gennaio		
a tutto il 20 Maggio 1915	N° 6756	L. 52.120.898.29
POLIZZE EMESSE dal 20 Maggio		
a tutto il 31 Maggio 1915	" 668	" 5.674.007.87
	N° 7424	L. 57.794.906.16
POLIZZE EMESSE dal 1° Gennaio		
a tutto il 31 Maggio 1914	" 11954	" 85.573.736.16
	=====	=====
Differenza in meno	" 4530	" 27.778.830.00

=====

POLIZZE PERFEZIONATE dal 1° gennaio		
a tutto il 20 Maggio 1915	N. 4363	L. 35.213.859.54
POLIZZE PERFEZIONATE dal 20 Maggio		
a tutto il 31 Maggio 1915	" 350	" 3.022.462.14
	N. 4713	L. 38.236.321.68
POLIZZE PERFEZIONATE dal 1° gennaio		
a tutto il 31 Maggio 1914	" 7111	" 52.800.932.54
	=====	=====
Differenza in meno	N° 2398	L. 14.564.610.86

POLIZZE ANNULLATE dal 1° gennaio

a tutto il 20 Maggio 1915

N. 94 L. 853.952.48

POLIZZE ANNULLATE dal 20 Maggio

a tutto il 31 Maggio 1915

" 38 " 269.066.00

N. 132 L. 1.123.018.48

POLIZZE ANNULLATE dal 1° gennaio

a tutto il 31 Maggio 1914

" 242 " 1.985.501.87

Differenza in meno N. 110 L. 862.483.39

=====

POLIZZE IN CORSO DI REGOLARIZZAZIONE
delle quali restituite dalle Agenzie
e tenute in sospenso per eventuale ri-
chiesta di perfezionamento.

N. 2579 L. 18.435.566.00

" 155 " 1.158.322.00

POLIZZE GIACENTI presso le AGENZIE

Generali

N. 2424 L. 17.772.244.00

=====

IL CAPO UFFICIO

ROMA, 11 7 Giugno 1915



ISTITUTO NAZIONALE DELLE ASSICURAZIONI

(Legge 4 Aprile 1912, n. 305)

DIREZIONE GENERALE - ROMA

--- SITUAZIONE DEGLI AFFARI A TUTTO IL 10 GIUGNO 1915 ---

Proposte presentate dal 1° Gennaio a tutto il 31 Maggio 1915	N. 10.064	L. 70.895.123.91
Proposte presentate dal 1° Giugno a tutto il 10 Giugno 1915	" 391	" 3.568.274.30
	<hr/>	<hr/>
Proposte presentate dal 1° Gennaio a tutto il 10 Giugno 1914	N. 10.455	L. 74.463.398.21
	" 15.606	" 104.517.679.07
	<hr/>	<hr/>
Differenza in meno	N. 5.151	L. 30.054.280.86

Polizze emesse dal 1° Gennaio a tutto il 31 Maggio 1915	N. 7.424	L. 57.794.906.16
Polizze emesse dal 1° Giugno a tutto il 10 Giugno 1915	" 1.508	" 5.804.542.03
	<hr/>	<hr/>
Polizze emesse dal 1° Gennaio a tutto il 10 Giugno 1914	N. 8.932	L. 63.599.448.19
	" 12.832	" 91.556.072.00
	<hr/>	<hr/>
Differenza in meno	N. 3.900	L. 27.956.623.81

Polizze perfezionate dal 1° Gennaio a tutto il 31 Maggio 1915	N. 4.713	L. 38.236.321.68
Polizze perfezionate dal 1° Giugno a tutto il 10 Giugno 1915	" 561	" 4.349.871.29
	<hr/>	<hr/>
Polizze perfezionate dal 1° Gennaio a tutto il 10 Giugno 1914	N. 5.274	L. 42.586.192.97
	" 7.916	" 59.422.572.02
	<hr/>	<hr/>
Differenza in meno	N. 2.642	L. 16.836.379.05

ISTITUTO NAZIONALE DELLE ASSICURAZIONI

DIREZIONE GENERALE - ROMA

Polizze annullate dal 1° Gennaio a tutto il 31 Maggio 1915	N. 132	L. 1.123.018.48
Polizze annullate dal 1° Giugno a tutto il 10 Giugno 1915	" 33	" 501.091.00
	<hr/>	<hr/>
	N. 165	L. 1.624.109.48
Polizze annullate dal 1° Gennaio a tutto il 10 Giugno 1914	" 287	" 2.258.137.77
	<hr/>	<hr/>
Differenza in meno	N. 122	L. 634.028.29

Polizze in corso di regolarizzazione delle quali restituite dalle Agenzie e tenute in sospeso per eventuale ri- chieste di perfezionamento	N. -----	L. -----
	" 158	L. 1.205.222. _

ASSUNZIONE RISCHI

IL CAPO UFFICIO

[Handwritten signature]



ASSUNZIONE RISCHI
ED EMISSIONE POLIZZE
(Ufficio V°)

100
8

ISTITUTO NAZIONALE ASSICURAZIONI

SITUAZIONE DEGLI AFFARI A TUTTO IL 20 GIUGNO 1915

Proposte presentate dal 1° Gennaio

a tutto il 16 Giugno 1915 N. 10.669 L. 76.436.969.63

Proposte presentate dal 17 Giugno

a tutto il 21 Giugno 1915 " 186 L. 1.433.129.70

Proposte presentate dal 1° Gennaio N. 10.755 L. 77.870.099.33

a tutto il 21 Giugno 1914 " 16.491 L. 121.315.596.55

Differenza in meno N. 5.636 L. 43.445.497.22

Polizze emesse dal 1° Gennaio

a tutto il 16 Giugno 1915 N. 9323 L. 66.814.051.92

Polizze emesse dal 17 Giugno

a tutto il 21 Giugno 1915 " 171 L. 1.267.497.30

Polizze emesse dal 1° Gennaio N. 9494 L. 68.081.549.22

a tutto il 21 Giugno 1914 " 13675 L. 97.109.416.00

Differenza in meno N. 4181 L. 29.027.866.78

Polizze perfezionate dal 1° Gennaio

a tutto il 16 Giugno 1915 N. 5465 L. 43.839.717.07

Polizze perfezionate dal 17 Giugno

a tutto il 21 Giugno 1915 " 210 L. 1.666.754.40

Polizze perfezionate dal 1° Gennaio N. 5675 L. 45.506.471.47

a tutto il 21 Giugno 1914 " 8696 L. 64.452.460.81

Differenza in meno N. 3021 L. 18.945.989.34



Polizze annullate dal 1° Gennaio

a tutto il 16 Giugno 1915 N. 171 L. 1.722.273.48

Polizze annullate dal 17 Giugno

a tutto il 21 Giugno 1915 " 46 " 263.480.72

N. 217 L. 1.985.154.20

Polizze annullate dal 1° Gennaio

a tutto il 21 Giugno 1914 " 328 " 2.709.462.74

Differenza in meno N. III L. 723.708.54

=====

Polizze in corso di regolarizzazione delle quali restituite dalla Agenzie e tenute in sospeso per eventuale richiesta di perfezionamento N. 3602 L. 20.589.323.55
" 222 " 5.405.032.00

Polizze giacenti presso le Agenzia

Generali N. 3380 L. 15.184.291.55

IL CAPO UFFICIO

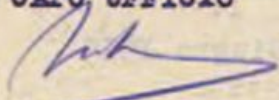

ROMA, li 23 Giugno 1915



ISTITUTO NAZIONALE DELLE ASSICURAZIONI

(Legge 4 Aprile 1912, n. 305)

DIREZIONE GENERALE - ROMA

**SEZIONE RISCHI
EMISSIONE POLIZZE
(Ufficio V)**

SITUAZIONE DEGLI AFFARI A TUTTO IL 30/6 - 1915

Proposte presentate dal 1° Gennaio

a tutto il 28 Giugno 1915 N. 11.204 L. 80.336.327.70

Proposte presentate dal 29 Giugno

a tutto il 30 Giugno 1915..... " 100 " 1.093.616.12

N. 11.304 L. 81.429.943.82

Proposte presentate dal 1° Gennaio

a tutto il 30 Giugno 1914..... " 17.340 " 127.858.906.25

Differenza in meno N. 6.036 L. 46.428.962.43

Polizze emesse dal 1° Gennaio

a tutto il 28 Giugno 1915 N. 9.802 L. 70.574.316.52

Polizze emesse dal 29 Giugno

a tutto il 30 Giugno 1915 " 70 " 498.435.00

N. 9.872 L. 71.072.751.52

Polizze emesse dal 1° Gennaio

a tutto il 30 Giugno 1914..... " 14.413 " 103.613.763.00

Differenza in meno N. 4.541 L. 32.541.011.48

Polizze perfezionate dal 1° Gennaio

a tutto il 28 Giugno 1915 N. 5.939 L. 47.553.187.86

Polizze perfezionate dal 29 Giugno

a tutto il 30 Giugno 1915..... " 342 " 2.816.103.77

N. 6.281 L. 50.369.291.63

Polizze perfezionate dal 1° Gennaio

a tutto il 30 Giugno 1914..... " 9.584 " 70.491.448.93

Differenza in meno N. 3.303 L. 20.122.157.30

DIREZIONE GENERALE - ROMA

Polizze annullate dal 1° Gennaio		
a tutto il 28 Giugno 1915	N. 217	L. 1.985.754.20
Polizze annullate dal 29 Giugno		
a tutto il 30 Giugno 1915.....		" 64	" 286.821.00
		<u>N. 281</u>	<u>L. 2.272.575.20</u>
Polizze annullate dal 1° Gennaio		
a tutto il 30 Giugno 1914	" 328	" 2.709.462.74
		<u>N. 47</u>	<u>L. 436.887.54</u>

Polizze in corso di regolarizzazione delle quali restituite dalle Agenzie e tenute in sospenso per eventuale ri- chiesta di perfezionamento.....		N. 3.872	L. 23.412.922.63
		" 154	" 2.096.732.00

Polizze giacenti presso le Agenzie			
Generali		N. 3.718	L. 21.316.190.63

IL CAPO UFFICIO

[Handwritten signature]

Roma, li 8 Luglio 1915



ISTITUTO NAZIONALE DELLE ASSICURAZIONI

(Legge 4 Aprile 1912, n. 305)

DIREZIONE GENERALE - ROMA

ASSUNZIONE RISCHI
ED EMISSIONE POLIZZE
(Ufficio V)

SITUAZIONE DEGLI AFFARI A TUTTO IL 10 LUGLIO 1915

Proposte presentate dal 1° Gennaio		
a tutto il 30 Giugno 1915	N. 11.304	L. 81.429.943.82
Proposte presentate dal 1° Luglio		
a tutto il 10 Luglio 1915	" 353	" 2.527.381.74
	<u>N. 11.657</u>	<u>L. 83.957.325.56</u>
Proposte presentate dal 1° Gennaio		
a tutto il 10 Luglio 1914	N. 18.415	L. 136.059.902.20
	<u>N. 6.758</u>	<u>L. 52.102.576.64</u>

Polizze emesse dal 1° Gennaio		
a tutto il 30 Giugno 1915	N. 9.872	L. 71.072.751.52
Polizze emesse dal 1° Luglio		
a tutto il 10 Luglio 1915	" 352	" 3.035.899.80
	<u>N. 10.224</u>	<u>L. 74.108.651.32</u>
Polizze emesse dal 1° Gennaio		
a tutto il 10 Luglio 1914	N. 15.364	L. 110.543.087.00
	<u>N. 5.140</u>	<u>L. 36.434.435.68</u>

./.

Polizze perfezionate dal 1° Gennaio a tutto il 30 Giugno 1915	N. 6.281	L. 50.369.291.63
Polizze perfezionate dal 1° Luglio a tutto il 10 Luglio 1915	" 533	" 3.997.725.90
	<hr/>	<hr/>
	N. 6.814	L. 54.367.017.53
Polizze perfezionate dal 1° Gennaio a tutto il 10 Luglio 1914	" 10.409	" 76.056.943.82
	<hr/>	<hr/>
Differenza in meno	N. 3.595	L. 21.689.926.29

Polizze annullate dal 1° Gennaio a tutto il 30 Giugno 1915	N. 281	L. 2.272.575.20
Polizze annullate dal 1° Luglio a tutto il 10 Luglio 1915	" 49	" 352.551.00
	<hr/>	<hr/>
	N. 330	L. 2.317.317.21
Polizze annullate dal 1° Gennaio a tutto il 10 Luglio 1915	" 610	" 4.942.443.41
	<hr/>	<hr/>
Differenza in meno	N. 280	L. 2.317.317.21

Polizze in corso di regolarizzazione delle quali restituite dalle Agenzie e tenute in sospenso per eventuale ri- chiesta di perfezionamento	N. 3.080	L. 17.116.507.59
	" 251	" 2.419.937.60
	<hr/>	<hr/>
Polizze giacenti presso le Agenzie Generali	N. 2.829	L. 14.696.569.99

ROMA, 11 15 Luglio 1915

IL CAPO UFFICIO



ACCUNZIONE RISCHI
ED EMISSIONE POLIZZE
(Ufficio V)

ISTITUTO NAZIONALE DELLE ASSICURAZIONI

Situazione degli affari a tutto il 20 Luglio 1915

Proposte presentate dal 1° Gennaio a tutto il 10 Luglio 1915	N. 11.657	L. 83.957.325.56
Proposte presentate dal 10 Luglio a tutto il 20 Luglio 1915	" 364	" 2.605.886.69
	<hr/>	<hr/>
	N. 12.021	L. 86.563.212.25
Proposte presentate dal 1° Gennaio a tutto il 20 Luglio 1914	" 19.324	" 141.901.485.86
	<hr/>	<hr/>
Differenza in meno	N. 7.303	L. 55.358.273.61

Polizze emesse dal 1° Gennaio a tutto il 10 Luglio 1915	N. 10.224	L. 74.108.651.32
Polizze emesse dall'11 Luglio a tutto il 20 Luglio 1915	" 369	" 2.318.483.57
	<hr/>	<hr/>
	N. 10.593	L. 76.427.134.89
Polizze emesse dal 1° Gennaio a tutto il 20 Luglio 1914	" 15.917	" 114.480.725.00
	<hr/>	<hr/>
Differenza in meno	N. 5.324	L. 38.053.590.11



Polizze perfezionate dal 1° Gennaio a tutto il 10 Luglio 1915	N. 6.814	L. 54.367.017.53
Polizze perfezionate dall'II Luglio a tutto il 20 Luglio 1915	" 281	" 2.378.699.28
	<hr/> N. 7.095	<hr/> L. 56.745.716.81
Polizze perfezionate dal 1° Gennaio a tutto il 20 Luglio 1914	" 10.955	" 80.377.188.46
	<hr/> N. 3.860	<hr/> L. 23.631.471.65

Polizze annullate dal 1° Gennaio a tutto il 10 Luglio 1915	N. 330	L. 2.625.126.20
Polizze annullate dall'II Luglio a tutto il 20 Luglio 1915	" 74	" 793.930.20
	<hr/> N. 404	<hr/> L. 3.419.056.40
Polizze annullate dal 1° Gennaio a tutto il 20 Luglio 1914	" 643	" 5.112.367.21
	<hr/> N. 239	<hr/> L. 1.693.310.81

Polizze in corso di regolarizzazione delle quali restituite dalle Agenzie Generali e tenute in sospenso per e- ventuale richiesta di perfezionamento	N. 3.094 " 225	L. 16.262.361.68 " 1.229.880.24
Polizze giacenti presso le Agenzie Generali	<hr/> N. 2.869	<hr/> L. 15.032.481.44

ROMA, li 22 Luglio 1915

IL CAPO UFFICIO

[Handwritten signature]



ASSUNZIONE RISCHI
ED EMISSIONE POLIZZE
(Ufficio V)

SITUAZIONE DEGLI AFFARI A TUTTO IL 31 LUGLIO 1915

Proposte presentate dal 1° Gennaio		
a tutto il 26 Luglio 1915.....	N. 12.217	L. 87.982.474.25
Proposte presentate dal 27 Luglio		
a tutto il 31 Luglio 1915	" 312	" 2.442.984.90
	<u>N. 12.529</u>	<u>L. 90.425.459.15</u>
Proposte presentate dal 1° Gennaio		
a tutto il 31 Luglio 1914.....	" 20.600	" 150.813.503.04
	<u>N. 8.071</u>	<u>L. 60.388.043.89</u>
Differenza in meno		
<hr/>		
Polizze emesse dal 1° Gennaio		
a tutto il 26 Luglio 1915.....	N. 10.743	L. 77.413.108.39
Polizze emesse dal 27 Luglio		
a tutto il 31 Luglio 1915.....	" 147	" 1.214.487.14
	<u>N. 10.890</u>	<u>L. 78.627.595.53</u>
Polizze emesse dal 1° Gennaio		
a tutto il 31 Luglio 1914.....	" 16.771	" 120.982.133.00
	<u>N. 5.881</u>	<u>L. 42.354.537.47</u>
Differenza in meno		

Polizze perfezionate dal 1° Gennaio

a tutto il 26 Luglio 1915.....N. 8.049 L. 58.603.478.86

Polizze perfezionate dal 27 Luglio

a tutto il 31 Luglio 1915....." 208 " 1.357.028.44

N. 8.257

L. 59.960.507.30

Polizze perfezionate dal 1° Gennaio

a tutto il 31 Luglio 1914.....N. 11.737 L. 86.484.675.18

Differenza in meno

N. 3.480

L. 26.524.167.88

Polizze annullate dal 1° Gennaio

a tutto il 26 Luglio 1915..... N. 404 L. 3.419.056.40

Polizze annullate dal 27 Luglio

a tutto il 31 Luglio 1915....." 73 " 789.896.00

N. 477

L. 4.208.952.40

Polizze annullate dal 1° Gennaio

a tutto il 30 Luglio 1914....." 895 " 6.448.701.19

Differenza in meno

N. 418

L. 6.239.748.79

Polizze in corso di regolarizzazione N. 2.156 L. 14.458.135.83

delle quali restituite dalle Agenzie
e tenute in sospenso per eventuale ri-
chieste di perfezionamento....."

287

" 2.217.638.64

Polizze giacenti presso le Agenzie

Generali.....N. 1.869 L. 12.240.497.19

ROMA, li 3 Agosto 1915

IL CAPO UFFICIO



ISTITUTO NAZIONALE DELLE ASSICURAZIONI

DIREZIONE GENERALE - ROMA

ASSUNZIONE RISCHI
ED EMISSIONE POLIZZE
(Ufficio V)

SERVIZIO ASSUNZIONE RISCHI

Situazione decadale degli affari a tutto il 10 Agosto 1915

MOVIMENTO PROPOSTE.

Proposte presentate dal 1° Gennaio

a tutto il 31 = 7 = 1915 N.° 12.529 L. 90.425.459.15

Proposte presentate dal 1 = 8

a tutto il 10 = 8 = 1915 » 271 » 1.836.981.52

Proposte presentate dal 1° Gennaio

N.° 12.800 L. 92.262.440.67

a tutto il 10 = 8 = 1914 » 21.167 » 155.334.160.56

Differenza in meno 8.367 63.071.719.89

EMISSIONE POLIZZE.

Polizze emesse dal 1° Gennaio

a tutto il 30 Luglio 1915 N.° 10.890 L. 78.627.595.53

Polizze emesse dal 31 Luglio 1915

a tutto il 10 Agosto 1915 » 268 » 2.200.212.86

Polizze emesse dal 1° Gennaio

N.° 11.158 L. 80.827.808.39

a tutto il 10 Agosto 1914 » 17.428 » 125.759.158 =

Differenza in meno 6.270 44.931.349.61

PERFEZIONAMENTI.

Polizze perfezionate dal 1° Gennaio

a tutto il 30 Luglio 1915 N.° 8.257 L. 59.960.507.30

Polizze perfezionate dal 31 Luglio 1915

a tutto il 10 Agosto 1915 » 448 » 2.982.861.68

Polizze perfezionate dal 1° Gennaio

N.° 8.705 L. 62.943.368.98

a tutto il 10 Agosto 1914

» 12.276 » 90.604.436.99

Differenza in meno N.° 3.571 L. 27.661.068.01

ANNULLAZIONI.

Polizze annullate dal 1° Gennaio

a tutto il 30 Luglio 1915 N.° 477 L. 4.208.952.40

Polizze annullate dal 31 Luglio 1915

a tutto il 10 Agosto 1915 » 53 » 422.028.80

Polizze annullate dal 1° Gennaio

N.° 530 L. 4.630.981.20

a tutto il 10 Agosto 1914

» 895 » 6.448.701.19

Differenza in meno N.° 365 L. 1.817.719.99

Polizze in corso di regolarizzazione delle quali restituite dalle Agenzie e tenute in sospenso per eventuale richiesta di perfezionamento

N.° 1.923 L. 13.253.458.21

» 284 » 2.002.073.44

Polizze giacenti presso le Agenzie generali.

N.° 1.639 L. 11.251.384.77

IL CAPO UFFICIO

[Signature]
GENERALI

ISTITUTO NAZIONALE DELLE ASSICURAZIONI

DIREZIONE GENERALE - ROMA

ASSUNZIONE RISCHI
ED EMISSIONE POLIZZE
(Quincio V)

SERVIZIO ASSUNZIONE RISCHI

Situazione ^{quindicinale} ~~decadale~~ degli affari a tutto il 31 Agosto 1915

MOVIMENTO PROPOSTE.

Proposte presentate dal 1° Gennaio

a tutto il 27 Agosto 1915 N.° 13.483 L. 96.313.882.57

Proposte presentate dal 28

a tutto il 31 Agosto 1915 » 304 » 2.280.289.82

Proposte presentate dal 1° Gennaio

a tutto il 31 Agosto 1914 N.° 13.787 L. 98.594.172.39

Differenza in meno N. 8.529 L. 64.831.671.51

EMISSIONE POLIZZE.

Polizze emesse dal 1° Gennaio

a tutto il 27 Agosto 1915 N.° 11.877 L. 85.235.408.74

Polizze emesse dal 28

a tutto il 31 Agosto 1915 » 107 » 590.653.26

Polizze emesse dal 1° Gennaio

a tutto il 31 Agosto 1914 N.° 11.984 L. 85.826.062.00

Differenza in meno N. 6.782 L. 48.328.370.00

PERFEZIONAMENTI.

Polizze perfezionate dal 1° Gennaio

a tutto il 27 Agosto 1915 N.° 9.286 L. 66.808.203.13

Polizze perfezionate dal 28

a tutto il 31 Agosto 1915 » 199 » 1.258.482.97

Polizze perfezionate dal 1° Gennaio

a tutto il 31 Agosto 1914 N.° 9.485 L. 68.066.686.10

Differenza in meno » 13.414 » 98.075.970.30

N.° 3.929 L. 30.009.284.20

ANNULLAZIONI.

Polizze annullate dal 1° Gennaio

a tutto il 27 Agosto 1915 N.° 587 L. 5.241.956.80

Polizze annullate dal 28

a tutto il 31 Agosto 1915 » 77 » 579.829.02

Polizze annullate dal 1° Gennaio

a tutto il 31 Agosto 1914 N.° 664 L. 5.821.785.82

Differenza in meno » 1.120 » 7.832.256.41

N.° 456 L. 2.010.470.59

Polizze in corso di regolarizzazione delle quali restituite dalle Agenzie e tenute in sospenso per eventuale richiesta di perfezionamento

N.° 1.835 L. 11.937.590.08

» 282 » 1.862.481.84

Polizze giacenti presso le Agenzie generali

N.° 1.553 L. 10.075.108.24

IL CAPO UFFICIO

[Handwritten signature]



ISTITUTO NAZIONALE DELLE ASSICURAZIONI

DIREZIONE GENERALE - ROMA

SERVIZIO ASSUNZIONE RISCHI

QUINDICINALE

Situazione ~~decadale~~ degli affari a tutto il 15 Settembre 1915

MOVIMENTO PROPOSTE.

Proposte presentate dal 1° Gennaio

a tutto il 10 Settem. 1915 N.° 14.243 L. 100.527.091.56

Proposte presentate dal 1° II Settem.

a tutto il 15 Settem. 1915 » 120 » 791.401.40

Proposte presentate dal 1° Gennaio

a tutto il 15 Settem. 1914 N.° 14.363 L. 101.318.492.96

Differenza in meno 8.426 65.664.150.63

EMISSIONE POLIZZE.

Polizze emesse dal 1° Gennaio

a tutto il 10 Settem. 1915 N.° 12.410 L. 88.713.432.43

Polizze emesse dal 1° II Settem.

a tutto il 15 Settem. 1915 » 119 » 839.410.51

Polizze emesse dal 1° Gennaio

a tutto il 15 Settem. 1914 N.° 12.529 L. 89.552.842.94

Differenza in meno 7.257 51.499.314.06

PERFEZIONAMENTI.

Polizze perfezionate dal 1° Gennaio

a tutto il 10 Settem. 1915

N.° 9.732 L. 69.487.495.40

Polizze perfezionate dal 1° II Sett.

a tutto il 15 Settem. 1915

> 285 > 1.730.060.42

Polizze perfezionate dal 1° Gennaio

a tutto il 15 Settem. 1914

N.° 10.017 L. 71.217.555.82

> 14.378 > 104.222.868.30

Differenza in meno

N.° 4.361 L. 33.005.312.48

ANNULLAZIONI.

Polizze annullate dal 1° Gennaio

a tutto il 10 Settem. 1915

N.° 758 L. 6.334.761.22

Polizze annullate dal 1° II Settem.

a tutto il 15 Settem. 1915

> 2 > 20.000.==

Polizze annullate dal 1° Gennaio

a tutto il 15 Settem. 1914

N.° 760 L. 6.354.761.22

> 1.315 > 9.056.818.69

Differenza in meno

N.° 555 L. 2.702.057.47

Polizze in corso di regolarizzazione
delle quali restituite dalle Agenzie e te-
nute in sospenso per eventuale richiesta di
perfezionamento

N.° 1.752 L. 11.980.525.90

> 109 > 696.324.44

Polizze giacenti presso le Agenzie ge-
nerali

N.° 1.643 L. 11.284.201.46

IL CAPO UFFICIO

ISTITUTO NAZIONALE DELLE ASSICURAZIONI

DIREZIONE GENERALE - ROMA

ASSUNZIONE RISCHI
ED EMISSIONE POLIZZE
(Ufficio V°)

SERVIZIO ASSUNZIONE RISCHI

Situazione ~~decennale~~ degli affari a tutto **30 Settembre** 1915

MOVIMENTO PROPOSTE.

Proposte presentate dal 1° Gennaio

a tutto il **21 Settembre 1915** N.° **14.527** L. **102.518.833.55**

Proposte presentate dal **22 Settembre**

a tutto il **30 Settembre 1915** » 316 » 2.790.704.85

Proposte presentate dal 1° Gennaio

a tutto il **30 Settembre 1914** N.° **14.843** L. **105.309.538.40**
» 23.388 » 171.905.984.54

Differenza in meno N.° **8.545** L. **66.596.446.14**

EMISSIONE POLIZZE.

Polizze emesse dal 1° Gennaio

a tutto il **21 Settembre 1915** N.° **12.697** L. **90.828.120.65**

Polizze emesse dal **22 Settembre**

a tutto il **30 Settembre 1915** » 319 » 1.812.407.35

Polizze emesse dal 1° Gennaio

a tutto il **30 Settembre 1914** N.° **13.016** L. **92.640.528.00**
» 20.466 » 146.171.833.00

Differenza in meno N.° **7.450** L. **53.531.305.00**

PERFEZIONAMENTI.

Polizze perfezionate dal 1° Gennaio

a tutto il 21 Settembre 1915 N.° 10.211 L. 72.445.054.02

Polizze perfezionate dal 22 Settembre

a tutto il 30 Settembre 1915 » 246 » 1.720.241.45

Polizze perfezionate dal 1° Gennaio

N.° 10.457 L. 74.165.295.47

a tutto il 30 Settembre 1914 » 15.269 » 109.988.080.24

Differenza in meno N.° 4.812 L. 35.822.784.77

ANNULLAZIONI.

Polizze annullate dal 1° Gennaio

a tutto il 21 Settembre 1915 N.° 760 L. 6.354.761.22

Polizze annullate dal 22 Settembre

a tutto il 30 Settembre 1915 » 154 » 1.077.428.64

Polizze annullate dal 1° Gennaio

N.° 914 L. 7.432.189.86

a tutto il 30 Settembre 1914 » 1.440 » 9.890.577.69

Differenza in meno N.° 526 L. 2.458.387.83

Polizze in corso di regolarizzazione delle quali restituite dalle Agenzie e tenute in sospenso per eccezionale richiesta di perfezionamento

N.° 1.045 L. 11.043.042.67

» 159 » 1.089.136.00

Polizze giacenti presso le Agenzie generali

N.° 1.486 L. 9.953.906.67

IL CAPO UFFICIO

[Handwritten signature]



ISTITUTO NAZIONALE DELLE ASSICURAZIONI

DIREZIONE GENERALE - ROMA

ASSUNZIONE RISCHI
ED EMISSIONE POLIZZE
(Ufficio 17)

SERVIZIO ASSUNZIONE RISCHI

QUINDICINALE

Situazione ~~decennale~~ degli affari a tutto il 15 OTTOBRE 1915

MOVIMENTO PROPOSTE.

Proposte presentate dal 1° Gennaio

a tutto il 30 Settembre 1915 N.° 14.843 L. 105.309.538.40

Proposte presentate dal 1 Ottobre

a tutto il 15 Ottobre 1915 » 563 » 2.960.674.57

Proposte presentate dal 1° Gennaio

a tutto il 15 Ottobre 1914 N.° 15.406 L. 108.270.212.97

Differenza in meno N. 8.735 L. 69.579.376.29

EMISSIONE POLIZZE.

Polizze emesse dal 1° Gennaio

a tutto il 30 Settembre 1915 N.° 13.016 L. 92.640.528

Polizze emesse dal 1 Ottobre

a tutto il 15 Ottobre 1915 » 544 » 2.973.535

Polizze emesse dal 1° Gennaio

a tutto il 15 Ottobre 1914 N.° 13.560 L. 95.619.063

Differenza in meno N. 7.469 L. 55.390.880

PERFEZIONAMENTI.

Polizze perfezionate dal 1° Gennaio a tutto il 30 Settembre 1915	N.° 10.457	L. 74.165.295.47
Polizze perfezionate dal 1 Ottobre a tutto il 15 Ottobre 1915	» 348	» 2.518.137.59
Polizze perfezionate dal 1° Gennaio a tutto il 15 Ottobre 1914	N.° 10.805	L. 76.683.433.06
	» 16.127	» 116.241.503.03
Differenza in meno	N.° 5.322	L. 39.558.069.97

ANNULLAZIONI.

Polizze annullate dal 1° Gennaio a tutto il 30 Settembre 1915	N.° 914	L. 7.432.189.86
Polizze annullate dal 1 Ottobre a tutto il 15 Ottobre 1915	» 94	» 709.213.40
Polizze annullate dal 1° Gennaio a tutto il 15 Ottobre 1914	N.° 1008	L. 8.141.403.26
	» 1616	» 11.251.891.33
Differenza in meno	N.° 608	L. 3.110.488.07
Polizze in corso di regolarizzazione delle quali restituite dalle Agenzie e te- nute in sospenso per eventuale richiesta di perfezionamento	N.° 1.747	L. 10.794.226.68
	» 109	» 717.802.60
Polizze giacenti presso le Agenzie ge- nerali	N.° 1.638	L. 10.076.424.08

IL CAPO UFFICIO



ISTITUTO NAZIONALE DELLE ASSICURAZIONI

DIREZIONE GENERALE - ROMA

ASSUNZIONE RISCHI
ED EMISSIONE POLIZZE
(Ufficio V°)

SERVIZIO ASSUNZIONE RISCHI

Situazione ~~decennale~~ degli affari a tutto il 31 Ottobre 1915

MOVIMENTO PROPOSTE.

Proposte presentate dal 1° Gennaio

a tutto il 23 Ottobre 1915 N.° 15.682 L. 110.319.542.23

Proposte presentate dal 24 Ottobre

a tutto il 31 Ottobre 1915 » 305 » 2.463.010.38

Proposte presentate dal 1° Gennaio

N.° 15.987 L. 112.782.552.61

a tutto il 31 Ottobre 1914 » 24.936 » 184.338.100.59

Differenza in meno N. 8.949 L. 71.555.547.98

EMISSIONE POLIZZE.

Polizze emesse dal 1° Gennaio

a tutto il 23 Ottobre 1915 N.° 13.817 L. 97.594.561

Polizze emesse dal 24 Ottobre

a tutto il 31 Ottobre 1915 » 224 » 1.836.190

Polizze emesse dal 1° Gennaio

N.° 14.041 L. 99.430.751

a tutto il 31 Ottobre 1914 » 21.842 » 158.078.030

Differenza in meno N. 7.801 L. 58.647.279

PERFEZIONAMENTI.

Polizze perfezionate dal 1° Gennaio

a tutto il 23 Ottobre 1915 N.° 11.094 L. 78.828.863.33

Polizze perfezionate dal 24 Ottobre

a tutto il 31 Ottobre 1915 » 220 » 1.431.624.30

Polizze perfezionate dal 1° Gennaio

N.° 11.314 L. 80.260.487.63

a tutto il 31 Ottobre 1914 » 16.848 » 121.721.775.02

Differenza in meno

N.° 5.534 L. 41.461.287.39

ANNULLAZIONI.

Polizze annullate dal 1° Gennaio

a tutto il 23 Ottobre 1915 N.° 1.083 L. 8.718.618.64

Polizze annullate dal 24 Ottobre 1915

a tutto il 31 Ottobre 1915 » 21 » 216.817.20

Polizze annullate dal 1° Gennaio

N.° 1.104 L. 8.935.435.84

a tutto il 31 Ottobre 1914 » 1.703 » 11.839.569.25

Differenza in meno

N.° 599 L. 2.904.133.41

Polizze in corso di regolarizzazione
delle quali restituite dalle Agenzie e tenute
in sospenso per eventuale richiesta di
perfezionamento

N.° 1.623 L. 10.234.827.53

» 92 » 665.040. =

Polizze giacenti presso le Agenzie generali

N.° 1.531 L. 9.569.787.53

IL CAPO UFFICIO



ISTITUTO NAZIONALE DELLE ASSICURAZIONI

DIREZIONE GENERALE - ROMA

ASSUNZIONE RISCHI
ED EMISSIONE POLIZZE
(Ufficio V)

SERVIZIO ASSUNZIONE RISCHI

Situazione ~~decennale~~ degli affari a tutto il 15 Novembre 1915

MOVIMENTO PROPOSTE.

Proposte presentate dal 1° Gennaio

a tutto il 12 Novembre 1915 N.° 16.262 L. 115.406.514.91

Proposte presentate dal 13 Novembre

a tutto il 15 Novembre 1915 » 105 » 454.375.00

Proposte presentate dal 1° Gennaio

a tutto il 15 Novembre 1914 N.° 16.366 L. 115.860.889.91

Differenza in meno N. 9.423 L. 75.380.172.80

EMISSIONE POLIZZE.

Polizze emesse dal 1° Gennaio

a tutto il 12 Novembre 1915 N.° 14.377 L. 102.427.076

Polizze emesse dal 13 Novembre

a tutto il 15 Novembre 1915 » 87 » 677.161

Polizze emesse dal 1° Gennaio

a tutto il 15 Novembre 1915 N.° 14.464 L. 103.104.137

Differenza in meno N. 7.910 L. 59.009.478

PERFEZIONAMENTI.

Polizze perfezionate dal 1° Gennaio

a tutto il 12 Novembre 1915 N.° 11.522 L. 81.878.094.32

Polizze perfezionate dal 13 Novembre

a tutto il 15 Novembre 1915 » 276 » 2.014.787.27

Polizze perfezionate dal 1° Gennaio

N.° 11.798 L. 83.892.881.59

a tutto il 12 Novem bre 1914 » 17.540 » 127.572.675.33

Differenza in meno N.° 5.742 L. 43.679.793.74

ANNULLAZIONI.

Polizze annullate dal 1° Gennaio

a tutto il 12 Novembre 1915 N.° 1.140 L. 9.182.817.84

Polizze annullate dal 13 Novembre

a tutto il 15 Novembre 1915 » 16 » 159.638.65

Polizze annullate dal 1° Gennaio

N.° 1.156 L. 9.342.456.49

a tutto il 15 Novembre 1914 » 1.840 » 13.029.472.20

Differenza in meno N.° 684 L. 3.687.015.71

Polizze in corso di regolarizzazione
delle quali restituite dalle Agenzie e te-
nute in sospenso per eccentuale richiesta di
perfezionamento

N.° 1.510 L. 9.868.798.92

» 95 » 754.252.00

Polizze giacenti presso le Agenzie ge-
nerali

N.° 1.415 L. 9.114.546.92

II. CAPO UFFICIO



ISTITUTO NAZIONALE DELLE ASSICURAZIONI

DIREZIONE GENERALE - ROMA

**ASSUNZIONE RISCHI
ED EMISSIONE POLIZZE
(Ultimo V°)**

SERVIZIO ASSUNZIONE RISCHI

Situazione ~~decennale~~ degli affari a tutto il 30 Novembre 1915

MOVIMENTO PROPOSTE.

Proposte presentate dal 1° Gennaio			
a tutto il 26 Novembre 1915	N.° 16.753	L. 119.162.771.57	
Proposte presentate dal 27			
a tutto il 30 Novembre 1915	» 258	» 2.113.797.94	
Proposte presentate dal 1° Gennaio	N.° 17.011	L. 121.276.569.51	
a tutto il 30 Novembre 1914	» 27.071	» 200.274.064.35	
Differenza in meno	N. 10.060	L. 78.997.494.84	

EMISSIONE POLIZZE.

Polizze emesse dal 1° Gennaio			
a tutto il 26 Novembre 1915	N.° 14.834	L. 105.949.535	
Polizze emesse dal 27 Novembre			
a tutto il 30 Novembre 1915	» 123	» 997.097	
Polizze emesse dal 1° Gennaio	N.° 14.957	L. 106.946.632	
a tutto il 30 Novembre 1914	» 23.379	» 168.916.329	
Differenza in meno	N. 8.422	L. 61.969.697	

7-2015 - Offite, Tip. Bodoni (18-2000)



PERFEZIONAMENTI.

Polizze perfezionate dal 1° Gennaio

a tutto il 26 Novembre 1915 N.° 11.974 L. 84.943.884

Polizze perfezionate dal 27 Novembre

a tutto il 30 Novembre 1915 » 102 » 1.043.378

Polizze perfezionate dal 1° Gennaio

N.° 12.076 L. 85.987.262

a tutto il 30 Novembre 1914 » 17.877 » 130.377.220

Differenza in meno

N.° 5.801 L. 44.389.958

ANNULLAZIONI.

Polizze annullate dal 1° Gennaio

a tutto il 26 Novembre 1915 N.° 1.193 L. 9.729.457

Polizze annullate dal 27 Novembre

a tutto il 30 Novembre 1915 » 26 » 186.315

Polizze annullate dal 1° Gennaio

N.° 1.219 L. 9.915.772

a tutto il 30 Novembre 1914 » 1.955 » 14.141.024

Differenza in meno

N.° 736 L. 4.225.252

Polizze in corso di regolarizzazione
delle quali restituite dalle Agenzie e tenute
in sospenso per eventuale richiesta di
perfezionamento

N.° 1.662 L. 11.043.598

» 107 » 812.625

Polizze giacenti presso le Agenzie generali

N.° 1.555 L. 10.230.973

IL CAPO UFFICIO



ISTITUTO NAZIONALE DELLE ASSICURAZIONI

DIREZIONE GENERALE - ROMA

726

ACCUNZIONE RISCHI
ED EMISSIONE POLIZZE
(articolo 1°)

SERVIZIO ASSUNZIONE RISCHI

Situazione ~~decadale~~ degli affari a tutto il 15 Dicembre 1915

MOVIMENTO PROPOSTE.

Proposte presentate dal 1° Gennaio

a tutto il 10 Dicembre 1915 N.° 17.231 L. 123.115.674.27

Proposte presentate dal 11 Dicembre

a tutto il 15 Dicembre 1915 » 173 » 1.179.355.98

Proposte presentate dal 1° Gennaio

N.° 17.404 L. 124.294.030.25

a tutto il 15 Dicembre 1914 » 27.822 » 206.319.194.52

Differenza in meno N.° 10.418 L. 82.025.164.27

EMISSIONE POLIZZE.

Polizze emesse dal 1° Gennaio

a tutto il 10 Dicembre 1915 N.° 15.310 L. 109.795.413

Polizze emesse dal 11 Dicembre

a tutto il 15 Dicembre 1915 » 128 » 901.982

Polizze emesse dal 1° Gennaio

N.° 15.438 L. 110.697.395

a tutto il 15 Dicembre 1914 » 24.303 » 175.825.872

Differenza in meno N.° 8.865 L. 65.128.477

PERFEZIONAMENTI.

Polizze perfezionate dal 1° Gennaio a tutto il 10 Dicembre 1915	N.° 12.701	L. 89.527.996
Polizze perfezionate dal 11 Dicembre a tutto il 15 Dicembre 1915	» 160	» 1.167.303
	<hr/>	<hr/>
Polizze perfezionate dal 1° Gennaio a tutto il 15 Dicembre 1914	N.° 12.861	L. 90.695.299
	» 18.521	» 135.423.069
	<hr/>	<hr/>
Differenza in meno	N.° 5.660	L. 44.727.770

ANNULLAZIONI.

Polizze annullate dal 1° Gennaio a tutto il 10 Dicembre 1915	N.° 1.228	L. 10.015.772
Polizze annullate dal 11 Dicembre a tutto il 15 Dicembre 1915	» 26	» 247.554
	<hr/>	<hr/>
Polizze annullate dal 1° Gennaio a tutto il 15 Dicembre 1914	N.° 1.254	L. 10.263.326
	» 2.327	» 17.050.072
	<hr/>	<hr/>
Differenza in meno	N.° 1.073	L. 6.786.746

Polizze in corso di regolarizzazione delle quali restituite dalle Agenzie e tenute in sospenso per eventuale richiesta di perfezionamento	N.° 1.323	L. 9.738.770
	» 102	» 793.311
	<hr/>	<hr/>
Polizze giacenti presso le Agenzie generali	N.° 1.221	L. 8.945.459

IL CAPO UFFICIO



ASSUNZIONE RISCHI
ED EMISSIONE POLIZZE
(Ufficio V)

ISTITUTO NAZIONALE DELLE ASSICURAZIONI - R O M A -

ESERCIZIO 1915

Situazione degli affari a tutto il 31/1/1916

=== MOVIMENTO PROPOSTE ===

Proposte presentate dal 1° Gennaio 1915 a tutto il 5 Gennaio 1916 (Chiusura).....N° 18.430	L. 131.972.534.17
Proposte presentate nell'Esercizio 1914..." 29.396	" 219.924.502.36
Differenza in meno.....N° 10.966	L. 87.951.968.19

==== EMISSIONE POLIZZE ====

Polizze emesse dal 1° Gennaio 1915 a tutto il 20 Gennaio 1916 (Chiusura).....N° 16.518	L. 119.369.931
Polizze emesse nell'Esercizio 1914....." 26.368	" 193.372.850
Differenza in meno.....N° 9.850	L. 74.002.919



==== PERFEZIONAMENTI ====

Polizze perfezionate dal 1° Gennaio 1915
a tutto il 31 Gennaio 1916.....N° 14.105 L. 100.847.449

Polizze perfezionate nell'Esercizio 1914 " 20.298 " 148.712.974

Differenza in meno.....N° 6.193 L. 47.865.525

=== ANNULLAZIONI ===

Polizze annullate dal 1° Gennaio 1915
a tutto il 31 Gennaio 1916.....N° 1.395 L. 11.339.285

Polizze annullate nell'Esercizio 1914...." 2.972 " 22.438.064

Differenza in meno....." 1.577 L. 11.098.779

Polizze in corso di regolarizzazioni.....N° 1.018 L. 7.183.197
delle quali restituite dalle Agenzie
e tenute in sospeso per eventuale ri
chiesta di perfezionamento....." 108 " 1.825.291

Polizze giacenti presso le Agenzie
Generali.....N° 910 L. 5.357.906

=====

IL CAPO UFFICIO



ISTITUTO NAZIONALE DELLE ASSICURAZIONI

DIREZIONE GENERALE - ROMA

130

ASSUNZIONE RISCHI
ED EMISSIONE POLIZZE
(Ufficio V)

SERVIZIO ASSUNZIONE RISCHI

Situazione ~~decennale~~ degli affari a tutto il 15 Marzo 1916

MOVIMENTO PROPOSTE.

Proposte presentate dal 1° Gennaio

a tutto il 10 Marzo 1916

N.° 2.341 L. 17.143.139.15

Proposte presentate dal 11 Marzo

a tutto il 15 Marzo 1916

» 171 » 1.220.709.45

Proposte presentate dal 1° Gennaio

a tutto il 15 Marzo 1915

N.° 2.512 L. 18.363.848.60

» 3.975 » 31.183.635.99

Differenza in meno N. 1.463 L. 12.819.787.39

EMISSIONE POLIZZE.

Polizze emesse dal 1° Gennaio

a tutto il 10 Marzo 1916

N.° 1.743 L. 12.215.257

Polizze emesse dal 11 Marzo 1916

a tutto il 15 Marzo 1916

» 186 » 1.654.612

Polizze emesse dal 1° Gennaio

a tutto il 15 Marzo 1915

N.° 1.929 L. 13.869.869

» 2.897 » 22.911.966

Differenza in meno N. 968 L. 9.042.097



PERFEZIONAMENTI.

Polizze perfezionate dal 1° Gennaio

a tutto il 10 Marzo 1916 N.° 766 L. 6.529.554

Polizze perfezionate dal 11 Marzo

a tutto il 15 Marzo 1916 „ 119 „ 928.157

Polizze perfezionate dal 1° Gennaio

N.° 885 L. 7.457.711

a tutto il 15 Marzo 1915 „ 1.366 „ 11.203.804

Differenza in meno N.° 481 L. 3.746.093

ANNULLAZIONI.

Polizze annullate dal 1° Gennaio

a tutto il 10 Marzo 1916 N.° 13 L. 127.025

Polizze annullate dal 11 Marzo

a tutto il 15 Marzo 1916 „ 2 „ 4.000

Polizze annullate dal 1° Gennaio

N.° 15 L. 131.025

a tutto il 15 Marzo 1915 „ 17 „ 79.027

Differenza in meno N.° 2 più L. 51.998

Polizze in corso di regolarizzazione
delle quali restituite dalle Agenzie e te-
nute in sospenso per eccentuale richiesta di
perfezionamento

N.° 1.029 L. 6.281.133

„ 5 „ 19.959

Polizze giacenti presso le Agenzie ge-
nerali

N.° 1.024 L. 6.261.174

IL CAPO UFFICIO

ISTITUTO NAZIONALE DELLE ASSICURAZIONI

DIREZIONE GENERALE - ROMA

132

ASSUNZIONE RISCHI
ED EMISSIONE POLIZZE
(Ufficio V°)

SERVIZIO ASSUNZIONE RISCHI

Situazione ~~decadale~~ degli affari a tutto il 31 Marzo 1916

MOVIMENTO PROPOSTE.

Proposte presentate dal 1° Gennaio

a tutto il 23 Marzo 1916 N.° 2.765 L. 20.428.374.30

Proposte presentate dal 24. Marzo

a tutto il 31 Marzo 1916 » 507 » 4.119.562.90

Proposte presentate dal 1° Gennaio

N.° 3.272 L. 24.547.937.20

a tutto il 31 Marzo 1915 » 5.744 » 42.488.408.93

Differenza in meno N. 2.472 L. 17.940.471.73

EMISSIONE POLIZZE.

Polizze emesse dal 1° Gennaio

a tutto il 23 Marzo 1916 N.° 2.120 L. 15.366.128

Polizze emesse dal 24 Marzo 1916

a tutto il 31 Marzo 1916 » 304 » 2.505.288

Polizze emesse dal 1° Gennaio

N.° 2.424 L. 17.871.416

a tutto il 31 Marzo 1915 » 3.984 » 30.981.520

Differenza in meno N. 1.560 L. 13.110.104



PERFEZIONAMENTI.

Polizze perfezionate dal 1° Gennaio a tutto il 23 Marzo 1916	N.° 1.135	L. 8.876.041
Polizze perfezionate dal 24 Marzo a tutto il 31 Marzo 1916	» 232	» 1.580.267
	<hr/>	<hr/>
Polizze perfezionate dal 1° Gennaio a tutto il 31 Marzo 1915	N.° 1.367	L. 10.456.308
	» 2.042	» 16.677.707
	<hr/>	<hr/>
Differenza in meno	N.° 675	L. 6.221.399

ANNULLAZIONI.

Polizze annullate dal 1° Gennaio a tutto il 23 Marzo 1916	N.° 24	L. 164.331
Polizze annullate dal 24 Marzo a tutto il 31 Marzo 1916	» 6	» 32.500
	<hr/>	<hr/>
Polizze annullate dal 1° Gennaio a tutto il 31 Marzo 1915	N.° 30	L. 196.831
	» 34	» 263.966
	<hr/>	<hr/>
Differenza in meno	N.° 4	L. 67.135

Polizze in corso di regolarizzazione delle quali restituite dalle Agenzie e tenute in sospeso per eventuale richiesta di perfezionamento	N.° 1.027	L. 7.218.277
	» 12	» 83.272
	<hr/>	<hr/>
Polizze giacenti presso le Agenzie generali	N.° 1.015	L. 7.135.005
	<hr/>	<hr/>

Proposte presentate nel Marzo 1916

N. 1.119 per L. 8.622.782.35

IL CAPO UFFICIO



ISTITUTO NAZIONALE DELLE ASSICURAZIONI

DIREZIONE GENERALE - ROMA

134

ASSUNZIONE RISCHI
ED EMISSIONE POLIZZE
(Ufficio V)

SERVIZIO ASSUNZIONE RISCHI

Situazione *decadute* degli affari a tutto il 15 APRILE 1916 191

MOVIMENTO PROPOSTE.

Proposte presentate dal 1° Gennaio

a tutto il 31 = 3 = 1916 N.° 3272 L. 24.547.937.20

Proposte presentate dal 1/4/916

a tutto il 15/4/916 » 375 » 2.834.597.97

Proposte presentate dal 1° Gennaio

N.° 3647 L. 27.382.535.17

a tutto il 15/4/915 » 6255 » 46.420.180.35

Differenza in meno 2608 19.037.645.18

EMISSIONE POLIZZE.

Polizze emesse dal 1° Gennaio

a tutto il 31/3/916 N.° 2424 L. 17.871.416

Polizze emesse dal 1/4/916

a tutto il 15/4/916 » 547 » 4.329.659

Polizze emesse dal 1° Gennaio

N.° 2971 L. 22.201.075

a tutto il 15/4/916 » 4709 » 36.871.894

Differenza in meno 1738 14.670.819



PERFEZIONAMENTI.

Polizze perfezionate dal 1° Gennaio

a tutto il 31/3/916 N.° 1367 L. 10.456.308

Polizze perfezionate dal 1/4/916

a tutto il 15/4/916 » 488 » 4.267.517

Polizze perfezionate dal 1° Gennaio

N.° 1855 L. 14.723.825

a tutto il 15/4/915 » 2672 » 21.814.781

Differenza in meno N.° 817 L. 7.090.956

ANNULLAZIONI.

Polizze annullate dal 1° Gennaio

a tutto il 31/3/916 N.° 30 L. 196.831

Polizze annullate dal 1/4/916

a tutto il 15/4/916 » 14 » 325.749

Polizze annullate dal 1° Gennaio

N.° 44 L. 522.580

a tutto il 15/4/915 » 50 » 509.956

Differenza in meno N.° 6 più L. 12.624

Polizze in corso di regolarizzazione delle quali restituite dalle Agenzie e tenute in sospenso per eventuale richiesta di perfezionamento

N.° 1072 L. 6.954.670

» 24 » 135.209

Polizze giacenti presso le Agenzie generali

N.° 1048 L. 6.819.461

IL CAPO UFFICIO



136
Roma 24 Giugno 1916

Ill.mo Signor Presidente,

Mi pregio rimettere alla S.V. Ill.ma
la situazione a tutto il mese di Maggio
decorso delle proposte pervenute e delle
polizze emesse , annullate e perfezionate
te.

Col massimo ossequio

D'ordine del Direttore Generale



ISTITUTO NAZIONALE DELLE ASSICURAZIONI

DIREZIONE GENERALE - ROMA

137

ASSUNZIONE RISCHI
EMMISSIONE POLIZZE
(Ufficio V^o)

SERVIZIO ASSUNZIONE RISCHI

Situazione ~~decennale~~ degli affari a tutto il 31 Maggio 1916

MOVIMENTO PROPOSTE.

Proposte presentate dal 1° Gennaio

a tutto il 15 Maggio 1916

N.° 4.728 L. 35.008.342.52

Proposte presentate dal 16 Maggio

a tutto il 31 Maggio 1916

» 576 » 5.582.842.77

Proposte presentate dal 1° Gennaio

a tutto il 31 Maggio 1915

N.° 5.304 L. 40.591.185.29

» 10.085 » 71.094.909.91

Differenza in meno N. 4.781 L. 30.503.724.62

EMMISSIONE POLIZZE.

Polizze emesse dal 1° Gennaio

a tutto il 15 Maggio 1916

N.° 3.958 L. 28.831.206

Polizze emesse dal 16 Maggio

a tutto il 31 Maggio 1916

» 503 » 4.218.699

Polizze emesse dal 1° Gennaio

a tutto il 31 Maggio 1915

N.° 4.461 L. 33.049.905

» 7.424 » 57.794.906

Differenza in meno N. 2.963 L. 24.745.001



PERFEZIONAMENTI.

Polizze perfezionate dal 1° Gennaio			
a tutto il 15 Maggio 1916	N.°	2.552	L. 19.693.479
Polizze perfezionate dal 16 Maggio			
a tutto il 31 Maggio 1916	»	585	» 4.721.211
		<hr/>	<hr/>
	N.°	3.137	L. 24.414.690
Polizze perfezionate dal 1° Gennaio			
a tutto il 31 Maggio 1915	»	4.712	» 38.226.201
		<hr/>	<hr/>
Differenza in meno	N.°	1.575	L. 13.811.511

ANNULLAZIONI.

Polizze annullate dal 1° Gennaio			
a tutto il 15 Maggio 1916	N.°	59	L. 649.039
Polizze annullate dal 16 Maggio			
a tutto il 31 Maggio 1916	»	27	» 206.646
		<hr/>	<hr/>
	N.°	86	L. 855.685
Polizze annullate dal 1° Gennaio			
a tutto il 31 Maggio 1915	»	132	» 1.123.018
		<hr/>	<hr/>
Differenza in meno	N.°	46	L. 267.333

Polizze in corso di regolarizzazione delle quali restituite dalle Agenzie e tenute in sospenso per eventuale richiesta di perfezionamento	N.°	1.238	L. 7.779.530
	»	78	» 436.569
		<hr/>	<hr/>
Polizze giacenti presso le Agenzie generali	N.°	1.160	L. 7.342.961
		<hr/>	<hr/>

IL CAPO UFFICIO





Roma 22 Giugno 1916

Ill.mo Sig. V. PRESIDENTE,

Mi pregio rimettere alla S.V. Ill.ma la situazione quindicinale degli affari diretti dell'Istituto a tutto il 15 Giugno 1916.

Col massimo ossequio

D'ordine del Direttore Generale

[Handwritten signature]



ISTITUTO NAZIONALE DELLE ASSICURAZIONI

DIREZIONE GENERALE - ROMA

140

SERVIZIO ASSUNZIONE RISCHI

Situazione decadale degli affari a tutto il

15 / 6 / 1916

MOVIMENTO PROPOSTE.

Proposte presentate dal 1° Gennaio

a tutto il 31 / 5 / 916

N.° 5259 L. 40.224.312.23

Proposte presentate dal 1 / 6

a tutto il 15 / 6 / 916

» 528 » 4.368.695.41

Proposte presentate dal 1° Gennaio

a tutto il 15 / 6 / 915

N.° 5787 L. 44.593.007.64

» 10640 » 76.085.639.63

Differenza in meno

4853

31.492.631.99

EMISSIONE POLIZZE.

Polizze emesse dal 1° Gennaio

a tutto il 31 / 5 / 916

N.° 4461 L. 33.049.905

Polizze emesse dal 1 / 6

a tutto il 15 / 6 / 916

» 409 » 3.681.735

Polizze emesse dal 1° Gennaio

a tutto il 15 / 6 / 915

N.° 4870 L. 36.731.640

» 9233 » 66.167.640

Differenza in meno

4363

29.436.011

PERFEZIONAMENTI.

Polizze perfezionate dal 1° Gennaio

a tutto il 31 / 5 / 916 N.° 3137 L. 24.414.690

Polizze perfezionate dal 1 / 6 / 916

a tutto il 15 / 6 / 916 » 383 » 2.418.201

Polizze perfezionate dal 1° Gennaio

N.° 3520 L. 26.832.891

a tutto il 15 / 6 / 915 » 5410 » 43.588.341

Differenza in meno N.° 1890 L. 16.755.450

ANNULLAZIONI.

Polizze annullate dal 1° Gennaio

a tutto il 31 / 5 / 916 N.° 86 L. 855.685

Polizze annullate dal 1 / 6 / 916

a tutto il 15 / 6 / 916 » 19 » 166.345

Polizze annullate dal 1° Gennaio

N.° 105 L. 1.022.030

a tutto il 15 / 6 / 915 » 165 » 1.624.109

Differenza in meno N.° 60 L. 602.079

Polizze in corso di regolarizzazione
delle quali restituite dalle Agenzie e te-
nute in sospenso per eventuale richiesta di
perfezionamento

N.° 1245 L. 8.876.719

» 86 » 506.307

Polizze giacenti presso le Agenzie ge-
nerali

N.° 1159 L. 8.370.412

IL CAPO UFFICIO

